

AktID: A/2426/2024
DokID: D/15117/2025



Abtretung von Flächen aus dem öffentlichem Gut bzw. Übernahme in das öffentliche Gut laut Vermessungsurkunde GZ: 251017-V1-U, vom 30.10.2025

VERORDNUNG

des Gemeinderates der Marktgemeinde Eberndorf vom 18.12.2025, Zahl: D/15117/2025, mit welcher Teile der öffentlichen Wege Grundstück Nr. 1178/1 und Nr. 1179/1, KG Kühnsdorf, aus dem öffentlichen Gut (Straßen und Wege) ausgeschieden werden bzw. Flächen in das öffentliche Gut (Straßen und Wege) übernommen werden.

Gemäß den Bestimmungen der §§ 2, 3, 6, 21 und 24 des Kärntner Straßengesetzes 2017 – K-StrG 2017, LGBl Nr. 8/2017, in der derzeit geltenden Fassung, wird verordnet:

§1

Die Teile der öffentlichen Wege Parz. Nr. 1178/1 und Nr. 1179/1, KG Kühnsdorf, welche in der Gegenüberstellung der Vermessungsurkunde „Teilungsplan 1178/1, 1179/1, 321, 330/1, 333, 337/1“, GZ: 251017-V1-U vom 30.10.2025, der Angst Geo Vermessung ZT GmbH, ausgewiesen sind, werden

- a.) aus dem öffentlichen Gut (Straßen und Wege) ausgeschieden und
- b.) in das öffentliche Gut (Straßen und Wege) übernommen.

§2

Inkrafttreten

Diese Verordnung tritt gemäß den Bestimmungen des § 15 der Allgemeinen Gemeindeordnung, K-AGO, LGBl. Nr. 66/1998 in der derzeit geltenden Fassung, mit Ablauf des Tages in Kraft an dem sie angeschlagen wurde.

Der Bürgermeister:
Wolfgang STEFITZ

Beilage:
Teilungsplan

Angeschlagen am: **12. JAN. 2026**



Abgenommen am:



Dieses Dokument wurde amtssigniert. Auch ein Ausdruck dieses Dokumentes hat gemäß
§ 20 E-Government-Gesetz die Beweiskraft einer öffentlichen Urkunde.

Informationen zur Prüfung der elektronischen Signatur und des Ausdrucks finden Sie
unter: www.signaturpruefung.gv.at bzw <https://eberndorf.at/gemeindeamt/amtssignatur>.

- △1 Triangulierungspunkt
- 2 Einschaltpunkt
- 3 Grenzpunkt
- 4 Grenzlinie
- 5 Grenzpunkt (MM MK ER NG)
- 6 Grenzpunkt (HE ME ZS BK)
- 8 indirekter Grenzpunkt
- 9 sonstiger Punkt

- Gebäude
- Gebäudeebenefläche
- Landw. Acker/Wiese/Walde
- Garten
- Wald
- fließende Gewässer
- stehende Gewässer
- Straßenverkehrsanlage-Randfläche
- Freizeitanlage, Betriebsfläche
- Schienenanlage, Parkplatz

- Grundstücksgrenze
- Grundstücksgrenze Neu
- Grundstücksgrenze übernommen
- Grundstücksgrenze stiftig
- Grundstücksgrenze MB Einbindung
- Nutzungsgrenze erhoben
- Nutzungsgrenze übernommen
- sonstige Linie übernommen
- Servitut-, Baurechtsgrenze
- Katastralgemeindengrenze

- Zugehörigkeitsklammer verschiedener Nutzungen innerhalb eines Grundstückes
- runde Klammer für sonstige Linien
- Transect
- Grundstücknummer des Grundsteuerkatalogs
- Grundstücknummer des Grenzkalsters
- Spermaß gerechnet -8.00- Spermaß gemessen
- Läufermaß
- Vermarkung im Eigenbesitz nicht erwünscht



Angst Geo Vermessung ZT GmbH

Geschäftsführer: DI Josef Angst, DI Michaela Ragossnig-Angst, DI Dr. Jörg Wresnik
 Staatlich befugte und beedete Ingenieurkonsulenten für Vermessungswesen
 Znl. 9100 Völkermarkt - Mettingerstraße 21 - T +43 (0) 4232 2353-0 - F DW 77
 9500 Villach - Völkendorfer Straße 1 - T +43 (0) 4242 24375-0
 eMail: office@geo-vermessung.at - www.geo-vermessung.at



Zeichnerische Darstellung Teil 1

1:500

Geschäftszahl: 251017-V1-U

Katastralgemeinde: Kühnsdorf

Gerichtsbezirk: Völkermarkt

Bearbeiter: DI Semmer

Datum: 30.10.2025

76108

gezeichnet: Steffens-Krubs

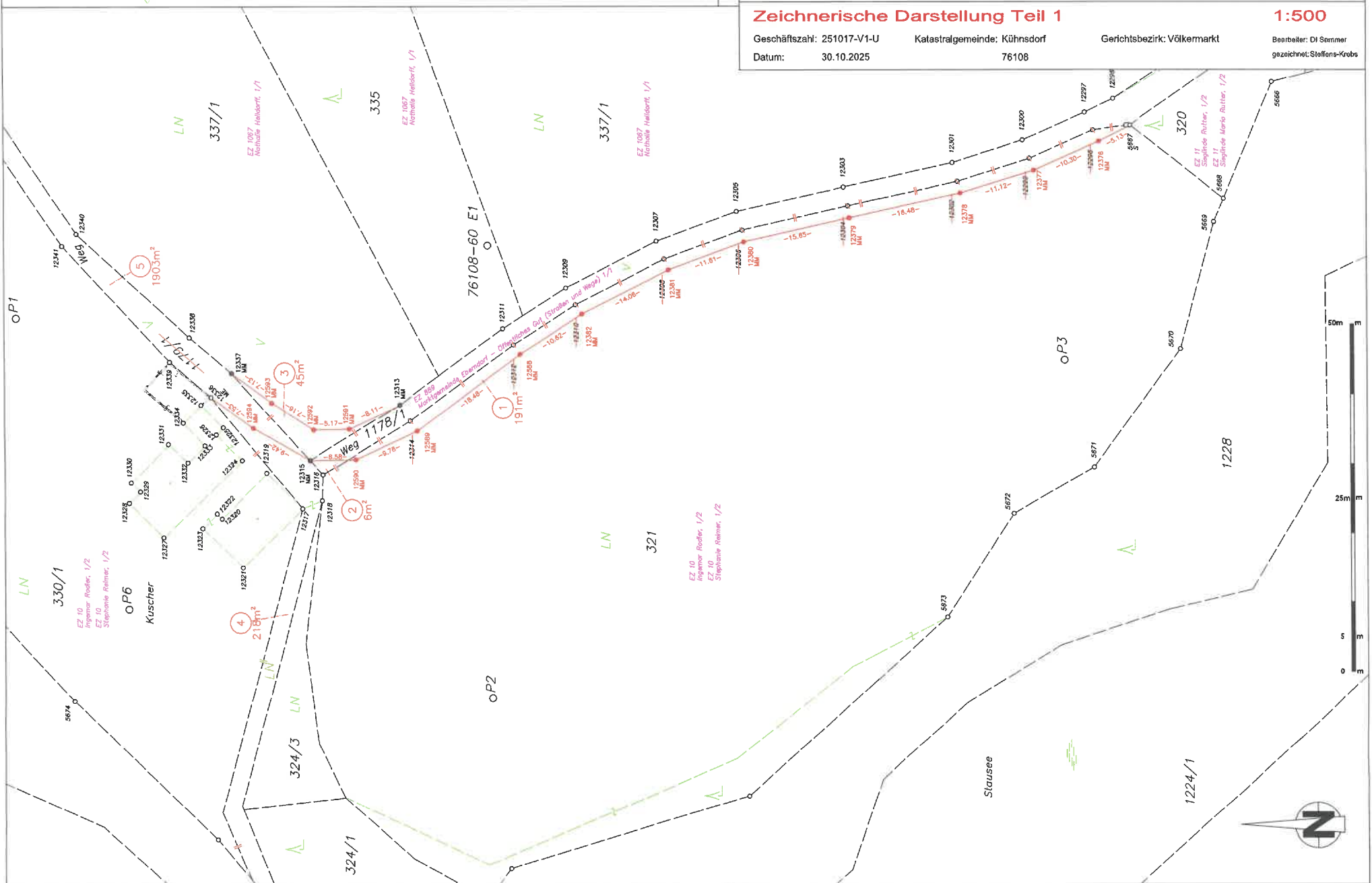



Angst Geo Vermessung ZT GmbH

Geschäftsführer: DI Josef Angst, DI Michaela Ragossnig-Angst, DI Dr. Jörg Wresnik
Staatlich befugte und beeidete Ingenieurkonsulenten für Vermessungswesen
Znl. 9100 Völkermarkt - Mettingerstraße 21 - T +43 (0) 4232 2353-0 - F DW 77
9500 Villach - Völkendorfer Straße 1 - T +43 (0) 4242 24375-0
eMail: office@geo-vermessung.at - www.geo-vermessung.at



Zeichnerische Darstellung Teil 2

1:500

Geschäftszahl: 251017-V1-U

Katastralgemeinde: Kühnsdorf

Gerichtsbezirk: Völkermarkt

Bearbeiter: DI Sammer

Datum: 30.10.2025

76108

gezeichnet: Steffens-Krebs

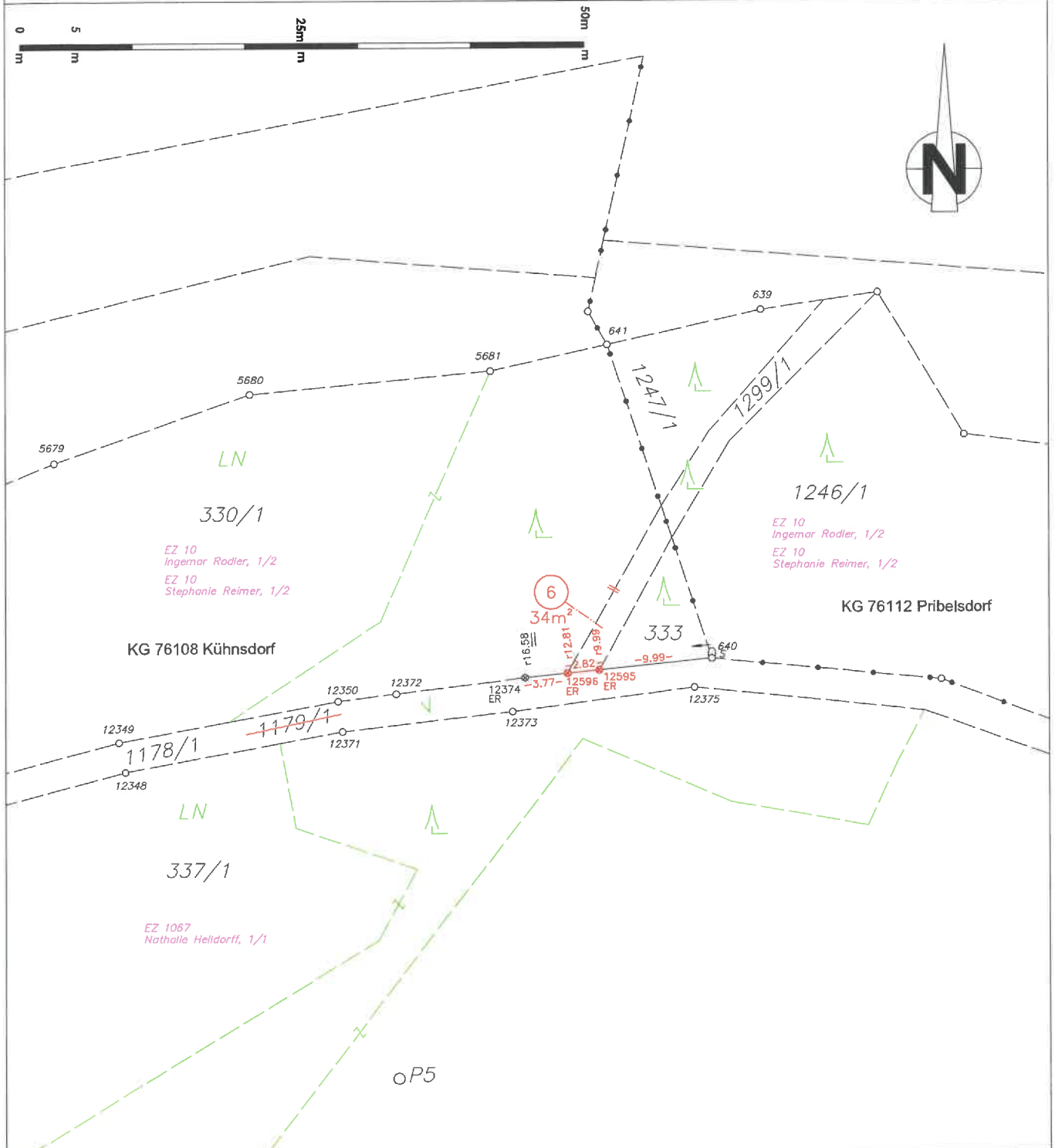

	Triangulierungspunkt		Gebäude		Grundstücksgrenze / Neu		Zugehörigkeitsklammer verschiedene Nutzungen innerhalb eines Grundstückes
	Einschalpunkt		Gebäudenebenflächen		Grundstücksgrenze übernommen		runde Klammer für sonstige Linien
	Grenzpunkte		Landw. Äcker/Wiesen/Weiden		Grundstücksgrenze strittig		Trennstück
	Grenzsteine		Gärten		Grundstücksgrenze Einbindung der MB		Grundstücksnummer des Grundsteuerkatalogs
	Grenzpunkte - (MM MK BZ ER NG)		Wälder		Nutzungsgrenze erhoben		Grundstücksnummer des Grenzkatasters
	Grenzpunkte - (HE ME ZS BK)		fließende Gewässer		Nutzungsgrenze übernommen		Spermaß gerechnet
	indirekte Grenzpunkte		stehende Gewässer		sonstige Linie übernommen		Spermaß gemessen
			Straßenverkehrsflächen		Servituts-, Baurechtsgrenze		Läufermaß
			Freizeitflächen		Katastralgemeindengrenze		