



AktID: A/3080/2025
DokID: D/17401/2025

Übernahme von Flächen in das öffentliche Gut - Grundstück Nr. 2735/2, KG 76103 Gablern

VERORDNUNG

des Gemeinderates der Marktgemeinde Eberndorf vom 18.12.2025, Zahl: D/17401/2025 mit der Flächen gemäß der Vermessungsurkunde des Vermessungsbüros DI Stephan Kollenprat, Rizzistraße 14, 9020 Klagenfurt am Wörthersee vom 09.10.2025, GZ: 25115, in das öffentliche Gut (Straßen und Wege) für den Gemeingebrauch übernommen und als Bestandteil der Straßenanlage erklärt werden.

Gemäß den Bestimmungen der §§ 2, 3, 4, 21 und 24 des Kärntner Straßengesetzes 2017 – K-StrG 2017, LGBl Nr. 8/2017, in der derzeit geltenden Fassung wird verordnet:

§ 1

Gemäß der Vermessungsurkunde des Vermessungsbüros DI Stephan Kollenprat, Rizzistraße 14, 9020 Klagenfurt am Wörthersee vom 09.10.2025, GZ: 25115, wird das Trennstück Nr. 1 des Grst. Nr. 1193, KG 76103 Gablern, im Ausmaß von 123 m², das Trennstück Nr. 4 des Grst. Nr. 1191, KG 76103 Gablern, im Ausmaß von 48 m² und das Trennstück Nr. 5 des Grst. Nr. 1194, KG 76103 Gablern, im Ausmaß von 11 m², kostenlos und lastenfrei in das Eigentum der Marktgemeinde Eberndorf – öffentliches Gut (Straßen und Wege) dies durch Zuschreibung zu der Liegenschaft EZ 598, KG 76103 Gablern unter gleichzeitiger Vereinigung mit dem Grst. Nr. 2735/2, KG 76103 Gablern übernommen.

§ 2

Diese Verordnung tritt gemäß den Bestimmungen des § 15 der Allgemeinen Gemeindeordnung, K-AGO, LGBl. Nr. 66/1998, in der derzeit geltenden Fassung, mit Ablauf des Tages in Kraft, an dem sie angeschlagen wurde.

Für den Gemeinderat
Der Bürgermeister:
Wolfgang Stefitz

Anlage:

Teilungsplan der Vermessungsurkunde, GZ 25115

Angeschlagen am: **05. Jan. 2026**

Abgenommen am:



Dieses Dokument wurde amtssigniert. Auch ein Ausdruck dieses Dokumentes hat gemäß
§ 20 E-Government-Gesetz die Beweiskraft einer öffentlichen Urkunde.

Informationen zur Prüfung der elektronischen Signatur und des Ausdrucks finden Sie
unter: www.signaturpruefung.gv.at bzw <https://eberndorf.at/gemeindeamt/amtssignatur>.

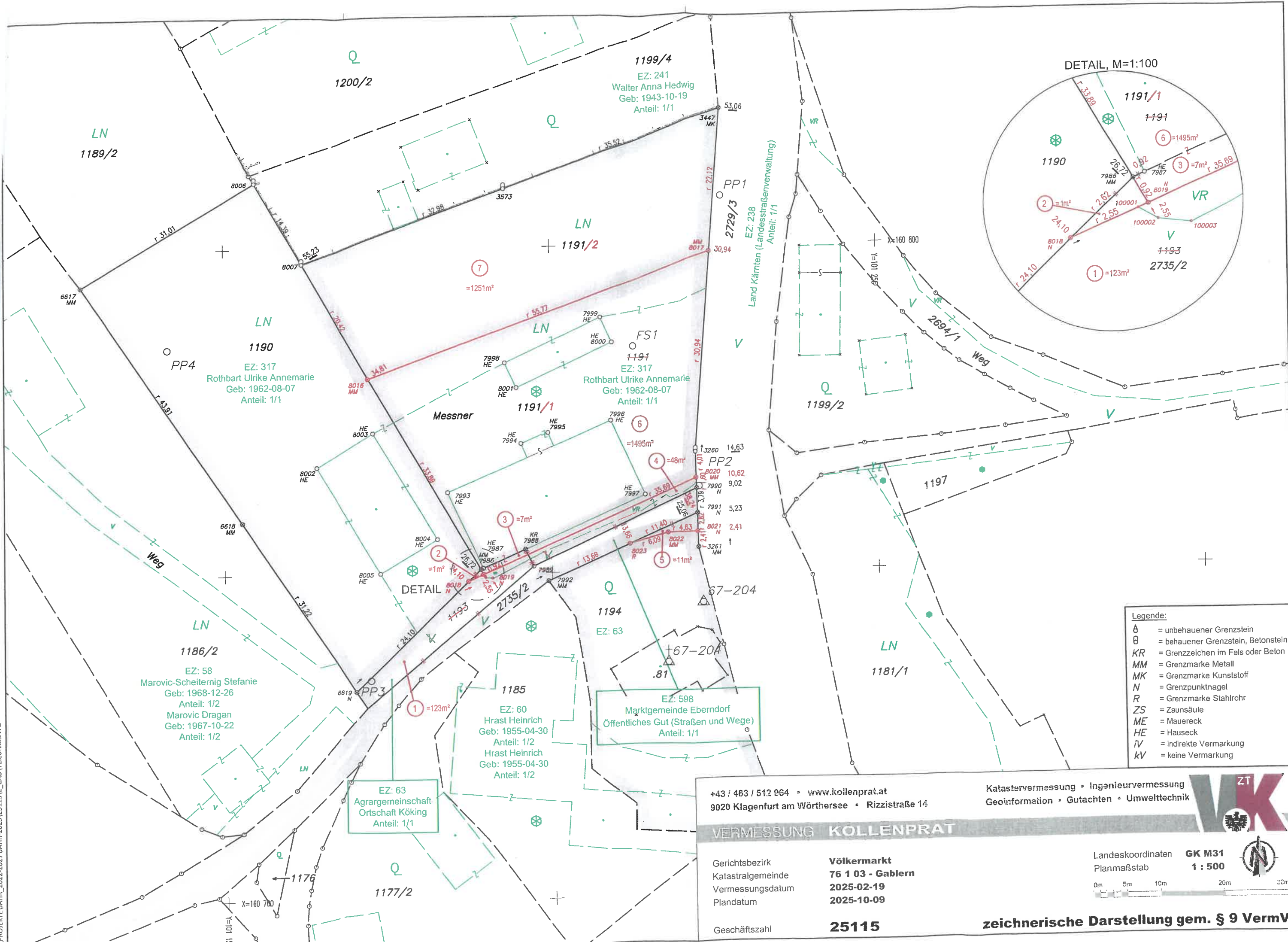

Legende:

	= unbehauener Grenzstein
	= behauener Grenzstein, Betonstein
	= Grenzzeichen im Fels oder Beton
	= Grenzmarke Metall
	= Grenzmarke Kunststoff
	= Grenzpunktnagel
	= Grenzmarke Stahlrohr
	= Zaunsäule
	= Mauereck
	= Hauseck
	= indirekte Vermarkung
	= keine Vermarkung

+43 / 463 / 512 964 • www.kollenprat.at
9020 Klagenfurt am Wörthersee • Rizzistraße 14

Katastervermessung • Ingenieurvermessung
Geoinformation • Gutachten • Umwelttechnik



VERMESSUNG KOLLENPRAT

Gerichtsbezirk
Katastralgemeinde
Vermessungsdatum
Plandatum

Völkermarkt
76 1 03 - Gablern
2025-02-19
2025-10-09

Geschäftszahl

25115

Landeskoordinaten **GK M31**
Planmaßstab **1 : 500**



zeichnerische Darstellung gem. § 9 VermV