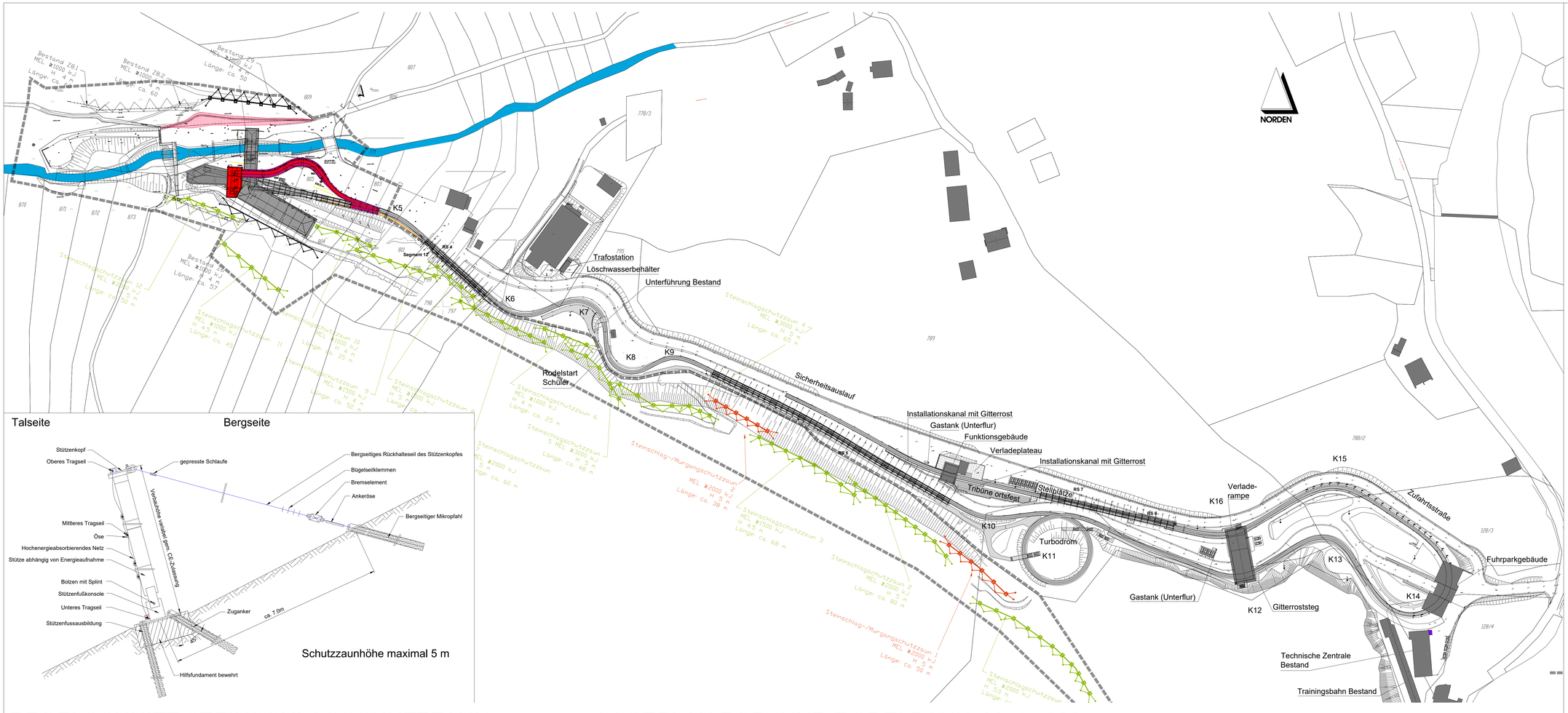

LEGENDE:

- Flurstücksgrenzlinie (VA)
- 128/3 Flurstücksnummern (VA)
- Geltungsbereich B-Plan
- Klingerbach
- Bahnverlauf Bestand
- Bahnachse
- Bobstartgebäude Saniert
- Neubau Gebäudebereich
- Neubau Bahn mit Überdachung
- Neubau / Erweiterung Verkehrsfläche
- Gebäude Bestand
- Steinschlag-Schutzzäune
- Abbruch

REGELSCHNITT STEINSCHLAGSCHUTZZAUN

LAGEPLAN BOB- UND RODELBAHN M. 1:1000

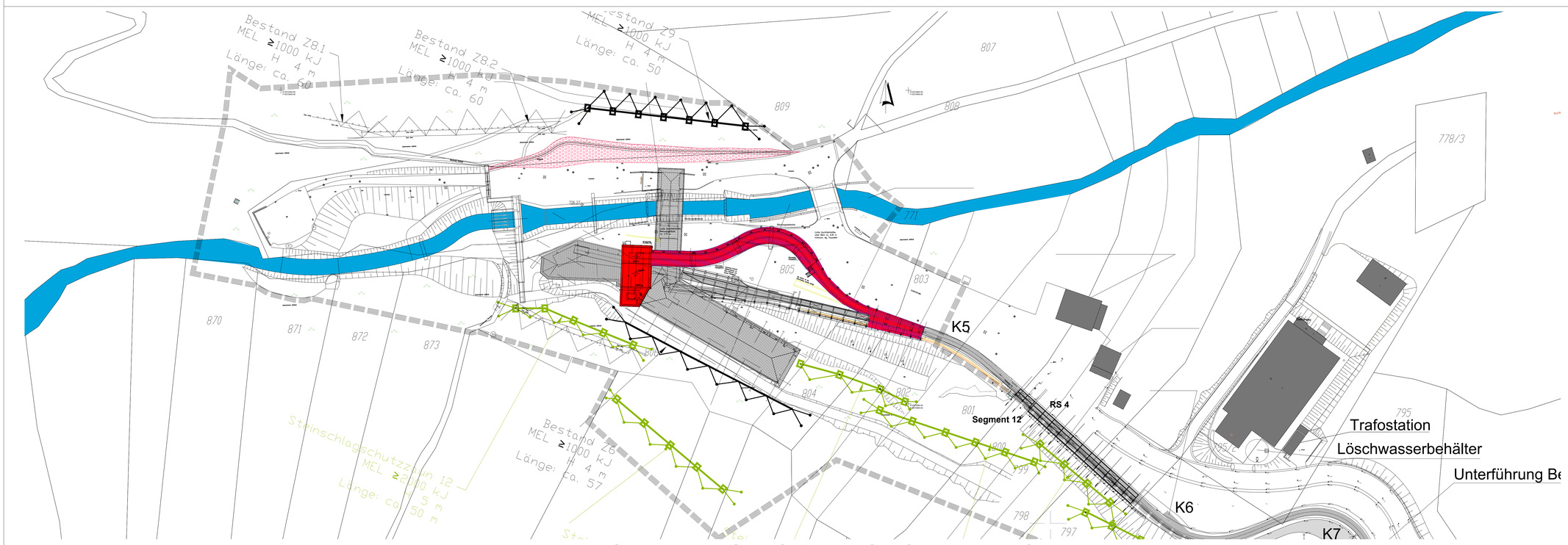

LAGEPLANAUSZUG BEREICH STARTHAUS 1 M. 1:500

	Datum	Geändert
A		

Projekt-Nummer: 21.04 Plan-Nummer: 4_SO_000_00415_-_UE

WIEDERAUFBAU KUNSTEISBAHN KÖNIGSSEE

Gefördert aus Mitteln des Bundes und des Freistaats Bayern

Die Bundesregierung

Bayerisches Staatsministerium für Wohnen, Bau und Verkehr

Auftraggeber:

BERCHTESGADENER LAND Landkreis Berchtesgadener Land

Salzburger Straße 64 D - 83435 Bad Reichenhall
Telefon +49(0)8651.773-689 Telefax +49(0)8651.773-9-689 KEB@lra-bgl.de

Generalplaner:

planungsbüro deyle architekten | ingenieure — iC — aquasoli® Ingenieurbüro

PLANUNGSGEMEINSCHAFT " Deyle - iC - aquasoli"

Planungsbüro Deyle GmbH Krötenweg 13 D-70499 Stuttgart
Telefon +49(0)711.9866-00 Telefax +49(0)711.9866-200 info@deyle.de www.deyle.de

VEP

Planverfasser:

planungsbüro deyle architekten | ingenieure

Planungsbüro Deyle GmbH
Krötenweg 13, 70499 Stuttgart
Telefon +49(0)711.9866 - 00
Telefax +49(0)711.9866 -200
info@deyle.de www.deyle.de

NEUAUSRICHTUNG HERRENRODELSTART
V+E-Planung zum vorhabenbezogenen Bebauungsplan Kunsteisbahn
Teil 1 von 2 - Lageplan Gesamtvorhaben

Maßstab: 1:1000/500
Format: DIN A0
Gez.: ne/wa
Datum: 08.07.2026