

VERORDNUNGSBLATT DER GEMEINDE FUSSACH

Jahrgang 2024

Ausgegeben am 14.02.2024

18. Verordnung: Einzugsbereich der Sammelkanäle

VERORDNUNG

DER GEMEINDEVERTRETUNG DER GEMEINDE FUSSACH ÜBER DIE ÄNDERUNG DER EINZUGSBEREICHE DER SAMMELKANÄLE

Aufgrund des Beschlusses der Gemeindevertretung der Gemeinde Fußach vom 20.12.2023 wird gemäß Kanalisationsgesetz, LGBl. Nr. 5/1989 in der gültigen Fassung, verordnet:

Der Einzugsbereich der Sammelkanäle der Gemeinde Fußach wird gemäß dem Textteil in der angeschlossenen Anlage 1 und dem Plan in der angeschlossenen Anlage 2, fu811.0-2/2023, vom 05.06.2023, geändert.

Der Bürgermeister:

Peter Böhler

	Dieses Dokument wurde amtssigniert.
	Dieses Dokument ist amtssigniert im Sinne des E-Government-Gesetzes. Mechanismen zur Überprüfung des elektronischen Dokuments sind unter https://www.vorarlberg.at/signaturpruefung verfügbar. Ausdrucke des Dokuments können bei der Gemeinde Fußach Baumgarten 2 6972 Fußach überprüft werden.

VERORDNUNG

DER GEMEINDEVERTRETUNG DER GEMEINDE FUSSACH ÜBER DEN EINZUGSBEREICH DER SAMMELKANÄLE

Aufgrund des Beschlusses der Gemeindevertretung der Gemeinde Fußach vom 20.12.2023 wird folgende Verordnung beschlossen:

§ 1

Gemäß § 3 Abs. 1 und 2 Kanalisationsgesetz, LGBl. Nr. 5/1989 in der gültigen Fassung, wird der Einzugsbereich der Sammelkanäle der Ortskanalisation für das Gemeindegebiet von Fußach entsprechend der zeichnerischen Darstellung im Plan vom 05.12.2023, durch Verordnung festgelegt.

§ 2

Diese Verordnung tritt mit Kundmachung in Kraft. Gleichzeitig tritt die Verordnung der Gemeinde Fußach vom 02.10.2018 außer Kraft.

Der Bürgermeister:

P e t e r B ö h l e r

	<p>Dieses Dokument wurde amtssigniert.</p>
	<p>Dieses Dokument ist amtssigniert im Sinne des E-Government-Gesetzes.</p> <p>Mechanismen zur Überprüfung des elektronischen Dokuments sind unter https://www.vorarlberg.at/signaturpruefung verfügbar.</p> <p>Ausdrucke des Dokuments können bei der</p> <p>Gemeinde Fußach Baumgarten 2 6972 Fußach überprüft werden.</p> <p style="text-align: right;">8</p>

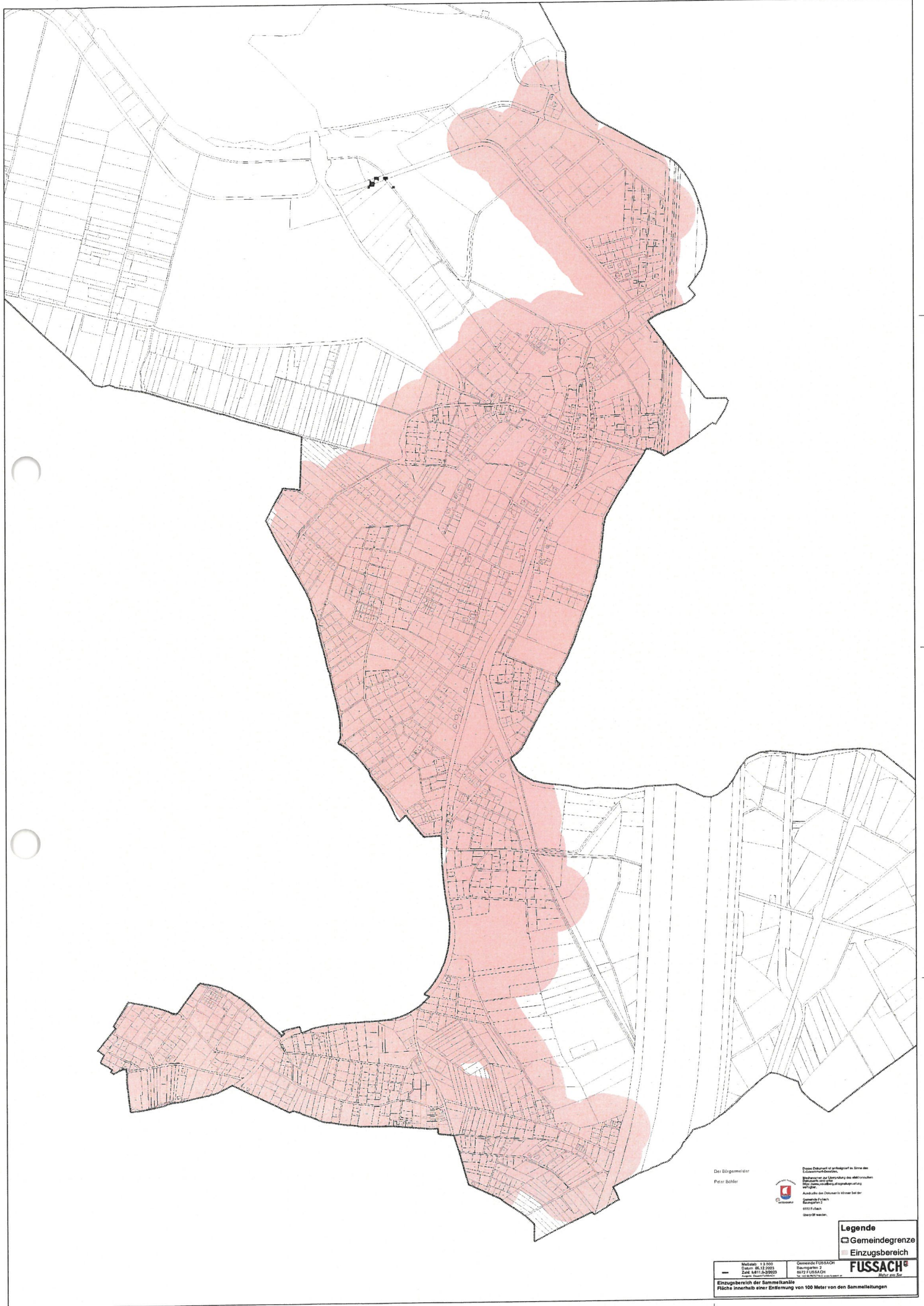

Der Bürgermeister
 Peter Böhrer



Dieses Dokument ist urheberrechtlich im Sinne des
 Urheberrechtsgesetzes geschützt.
 Nachdruck, Verbreitung oder öffentliche
 Verwertung ist ohne schriftliche
 Genehmigung der Gemeinde Fussach
 ausdrücklich untersagt.
 6702 Fussach
 Gemeinde Fussach
 05372 6044-0

Legende
 [Symbol] Gemeindegrenze
 [Symbol] Einzugsbereich
FUSSACH

Maßstab: 1:2.000
 Datum: 06.12.2003
 Zeichner: Peter Böhrer
 Gemeindefussach
 6702 Fussach
 05372 6044-0

Einzugsbereich der Sammelkanäle
 Fläche innerhalb einer Entfernung von 100 Meter von den Sammelleitungen