GE MEIN SAM

Ein Jahrzehnt im Rückblick.

Am 1. Jänner 2013 wurde aus Gai, Hafning und Trofaiach die gemeinsame Stadt Trofaiach.

www.trofaiach.gv.at

BÜRGER:INNENSERVICE – SOZIALE VERANTWORTUNG – WOHNEN – BILDUNG – LEBEN UND GESUNDHEIT
WOHNEN IM ALTER – SPORT UND FREIZEIT – KULTUR – UMWELT UND NACHHALTIGKEIT
ÖFFENTLICHER VERKEHR – INFRASTRUKTUR – SICHERHEIT – EHRENAMT – VEREINE – WIRTSCHAFT

GEMEINDE NEUGRÜNDUNG

DEFINITION ZU · SAM · MEN · SCHLUSS

Eine Gemeindeneugründung in Form eines Gemeindezusammenschlusses ist laut Gemeindeordnung der Zusammenschluss von mindestens zwei Gemeinden zu einer neuen Gemeinde als Rechtsnachfolgerin.

HEY! ICH BIN ANNA,

EINE WASCHECHTE TROFAIACHERIN!

Heute nehme ich euch mit auf eine Zeitreise durch meine Stadt. Genau vor 10 Jahren entstand dieses Bild von mir: Mein 24. Geburtstag! Wahnsinn, wie schnell die Zeit vergangen ist. Seitdem ist einiges passiert.

Auf der ganzen Welt hat sich so vieles verändert, auch in meiner Heimatstadt Trofaiach. 2013 wurde aus den ehemaligen Gemeinden Gai, Hafning und Trofaiach eine gemeinsame Stadt: TROFAIACH. Meine Stadt, deine Stadt, unsere Stadt. Eine echt lebenswerte Stadt wie ich finde, die mit Mut nach vorne geht. Sehen wir uns doch mal genauer an, was sich im letzten Jahrzehnt alles getan hat in unserer wunderschönen Stadt. Gemeinsam blicken wir zurück und schauen auch in die Zukunft. Los geht's!

Anna

DER START DER NEUEN STADT.

Die Gemeindeneugründung der ehemaligen Gemeinden Gai, Hafning und Trofaiach zur gemeinsamen Stadt Trofaiach wurde am 01. Jänner 2013 Realität. Die drei Gemeinden nahmen eine Vorreiterrolle im Rahmen des Gemeindestrukturprozesses in der Steiermark ein.

Nach einer intensiven Informations- und Kommunikationsphase ab November 2011 sowie Workshops, bei denen alle Bürger:innen mitgestalten konnten, fand am 30.09.2012 eine freiwillige Volksbefragung statt, die auch den entscheidenden Meilenstein für die Gemeindeneugründung darstellte.

Ergebnis der Volksbefragung vom 30.09.2012

„Sind Sie für eine Fusionierung der Gemeinden Gai, Hafning, Trofaiach und Vordernberg? Ja/Nein“

GAI	**79,78 % JA**	— 60 % Wahlbeteiligung
HAFNING	**52,77 % JA**	— 57 % Wahlbeteiligung
TROFAIACH	**78,75 % JA**	— 41 % Wahlbeteiligung
VORDERNBERG	**81,48 % NEIN**	— 64 % Wahlbeteiligung

MIT 31.12.2012

v.l.n.r.: Bernhard Zechner, Alfred Lackner und Bgm. Mario Abl

wurden die drei Gemeinderäte in Gai, Hafning und Trofaiach aufgelöst und Mario Abl zum Regierungskommissär bestellt. Am 14. April 2013 wurde das erste Mal in der neuen, gemeinsamen Stadt der Gemeinderat gewählt.

Die hohe Bürger:innenbeteiligung sowie die überwiegende Zustimmung in drei von vier Gemeinden überzeugten die Bürgermeister der Gemeinden Gai, Hafning und Trofaiach, dass der richtige Weg eingeschlagen wurde. Und dass die neue, gemeinsame Stadt ein Erfolgsprojekt mit großen Vorteilen für die Bevölkerung wird.

„Vorher konnten wir nur verwalten, jetzt, also seit 1. Jänner 2013, können wir richtig gestalten.“

Bgm. Mario Abl 2019 im Interview mit der Kleinen Zeitung

~11.000 MENSCHEN LEBEN IN TROFAIACH.

~1.000 WEITERE HABEN HIER IHREN ZWEIT-WOHNSITZ.

WIR ALLE LEBEN HIER AUF EINER GEMEINDEFLÄCHE VON 143,25 KM².

RUND 28,8 MIO. EURO BUDGET RUND 52,5 MIO. EURO LANGFRISTIGES VERMÖGEN 160 GEMEINDEBEDIENSTETE 31 GEMEINDERÄT:INNEN, DAVON 7 STADTRÄT:INNEN 12 STADTRATSSITZUNGEN PRO JAHR 4 GEMEINDERATSSITZUNGEN PRO JAHR ~70 GEBURTEN PRO JAHR ~40 HOCHZEITEN PRO JAHR ÜBER 200 VERANSTALTUNGEN PRO JAHR

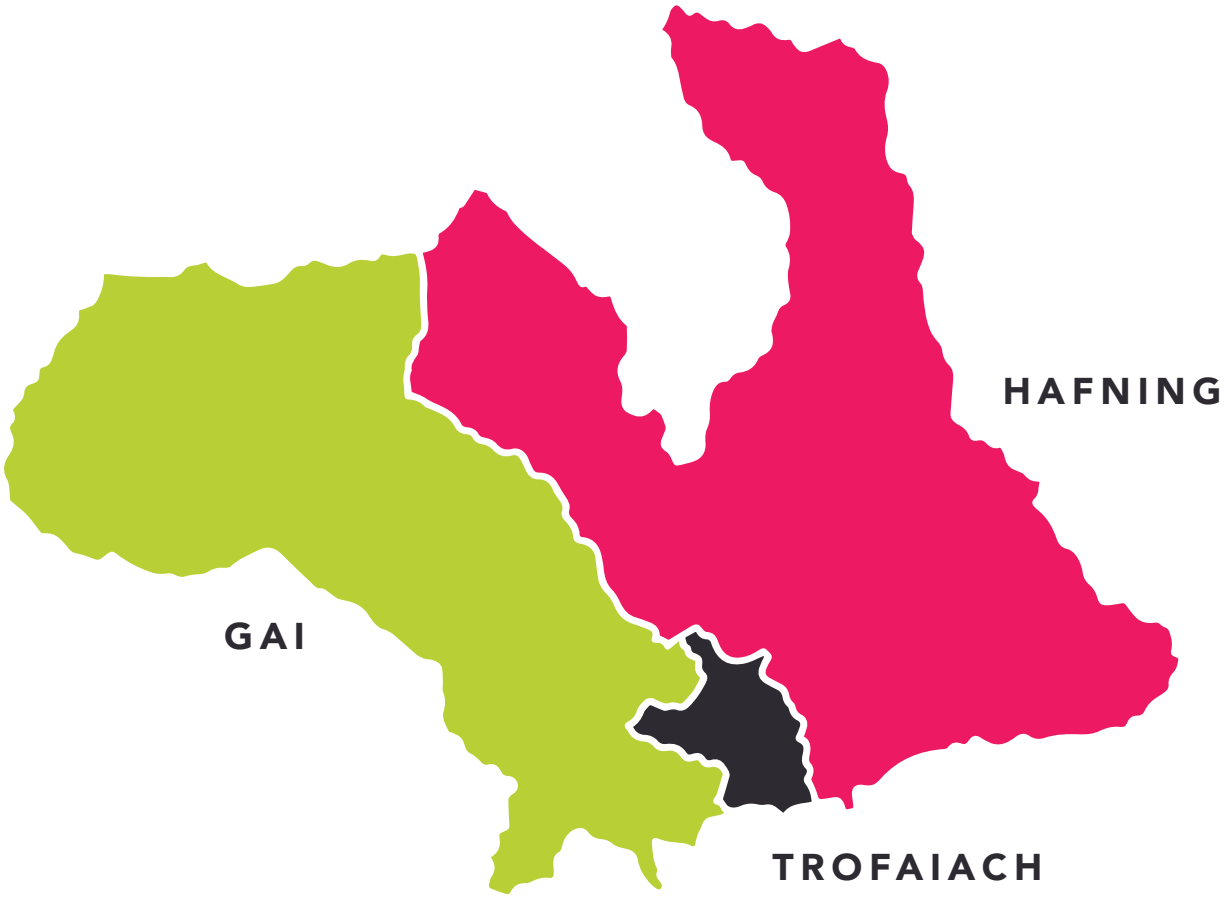

JAJA, DAS LIEBE GELD.

REDEN WIR ÜBER DIE FINANZEN DER STADT.

Wer die Medien aufmerksam verfolgt, stellt fest: Investiert wird vor allem in nachhaltige Projekte wie zuletzt den Neubau der Kinderkrippe Pusteblume (2,3 Millionen Euro) und den dringend notwenigen Umbau des städtischen Bauhofs (7,8 Millionen Euro). Beides sind nur einzelne Beispiele für finanzstarke Projekte, die unsere Lebensqualität und unser Wohlbefinden – und das der nachfolgenden Generationen – absichern.

Da ich Betriebswirtschaft studiert habe, interessieren mich natürlich auch die Finanzen meiner Stadt. Durch die freiwillige Gemeindeneugründung vor 10 Jahren wurde aus drei Abgangsgemeinden eine finanzkräftige Stadt: Trofaiach. Der Schuldenstand hat sich im Zehn-Jahresvergleich nahezu halbiert.

50 % **WENIGER SCHULDEN**

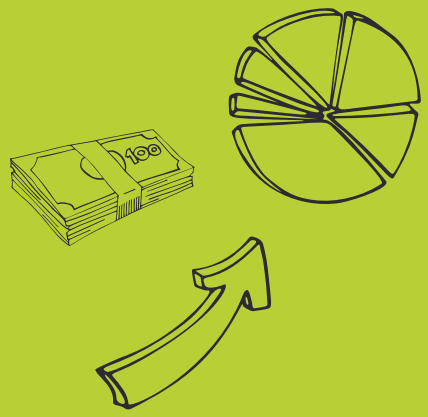

TROFAIACH KONNTE IN DEN VERGANGENEN 10 JAHREN DIE EINNAHMEN AUS BUNDES-ERTRAGSANTEILEN – ALSO DEN ANTEIL AM ALLGEMEINEN STEUERKUCHEN – UM RUND 15 MILLIONEN EURO ERHÖHEN...

...UND DAHER, GEMEINSAM MIT ERARBEITETEN SYNERGIE-EFFEKTEN RUND 40* MILLIONEN EURO INVESTIEREN.

* RECHNET MAN DIE STADTWERKE DAZU, WAREN ES SOGAR 57 MILLIONEN EURO.

TROTZ DIESER MASSIVEN INVESTITIONEN KONNTEN DIE SCHULDEN VON INSGESAMT 25 MILLIONEN AUF RUND 12 MILLIONEN EURO GESENKT WERDEN.

SOZIALE VERANT-WORTUNG.

WEIT ÜBER DIE GESETZLICHE VERPFLICHTUNG HINAUS.

Trofaiach ist stets darauf bedacht, ein gutes Leben für alle Menschen zu gewährleisten. Als eine Komponente dieses Engagements für Bürger:innen bietet die Stadtgemeinde eine Vielzahl an Zuschüssen und Förderungen an.

LEISTUNGEN – nicht an die PlusCard gebunden

340 **EURO BEI GEBURT UND SCHULEINTRITT**

50 **EURO GUTSCHEIN ELTERNBERATUNGSZENTRUM**
FÜR DEN BESUCH VON KURSEN

15% **KOSTENÜBERNAHME**
SCHULWOCHENAKTION

Eine Übersicht aller Förderungen findet ihr hier online:

ZUSCHUSS
ZUM MITTAGESSEN IN GANZTAGES-KINDERBETREUUNGSEINRICHTUNGEN

120 **EURO STUDIENFÖRDERUNG**
PRO SEMESTER ALS FAHRTKOSTENZUSCHUSS

SOZIALSTAFFEL
FÜR NACHMITTAGSBETREUUNG IN (GANZTAGES-) SCHULEN UND KINDERKRIPPEN

Stand: Februar 2023

BÜRGER:INNENSERVICE ÖFFNUNGSZEITEN

MO: 8-12 u. 14-16 Uhr
DI, MI, FR: 8-12 Uhr
DO: 7-19 Uhr

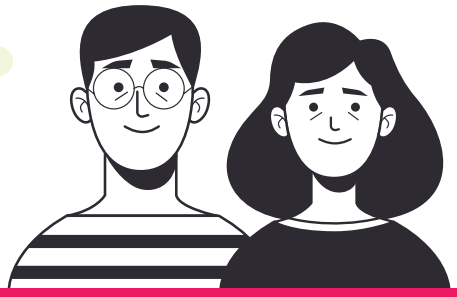

LEISTUNGEN – nicht an die PlusCard gebunden

15 **EURO ZUSCHUSS** ZUR GRIPPEIMPFUNG

ZUSCHUSS

50 BZW. 100 EURO IN FORM VON TROFAIACHER GUTSCHEINEN FÜR DEN ANKAUF DES KLIMATICKETS

AUSZAHLUNGEN

IM RAHMEN DES FONDS „TROFAIACH HILFT“

Weitere Informationen zu allen unterstützenden Leistungen gibt es im Bürger:innenservice – barrierefrei zugänglich im Rathaus, Erdgeschoss links oder auch online auf www.trofaiach.gv.at.

BÜRGER: INNEN-SERVICE FÜR ALLE.

IM RATHAUS, ERD-GESCHOSS LINKS.

Wusstet Ihr, dass Trofaiach über die weitest entwickelte Ausbaustufe eines Bürger:innen-servicebüros sowie ein One–Stop–Shop Concept (zentrale Anlaufstelle) verfügt? Hier gibt‘s außerdem ein Wahlamt, Standesamt und Sozialamt. Was ich am meisten schätze? Die geringen Warte-zeiten, den barrierefreien Zugang und stets freundliche Mitarbeiter:innen, die mich kompetent beraten.

TROFAIACH *PLUSCARD.*

BESTE UNTERSTÜTZUNG FÜR WIRTSCHAFTLICH BENACHTEILIGTE EINWOHNER:INNEN.

KOSTENLOSER BENÜTZUNG DER

KRUMPENLOIPE

KOSTENLOSER EINTRITT IN

FREI- UND HALLENBAD

KOSTENLOSER EINTRITT INS

STADTMUSEUM

JAHRESGEBÜHR ZUM NULLTARIF IN DER

STADTBÜCHEREI

KOSTENLOSER EINTRTT BEI GEMEINDE-

VERANSTALTUNGEN

ÜBERNAHME DER GRUNDGEBÜHR BEIM

ÖBB-CARSHARING

KOSTENLOSE BENÜTZUNG DES

CITY- UND GMEINBUS

SOZIALAKTIONEN, BONUS & ZUSCHÜSSE

BERECHTIGUNG ZUM EINKAUF IM

SOZIALMARKT (SOMA)

BETEILIGUNG AN MEHREREN

SOZIALAKTIONEN

50 Euro Schulheftaktion, 15% Schulwochenaktion, 10 Euro/Tag Kinderferienaktion, Weihnachtsaktion für jeden Haushalt

ZUZAHLUNG ZUM

ESSEN AUF RÄDERN

ZUSCHUSS ZUM AUSTAUSCH EINES ALTEN

HAUSHALTSELEKTRO-GERÄTES

WENN DER INDEX MEHR ALS 5% BETRÄGT

INFLATIONSBONUS

NOCH MEHR UNTERSTÜTZUNG

UNTERSTÜTZENDE AKTIONEN

BRENNSTOFF UND WEIHNACHTEN

ZUZAHLUNG ZU

MOBILEN DIENSTEN

ZIELGERICH-
TETE HILFE,
FÜR ALLE
BÜRGER:
INNEN,
DIE UNTER-
STÜTZUNG
BENÖTIGEN.

EINE STADT ZUM LEBEN *FÜR ALLE* GENER-ATION-EN.

Wohnen und Lebensqualität in Trofaiach.

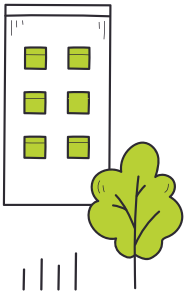

Trofaiach gilt als besonders lebenswerte Region. Mitten im Grünen mit einem herrlichen Ausblick auf die umliegenden Berge und perfekt an den Verkehr angebunden. Die Stadt ist der ideale Lebens- und Wohnraum, der moderne Urbanität und gelebte Nachbarschaft verbindet. Seit dem Jahr 2013 konnten unzählige Projekte zur Attraktivierung des Wohnens umgesetzt werden.

210 NEUE EINFAMILIEN- UND REIHENHÄUSER

233 WOHNUNGEN

SANIERUNG
DER PULVER- UND ALPINEKOLONIE

FORTFÜHRUNG DES
GESTALTUNGSBEIRATES
Steht Bauwerbern mit Rat und Tat kostenlos zur Seite

250 WOHNUNGSANGEBOTE

werden jährlich als Serviceleistung für Wohnungssuchende und Wohnungsanbieter online über www.trofaiach.gv.at öffentlich zugänglich gemacht.

1 **MITTELSCHULE**
POLYTECHNISCHE SCHULE
MUSIKSCHULE

2 **VOLKSSCHULEN**

3 **KINDERKRIPPEN**
4 GRUPPEN

4 **STÄDTISCHE KINDERGÄRTEN**
9 GRUPPEN

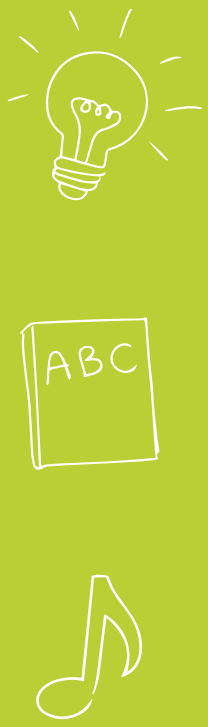

BESTENS BETREUT.

Auch für die Zeit nach der Krippe habe ich keine Bedenken.
Denn das Bildungsangebot in Trofaiach ist sehr umfangreich.

DARF ICH VORSTELLEN? DAS IST MEINE TOCHTER MARIE. EINE NACHWUCHSHOFFNUNG DER STADT, EINE VON RUND *70 GEBURTEN* PRO JAHR.

Schon bald feiert Marie ihren 1.Geburtstag, meine Karenz endet und ich starte wieder ins Berufsleben. Einen geeigneten Betreuungsplatz für meine Tochter zu finden, war in Trofaiach nicht schwer. Marie startet ihre „Laufbahn“ in der neu errichteten Kinderkrippe Pusteblume in der Koloniegasse.

KINDHEIT UND JUGEND. EINE BESONDERS EIN-PRÄGSAME UND UNVER-GESSLICHE ZEIT. UND IN TROFAIACH? DA BESTIMMEN DIE KIDS MIT!

Langeweile in den Ferien? Nicht in Trofaiach! Am meisten freute ich mich immer auf das Ferienspaßprogramm der Stadtgemeinde, das heuer bereits zum 26.Mal für Kinder und Jugendliche zwischen 6 und 15 Jahren stattfindet!

#meinestadt**meinejugend**

Mir war es als Jugendliche immer sehr wichtig, eine gute Zeit mit meinen Freunden zu haben und in meiner Stadt mitbestimmen zu können. Genau das ist in Trofaiach möglich.

In Trofaiach gibt es sogar eigene Ansprechpartner:innen für sämtliche Anliegen der Jugendlichen, Jugendbeteiligungs-Prozesse zu verschiedensten Themen, abwechslungsreiche Workshops und einen betreuten Jugendraum in der Hauptstraße. Über die Instagramseite ist man immer top aktuell informiert.

www.instagram.com/
meinestadtmeinejugend

DIE **AKTION FERIENSPASS** DER STADTGEMEINDE HAT LETZTEN SOMMER ALLE REKORDE GEKNACKT.

FERIENSPASS 2022

44 VERSCHIEDENE KURSE 72 BUCHBARE TERMINE UND 1.032 ANMELDUNGEN

LEBEN UND GESUND-HEIT.

FÜR DIE STUNDEN ABSEITS DER HEKTIK.

Egal ob Kinder, Erwachsene, Familien oder Senior:innen. Allen wird die beste Infrastruktur für Stunden abseits der Hektik geboten. Naherholungsplätze, Natur und unberührtes Grün laden zum Abschalten ein.

Platz der Generationen in Schardorf

Spazierweg entlang der Glabogge

Stadtpark als Ort für alle Generationen

Fotorahmen am Mell-Plateau

Biotop am Panoramaweg und in der Kehrgasse

Sitzmöbel in der Innenstadt

Zahlreiche Initiativen „rund um den Hund"

Eigene Hundewiese

Gassisackerlspender im gesamten Gemeindegebiet

Digitale Map für Hunde

„Grüne Insel inmitten der Stadt"

Der neu gestaltete Platz an der Friedhofsgasse

Diese Plätze bedeuten für mich pure Lebensqualität.

7 PRAKTISCHE,
7 FACH- UND
2 ZAHNÄRZT:INNEN

2 TIERÄRZT:INNEN

2 APOTHEKEN

ELTERNBERATUNGS-ZENTRUM

Wenn es mal wo „zwickt“, kann ich mich in Trofaiach auf knapp 20 Mediziner:innen verlassen. Gut zu wissen, dass ich hier so gut versorgt bin. Auch in unseren beiden Apotheken werde ich stets kompetent beraten.

2020 KAM ALLES ANDERS ALS GEPLANT.

Das Jahr 2020 veränderte ziemlich viel – ich sage nur „Corona". Wir alle standen vor neuen, uns unbekannten Sorgen, Ängsten und Herausforderungen. Doch auch in einer Krisensituation wie dieser hat unsere Stadt bewiesen: Wir halten zusammen, wir ziehen an einem Strang.

Besondere Initiativen wie „Trofaiach kauft daheim" stärkten die Wirtschaft, Videos zu Kultur, Fitness oder Unterhaltung liefen auf den stadteigenen Medien. Besonders beeindruckt hat mich die Menschlichkeit. Das weit über die Grenzen hinaus bekannte Sozialprojekt „Zeit-Hilfs-Netz" organisierte ein Einkaufsservice für die Mitmenschen. Es wurde zugehört, man war füreinander da. Viele engagierte ehrenamtliche Helfer:innen haben unterstützt, wo es notwendig war. Wieder einmal wurde auch eine soziale Herausforderung bewältigt und wieder einmal zeigte sich, dass es bei helfenden Händen keine Unterscheidung in Frau oder Mann, Kind oder Erwachsenem, Ur-Trofaiacherin oder Zugezogene benötigt – das „Zusammenleben in Vielfalt" funktioniert in unserer Stadt. Schön zu wissen, dass wir uns immer aufeinander verlassen können – egal was kommt.

Eines ist klar. Covid hat uns alle überrumpelt und unsere gewohnten Abläufe durcheinandergewürfelt. Trotzdem schaffte es die Stadtgemeinde, an zahlreichen Projekten weiterzuarbeiten. Ich bin stolz. Stolz auf meine Stadt und den gelebten Zusammenhalt.

DURCH COVID HABE ICH EINES GELERNT: TROFAIACH HÄLT ZUSAMMEN, EGAL WAS KOMMT!

GUT VERSORGT BIS INS HOHE ALTER. IN TROFAIACH MUSS ICH MIR DARÜBER KEINE SORGEN MACHEN.

„Betreutes Wohnen könnte ich mir sehr gut vorstellen! Was meinst du?“

MOBILE DIENSTE

BETREUTES WOHNEN

in der Hauptstraße

SOZIAL-ZENTRUM

Haus Verbena

PFLEGE-BERATUNG

Jeden Donnerstag kostenlos im Bürger:innenservice
von 8-12 und 14:30-18 Uhr

STADION RÖTZ

SPORTANLAGE REBENBURG-GASSE

SPORTANLAGE SCHARDORF – PLATZ DER GENERATIONEN

FUSSBALL-PLÄTZE

SKATE-PARK

SPORTHALLEN

BOULDER-WAND

FUNCOURT

PUMP-TRACK

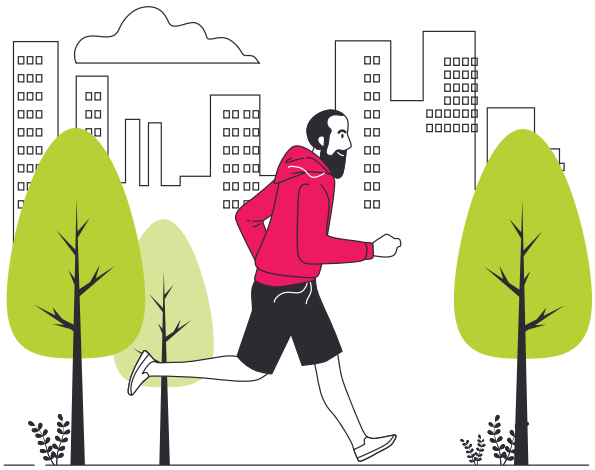

SPORT UND FREIZEIT.

Besonders genieße ich auch das vielfältige Freizeit- und Sportangebot in unserer Stadt. Ich hab mal zusammengerechnet und bin selbst erstaunt, wie viele Möglichkeiten es hier gibt...

OUTDOOR-FITNESSPARK

HALLENBAD MIT SAUNA UND INFRAROTKABINE

RADTOUR-ROUTEN UND WANDERWEGE

STÄDTISCHES FREIBAD

LAUF- UND NORDIC WALKING STRECKEN

SPIELPLÄTZE

SNOW-PARK

LANGLAUF-LOIPE

SO VIEL *KULTUR.*

RUND 200 EVENTS FÜLLEN DEN TROFAIACHER VERANSTALTUNGS-KALENDER.

Wohin am Wochenende?

STADTBÜCHEREI mit Ludothek; ~ 24.000 Entlehnungen pro Jahr

MUSEUMSDEPOT ~ 1.000 Besucher:innen bei Kulturveranstaltungen

STADTMUSEUM ~ 1.000 Besucher:innen pro Jahr

Veranstaltungshighlights

STADTPARKFEST KULTURSOMMER FASCHINGSUMZUG ADVENT IM SCHLOSSPARK IRON ROAD FOR CHILDREN TROFAIACH TRIATHLON INNENSTADTFLOHMARKT SOMMERKINO KONZERTREIHE DER MUSIKSCHULE SOUNDCHECK MÄRCHENSTUNDEN UND WORKSHOPS DER STADTBÜCHEREI ZAHLREICHE VERANSTALTUNGEN IM MUSEUMSDEPOT MUTTERTAGSKONZERT

UMWELT UND NACH HALTIG-KEIT.

LANGE BEVOR DAS THEMA ENERGIESPARMASSNAHMEN SO AKTUELL WURDE, HAT TROFAIACH BEREITS VORAUSSCHAUEND GEHANDELT.

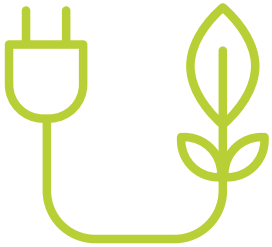

DER STROMBEDARF KONNTE DURCH UMSTELLUNG AUF LED-STRASSENBELEUCHTUNG HALBIERT WERDEN.

Klimaveränderung, Erderwärmung, Zersplitterung intakter Landschaften. Die Welt ist mit einigen Problemen konfrontiert. Auch Trofaiach verschließt sich nicht davor. Denn durch kleine Veränderungen können wir Großes bewirken – davon bin ich überzeugt! Überzeugt euch selbst von den Maßnahmen mit Vorzeigewirkung.

E

EINSPARUNG VON 6.000 TONNEN CO^2 PRO JAHR
und Versorgung von 6.500 Trofaiacher Haushalten durch industrielle Abwärme

A

ABFALLWIRTSCHAFTS-ZENTRUM auf modernstem Stand der Technik

R

RADVERKEHRSKONZEPT
zur Senkung des PKW-Aufkommens in der Stadt

F

FUßGÄNGERKONZEPT
um sicher und schnell ans Ziel zu kommen

P

PROJEKT „100 KG“
zur Senkung des Restmüllaufkommens

B

BEAUFTRAGUNG EINER KLIMAANALYSE

mit Handlungsanleitungen für die Stadtentwicklung

G

114.638 m² GRÜNFLÄCHEN

S

SCHWERPUNKTPROJEKTE ZUM THEMA UMWELT

in allen Bildungseinrichtungen

Ö

ÖKOFÖRDERUNG

300 Euro Förderung als nicht rückzahlbarer Betrag. Als förderungswürdig gelten Ökoförderungen des Bundes oder Landes, die der Erzeugung und Optimierung der Wärmeerzeugung dienen.

S

STROMTANKSTELLEN

für E-Autos

E

E-CITYBUS

B

WEITERE BLÜHSTREIFEN
für Bienen

M

150 ÖFFENTLICHE MÜLLSAMMELSTELLEN

G

55 GASSI-SACKSPENDER

F

3.138 m² BEPFLANZTE FLÄCHEN

Was ihr noch wissen solltet: Ich bin eine begeisterte Radfahrerin und Fußgängerin. Ein eigenes Auto? In Trofaiach nicht notwendig. Denn die Stadt bietet optimale Voraussetzungen für den öffentlichen Verkehr und mit dem Radverkehrskonzept hat das Fahrrad immer Vorrang!

DER ÖFFENTLICHE VERKEHR IST IN TROFAIACH KLAR AUF DER ÜBERHOLSPUR.

BUSTERMINAL
als zentraler Verkehrs-
knotenpunkt

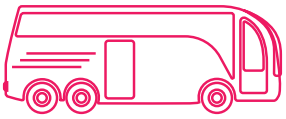

GMEINBUS
der flexible Rufbus

CITYBUS
hohe Fahrgastzahlen,
elektrisch im Stadtgebiet

STADTBUS EISENSTRASSE
im 1/4 Std. Takt
Direktverbindung
Trofaiach-Leoben

NACHTBUS
am Wochenende
jede Samstagnacht

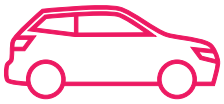

PARK & RIDE
für PKW und Fahrräder

CAR SHARING
beim Busterminal

KOSTENFREIE PARKPLÄTZE
in der gesamten Innenstadt

RADVERKEHRSKONZEPT
verbreiterte Radwege, geöffnete
Einbahnen, Mehrzweckstreifen,
Fahrradserviceboxen und mehr als
100 Fahrradständer in der Stadt

VORRANG
hat in Trofaiach
das Fahrrad

INFRA-STRUK-TUR UND SICHER-HEIT.

Verkehrssichere Straßen und Wege sind die Lebensader unserer Stadt. Trofaiach verfügt über rund 200 km Gemeindestraßen und Wege, die laufend kontrolliert und optimiert werden. In den letzten Jahren wurden viele Projekte umgesetzt, wie z.B. der Bau von 4 Kreisverkehren, 2 Begegnungszonen oder die laufende Sanierung der 72 Brücken in Trofaiach.

Was ich ganz toll finde, sind die Straßenbeleuchtungsmaßnahmen mit energieschonender LED-Technologie und Solarbeleuchtung im gesamten Gemeindegebiet und der Ankauf einer Photovoltaikfassade, welche zum Betrieb der Heizanlage und dem Stromverbrauch des Bauhof-Betriebsgebäudes genutzt wird.

FÜR SICHERHEIT SORGEN ÜBER 1.265 LICHTPUNKTE UND 1.743 VERKEHRSZEICHEN IM GESAMTEN STADTGEBIET.

TROFAIACH IST FÜR MICH EINE ABSOLUT SICHERE STADT. VOR ALLEM DANK DES EINSATZES VON KNAPP 500 FREIWILLIGEN MITARBEITER:INNEN BEI UNSEREN ORGANISATIONEN.

5 Feuerwehren – 270 Freiwillige
Ortsstelle Rotes Kreuz – 115 Freiwillige
Bergrettung – 31 Freiwillige
Berg- und Naturwacht
Polizeiinspektion
Insgesamt 25 Einsatzfahrzeuge
800 Einsätze pro Jahr

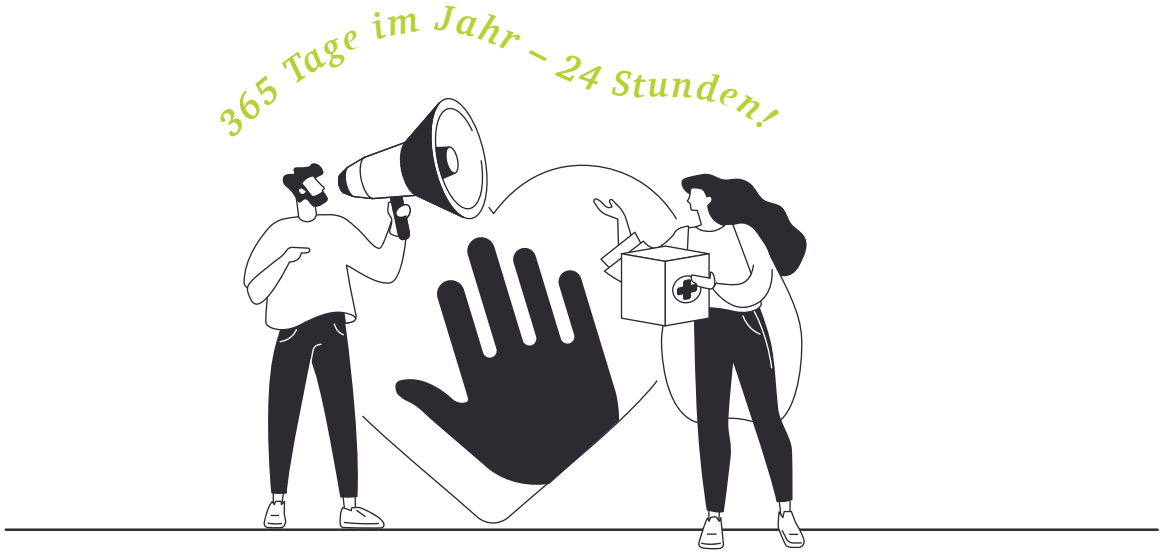

EHRENAMT IST STETS UNBEZAHLT, ABER IMMER UNBEZAHLBAR.

Egal ob Rotes Kreuz, Freiwillige Feuerwehr oder Bergrettung. Zu jeder Tages- und Nachtzeit sorgen diese Menschen dafür, dass wir Hilfe erhalten, wenn wir sie dringend benötigen.

DANKE FÜR EUREN WERTVOLLEN BEITRAG.

VORZU-
SORGEN
SCHADET
NIE.

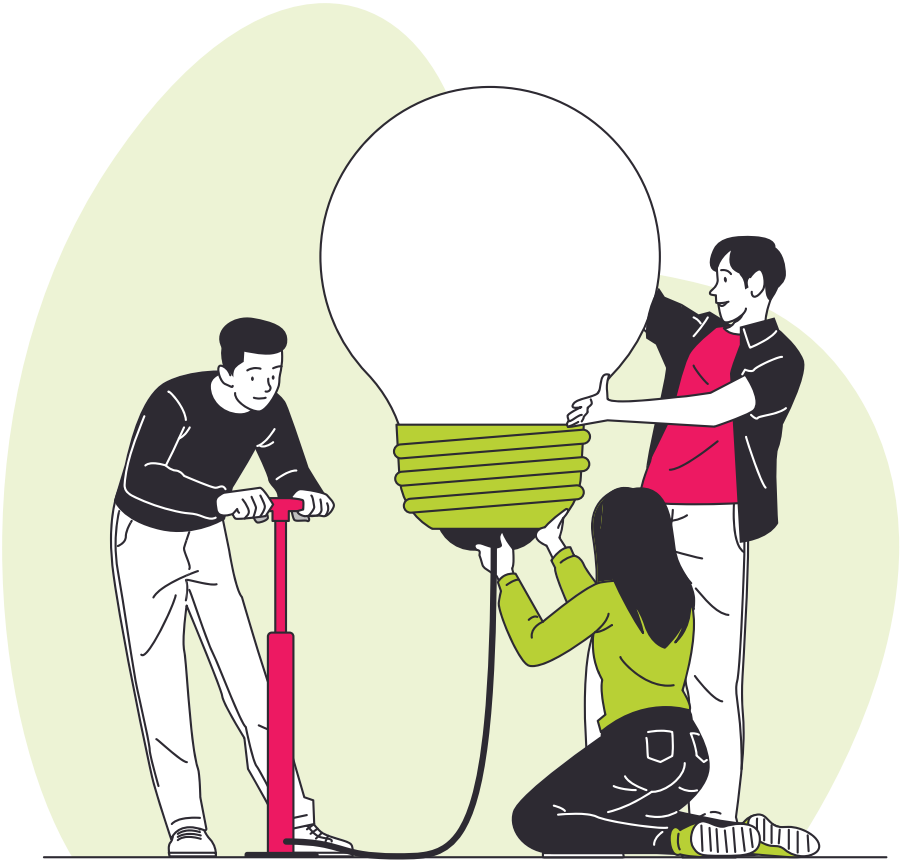

ZIVILSCHUTZ.

Derzeit liest und hört man das Wort „Vorsorge“ vor allem in Zusammenhang mit Themen rund um den Zivilschutz. Ich bin beruhigt, dass sich auch meine Stadt intensiv dem Thema widmet. Trofaiach verfügt über einen professionellen Zivilschutzstab und bestens aufgestellte Einsatzorganisationen. Verschiedenste Notfall-Szenarien werden in regelmäßigen Abständen geprobt, um im Falle des Falles sofort handeln zu können.

Erst vor wenigen Monaten besuchte ich einen der kostenlosen Vorträge der Stadt zum Thema „Blackout und Bevorratung“. Eine Zivilschutzmappe habe ich mir im Bürger:innenservice auch abgeholt. Diese ist mit wichtigen Infos befüllt und selbstverständlich kostenlos. Jeweils auf der letzten Seite der Gemeindezeitung findet ihr ein aktuelles Schwerpunktthema aus der Rubrik „Zivilschutz“ – sehr hilfreich, wie ich finde.

Zivilschutz gelingt nur gemeinsam, denn wir Bürger:innen sind das stärkste Glied der Rettungskette.

VEREINE.

DIE WICHTIGSTEN GRADMESSER FÜR DIE LEBENDIGKEIT EINER STADT.

Richtig geraten, auch ich bin engagiertes Mitglied in zwei Trofaiacher Vereinen. Egal ob Kultur, Sport oder Gemeinschaft – das Angebot ist groß, die Nachfrage ebenso. Statistisch gesehen sind 25% Mitglieder in einem Verein. Ich würde sagen, mehr Lebendigkeit geht nicht!

Vereine, die sich aktiv einbringen, sind als wertvolle Stützen aus unserer Gemeinschaft nicht mehr wegzudenken. Daher unterstützt die Stadt jeden Verein bestmöglich. Die Vereinssubventionen wurden in den letzten Jahren massiv erhöht. 370.000 Euro pro Jahr sprechen eine klare Sprache!

AKTUELL GIBT ES 90!

MEINE STADT. MEIN VEREIN.

GRÜN-FLÄCHEN STATT SHOPPING-TEMPEL.

UNSERE STADT VERFÜGT ÜBER KEINE GROSSEN EINKAUFSZENTREN ODER LUXUSGESCHÄFTE…

...UND DARÜBER BIN ICH SEHR FROH. LIEBER SPAZIERE ICH DURCH DIE NATUR, ALS ÜBER ASPHALTIERTE EINKAUFSFLÄCHEN.

Und wie in allen Lebensbereichen gilt in Trofaiach: „Hier kennt man sich!" Die Wirtschaftstreibenden sind persönliche Ansprechpartner:innen, Gesichter, die für unsere Stadt stehen.

Vergleicht man den Trend zum Online-Handel wird schnell klar, was wir im World Wide Web nicht finden werden – nämlich das, was ich hier so sehr schätze:

KOMPETENTE PERSÖNLICHE BERATUNG.

Damals habe ich mir noch keine Gedanken über die Zukunft gemacht. Wohnraum, Arbeitsplatz, Infrastruktur, . . . das alles hatte keine Bedeutung für mich. Ich war ja noch ein Kind. Doch im Laufe der Zeit fing ich an zu begreifen, in welch lebenswerter Stadt ich aufwachsen darf.

WOW! DA HAT SICH SO EINIGES VERÄNDERT.

TOP BÜRGER:INNENSERVICE, VIELFÄLTIGES KULTURANGEBOT FÜR JUNG UND ALT, BESTE MEDIZINISCHE VERSORGUNG UND NOCH SO VIEL MEHR...

Also wenn das nicht genug Gründe sind, um hier meine Zukunft zu gestalten. In Trofaiach habe ich alles, was ich zum Leben brauche. Und obendrein die Natur vor der Türe – das nenne ich pure Lebensqualität.

UND ZUM SCHLUSS...

...DARF ICH DAS WORT AN UNSEREN BÜRGERMEISTER MARIO ABL ÜBERGEBEN.

AUF EIN BALDIGES WIEDERSEHEN IN UNSERER WUNDERSCHÖNEN, LEBENSWERTEN STADT.

EURE Anna

LIEBE TROFAIACHER:INNEN!

Unsere Anna hat auf den vorangegangenen Seiten die Entwicklung der Stadt sehr lebendig dargestellt. Der Rückblick auf die Jahre 2013 bis 2023 ist sehr beeindruckend. Vieles ist gelungen, manches nicht, vieles gilt es noch umzusetzen. Die Arbeit hört nicht auf und es kommen immer wieder neue Herausforderungen auf uns zu.

Gemeinsam haben wir dazu beigetragen, dass sich unsere Stadt in den letzten 10 Jahren positiv verändert hat und für dieses „Gemeinsame" möchte ich mich bei Ihnen bedanken.

Trofaiach ist lebendig, bunt, vielfältig und stets in Bewegung. Neben der zum großen Teil übereinstimmenden Arbeit in den politischen Gremien, ist mir persönlich eine intensive Bürger:innenbeteiligung wichtig. Diese reicht von Projekten in einzelnen Ortsteilen, über Kinder- und Jugendbeteiligungsprojekten bis hin zur gerade laufenden Neufassung unseres Leitbildes. Engagierte Trofaiacher:innen, gestalten die laufende Weiterentwicklung Ihrer Heimatstadt maßgeblich mit. Ohne Ihren Einsatz wäre vieles nicht denkbar.

DANKE FÜR IHR WIRKEN.

GEMEINSAM KÖNNEN WIR VOLLER ZUVERSICHT UND MUT IN DIE ZUKUNFT GEHEN.

Ihr Bürgermeister
Mario Abl, MBA

Offenlegung nach § 25 Mediengesetz. Herausgeber und Medieninhaber: Stadtgemeinde Trofaiach, Luchinettigasse 9, 8793 Trofaiach. Für den Inhalt verantwortlich: Mag. Christoph Grill, Stadtgemeinde Trofaiach, Idee und Konzeption: Mag. Christoph Grill und Stefanie Krall, Grafik und Layout: Stefanie Krall, Designstudio frei.und.kreativ, Grundlegende Richtung: Informationsmedium für Bürger:innen Erscheinungsort: Stadtgemeinde Trofaiach. Fotos: www.freepik.com, Foto Freisinger. Druck: Universal Druckerei Ges.m.b.H., 8700 Leoben Amtliche Mitteilung. Zugestellt durch die Österreichische Post

IMPRESSUM

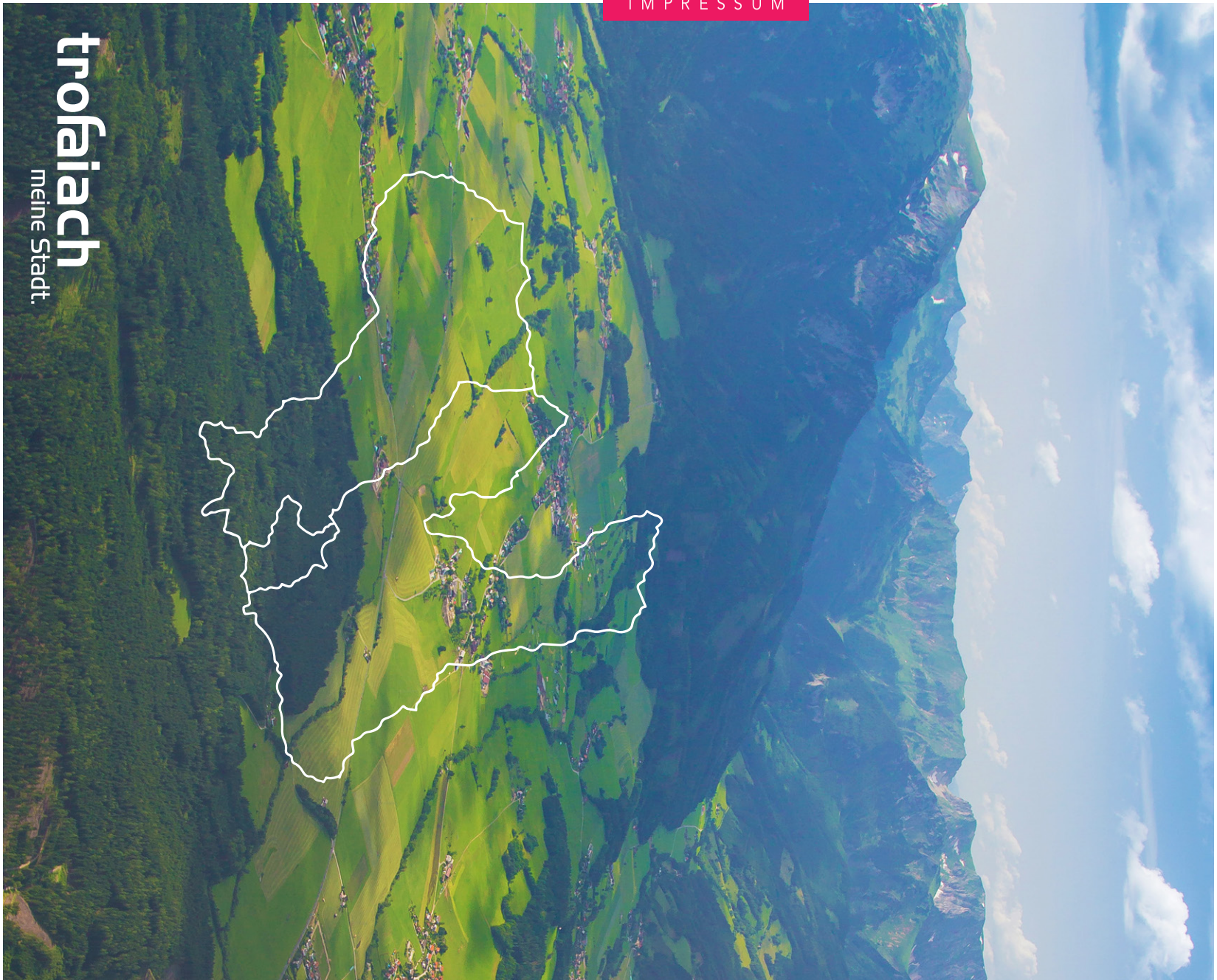

Irrtümer, Satz- und Druckfehler vorbehalten.