

Voranschlag 2026



Vorbericht gem. §§ 55 u. 56 StGHVO

Vorbericht zum Voranschlag 2026

Das Jahr 2026 fordert die für die Finanzen Verantwortlichen der Stadtgemeinde Trofaiach spürbar. Nach der längsten Rezession der zweiten Republik bleibt die wirtschaftliche Lage angespannt und dessen Auswirkungen stark spürbar. Erste Prognosen deuten zwar ein mögliches Ende der seit Monaten nahezu stehenden Entwicklung an, von einer Entwarnung kann jedoch keine Rede sein.

Für Trofaiach zeigt sich dennoch, dass der eingeschlagene Weg stimmt. Der früh gestartete Konsolidierungsprozess mit einem Paket aus Einsparungen, Strukturverbesserungen und Budgetoptimierungen wirkt. Die Ertragsanteile entwickeln sich verhalten positiv, unsere eigenen Einnahmequellen wie die Kommunalsteuer bleiben jedoch strukturell schwach und tendenziell leicht rückläufig. Kurzfristige Entlastungen durch neue Arbeitsplätze sind kaum beeinflussbar. Umso wichtiger sind gemeinsame Bemühungen, damit wir diese „hängende“ Wirtschaftssituation gemeinsam durchstehen und handlungsfähig bleiben.

Ein wesentlicher Punkt betrifft die Entwicklung unserer Darlehen. Die österreichweite Schuldendiskussion der letzten Tage zeigt klar, wie notwendig ein verantwortungsvoller Umgang mit Kreditaufnahmen ist. Trofaiach setzt hier schon immer auf eine besonnene Linie mit stark eingeschränkten neuen Verpflichtungen und planmäßiger Tilgung bestehender Darlehen. Diese Politik hat sich bewährt, reduziert künftige Belastungen und stärkt die finanzielle Stabilität.

Schuldenstand per	31.12.2026	31.12.2025	31.12.2024	31.12.2023	31.12.2022
Langfristige Darlehensschulden gesamt	10 530 500,00	11 477 400,00	12 440 500,00	13 451 700,00	10 456 300,00
Pro-Kopf-Verschuldung per	31.12.2026	31.12.2025	31.12.2024	31.12.2023	31.12.2022
Pro-Kopf-Verschuldung	952,04	1 041,22	1 125,53	1 222,44	948,93
Bevölkerung gem. FAG für das jeweilige Finanzjahr zum 31.10.	11 061	11 023	11 053	11 004	11 019

Die nachfolgenden Summen und Salden dokumentieren eine Entwicklung in die richtige Richtung, auch wenn die vollständige Konsolidierung noch nicht erreicht ist. Unser Ziel bleibt unverändert, die zentralen Kernaufgaben der Stadt zu sichern und gleichzeitig sorgsam mit den vorhandenen Mitteln umzugehen. Die bisher gesetzten Konsolidierungsmaßnahmen waren umsichtig und beherzt und sie zeigen bereits deutlich Wirkung.

Der vorliegende Voranschlag führt im Detail durch Erträge, Aufwendungen sowie Ein- und Auszahlungen des Jahres 2026. Alle Zahlen wurden vor der Auflage mittels vollautomatischem Finanzdatenupload (GemFin20) einem automatisierten Prüfverfahren unterzogen, das von der Gemeindeaufsicht Steiermark empfohlen wird.

1. Überblick über den Ergebnis- und Finanzierungsvoranschlag

Die Summen und Salden des Ergebnisvoranschlages ergeben für das Haushaltsjahr 2026 folgendes Bild:

Operative Gebarung			
	Ergebnishaushalt		
Erträge	VA 2026	VA 2025	RA 2024
... aus der operativen Verwaltungstätigkeit	26 805 900,00	26 132 900,00	26 380 813,80
... aus Transfers	6 208 000,00	7 944 200,00	6 518 484,84
Finanzerträge	409 800,00	516 600,00	627 876,34
Summe	33 423 700,00	34 593 700,00	33 527 174,98
	Ergebnishaushalt		
Aufwendungen	VA 2026	VA 2025	RA 2024
Personalaufwand	11 541 000,00	11 718 300,00	11 256 883,53
Sachaufwand	16 047 900,00	16 126 500,00	17 001 036,95
Transferaufwand	6 854 200,00	7 659 900,00	6 580 097,10
Finanzaufwand	227 400,00	247 600,00	280 111,04
Summe	34 670 500,00	35 752 300,00	35 118 128,62
Saldo (0) Nettoergebnis	-1 246 800,00	-1 158 600,00	-1 590 953,64
Entnahmen von Haushaltsrücklagen	946 700,00	761 700,00	4 149 073,36
Zuweisungen an Haushaltsrücklagen	1 813 100,00	1 838 600,00	2 350 365,21
Summe Haushaltsrücklagen	-866 400,00	-1 076 900,00	1 798 708,15
Nettoergebnis nach Veränderung HH-Rücklagen	-2 113 200,00	-2 235 500,00	207 754,51

Die Summe der operativen Verwaltungstätigkeit setzt sich aus den operativen Erträgen wie z.B. Ertragsanteile, Steuern, Abgaben, Gebühren, Finanzerträgen und den Bedarfszuweisungsmitteln zusammen. Die in den einleitenden Worten im Vorbericht angeführte prognostizierte positive Entwicklung zeigt sich in diesen Zahlen besonders. Die Ertragsanteile steigen gegenüber dem NTVA 2025 um +TEUR 592. Im Gegenteil leider stark sinkend sind die Erträge aus Transfers, begründet durch einmalige Effekte iHv. -TEUR 732 (Auflösung Guthaben SHV-LE) sowie verringerte Zahlungen aus den FAG-Zuweisungen.

Die Entwicklung der Summe der Aufwendungen zeigt sich positiv. Erstmals seit 2010 sinken die Personalaufwendungen im Vergleich zum Vorjahr um -TEUR 177 und das trotz gesetzlicher Lohnerhöhungen und Biennalsprüngen. Der Sachaufwand sinkt ebenfalls trotz gestiegener Inflation und Energiekosten um -TEUR 78. Die größte Reduktion bei den Aufwendungen wird durch unsere Konsolidierungspakete sowie sinkende Landesumlagen im Transferaufwand erzielt. Hier konnte eine Summe von -TEUR 805 im Vergleich zum NTVA 2025 erreicht werden.

Das Nettoergebnis (Saldo 0) bleibt aber weiterhin konstant negativ. Durch die enthaltenen Abschreibungen iHv. 2,5 Mio. im Ergebnishaushalt wird es erst mittelfristig möglich sein Verbesserungen zu erzielen.

Die Summen und Salden des Finanzierungsvoranschlages ergeben für das Haushaltsjahr 2026 folgendes Bild:

Operative Gebarung

Einzahlungen	Finanzierungshaushalt		
	VA 2026	VA 2025	RA 2024
... aus der operativen Verwaltungstätigkeit	26 805 900,00	26 029 800,00	25 942 220,37
... aus Transfers	5 911 000,00	7 666 900,00	6 108 368,45
... aus Finanzerträgen	409 800,00	516 600,00	629 275,82
Summe	33 126 700,00	34 213 300,00	32 679 864,64

Auszahlungen	Finanzierungshaushalt		
	VA 2026	VA 2025	RA 2024
... aus Personalaufwand	11 541 000,00	11 718 300,00	11 124 814,11
... aus Sachaufwand	13 469 300,00	13 620 000,00	14 146 037,24
... aus Transferaufwand	6 854 200,00	7 322 400,00	6 445 338,36
... aus Finanzaufwand	227 400,00	247 600,00	274 193,02
Summe	32 091 900,00	32 908 300,00	31 990 382,73
Saldo (1) Geldfluss aus der operativen Gebarung	1 034 800,00	1 305 000,00	689 481,91

Der Geldfluss aus der operativen Gebarung (Saldo 1) ergibt einen positiven Überschuss iHv. 1,034 Mio. Dies kann so weit interpretiert werden, dass die Stadtgemeinde in der Lage ist ihren operativen Haushalt mit seinen Kernaufgaben ohne Neuverschuldung selbständig zu finanzieren. Dies stellt unter den angeführten wirtschaftlichen Umständen einen ersten Teilerfolg dar.

Die vorhin angeführten positiven sowie negativen Effekte in Bezug auf Ertragsanteile, FAG-Zuweisungen, Bedarfszuweisungsmittel sowie Einsparungen im Aufwandsbereich gelten exkl. der Abschreibungen für den Finanzierungsvoranschlag ebenfalls.

Investive Gebarung

Einzahlungen	VA 2026	VA 2025	RA 2024
... aus der Investitionstätigkeit	0,00	103 100,00	13 038,33
... aus der Rückzahlung von Darlehen/Vorschüssen	4 300,00	3 700,00	6 139,96
... aus Kapitaltransfers	732 500,00	1 631 300,00	1 021 064,97
Summe Einzahlungen investive Gebarung	736 800,00	1 738 100,00	1 040 243,26
Auszahlungen	VA 2026	VA 2025	RA 2024
... aus der Investitionstätigkeit	2 273 100,00	1 710 800,00	4 349 269,36
... aus der Gewährung von Darlehen/Vorschüssen	9 000,00	9 000,00	21 500,00
... aus Kapitaltransfers	0,00	337 500,00	0,00
Summe Auszahlungen investive Gebarung	2 282 100,00	2 057 300,00	4 370 769,36
Saldo 2: Geldfluss aus der investiven Gebarung	-1 545 300,00	-319 200,00	-3 330 526,10
Saldo 3: Nettofinanzierungssaldo	-510 500,00	985 800,00	-2 641 044,19
Finanzierungstätigkeit			
Einzahlungen	VA 2026	VA 2025	RA 2024
... aus der Aufnahme von Finanzschulden	1 000,00	0,00	1 000,00
... infolge Kapitaltausch (derivative Finanzinstrumente)	0,00	0,00	0,00
... aus dem Abgang von Finanzinstrumenten	0,00	0,00	0,00
Summe Einzahlungen aus der Finanzierungstätigkeit	1 000,00	0,00	1 000,00
Auszahlungen	VA 2026	VA 2025	RA 2024
... aus der Tilgung von Finanzschulden	944 200,00	973 500,00	1 035 508,44
... infolge Kapitaltausch (derivative Finanzinstrumente)	0,00	0,00	0,00
... für den Erwerb von Finanzinstrumenten	0,00	0,00	0,00
Summe Auszahlungen aus der Finanzierungstätigkeit	944 200,00	973 500,00	1 035 508,44
Saldo 4: Geldfluss aus der Finanzierungstätigkeit	-943 200,00	-973 500,00	-1 034 508,44
Saldo 5: Geldfluss aus der voranschlagswirksamen Gebarung (Saldo 3 + Saldo 4)	-1 453 700,00	12 300,00	-3 675 552,63

Im Bereich der Investitionen kann durch die Co-Finanzierung verschiedenster Förderstellen von Bund und Land ein Investitionsvolumen iHv. 2,27 Mio. umgesetzt werden. Details zu den einzelnen Investitionen folgen auf den kommenden Seiten im Vorbericht.

In der Finanzierungstätigkeit wird der Zu- und Abbau von Fremdkapital dargestellt. Die jährlichen Tilgungen für die Fremdkapitalverpflichtungen in der Höhe von TEUR 944 sollen aus dem Überschuss im Saldo 1 bedient werden, um den laufenden Betrieb im erweiterten Sinn zu bewerkstelligen.

Der gesamte Geldfluss der voranschlagswirksamen Gebarung ergibt einen Liquiditätsbedarf von – 1,453 Mio. Dies lässt sich auf verspätete, aber geplante Auszahlungen im Vorhaben Bauhof iHv. TEUR 663 zurückführen und stellt damit eine Einmaligkeit für das Jahr 2026 dar. Um jene Einmaligkeit bereinigt ergibt sich ein zusätzlicher Finanzbedarf iHv. 790 für das Jahr 2026.

2. Überblick über die investiven Vorhaben und ihre Finanzierung

In der folgenden Darstellung wird der Nachweis der Investitionstätigkeit für die einjährigen sowie mehrjährigen Investitionsvorhaben dargestellt. Vorhaben, die im VA 2026 eine Auszahlung der Investitionstätigkeit vorsehen bzw. begonnen werden sollen, sind in den beiden angeführten Kategorien dargestellt.

Der Vorbericht beschränkt sich dabei auf die Vorhaben, welche 2026 begonnen werden sollen. Für die gesamte Darstellung des Investitions Haushaltes inkl. bereits begonnener Vorhaben aus Vorjahren wird auf die Seiten Nr. 288 bis 327 verwiesen.

		INVESTITION	FINANZIERUNG							ERGEBNIS	
Vorhaben Bezeichnung		Anschaffungs-oder Herstellungs-kosten	Mittel aus Geldfluss der operativen Gebahrung	Gemeinde-Bedarfszuweisungen	Haushalts-rücklagen	Subventio-nen/ sonstige Kapital-ransfers	Darlehen	Finanzie-rungs-leasing	Veräuße-rung lang-fristiges Vermögen und Sonstiges	Finanzie-rungs-ergebnis	Offene Verb. /Ford.
Jahr	Konto										
Investive Einzelvorhaben											
1116301 Anschaffung LF Trofaiach (2026 bis 2026)											
2026	1/163000-040100	97 000,00	0,00	0,00	0,00	0,00	0,00	0,00	0,00	97 000,00	0,00
2026	2/163000+301101	0,00	0,00	0,00	0,00	35 000,00	0,00	0,00	0,00	-35 000,00	0,00
2026	2/163000+303100	0,00	0,00	0,00	0,00	62 000,00	0,00	0,00	0,00	-62 000,00	0,00
Summe 1116301		97 000,00	0,00	0,00	0,00	97 000,00	0,00	0,00	0,00	0,00	0,00
1816001 Straßenbeleuchtung per 2026 (2026 bis 2026)											
2026	1/816000-050300	50 000,00	0,00	0,00	0,00	0,00	0,00	0,00	0,00	50 000,00	0,00
2026	2/816000+300742	0,00	0,00	0,00	0,00	20 000,00	0,00	0,00	0,00	-20 000,00	0,00
2026	2/816000+871113	0,00	0,00	30 000,00	0,00	0,00	0,00	0,00	0,00	-30 000,00	0,00
Summe 1816001		50 000,00	0,00	30 000,00	0,00	20 000,00	0,00	0,00	0,00	0,00	0,00

		INVESTITION	FINANZIERUNG							ERGEBNIS	
Vorhaben Bezeichnung		Anschaffungs-oder Herstellungs-kosten	Mittel aus Geldfluss der operativen Gebarung	Gemeinde-Bedarfszuweisungen	Haushalts-rücklagen	Subventio-nen/ sonstige Kapital-ransfers	Darlehen	Finanzie-rungs-leasing	Veräußerung langfristiges Vermögen und Sonstiges	Finanzie-rungs-ergebnis	Offene Verb./Ford.
Jahr	Konto										
Heizungsumbau Ärztezentrum Kehrgasse 43											
1853001 (2026 bis 2026)											
2026	1/853000-010500	70 000,00	0,00	0,00	0,00	0,00	0,00	0,00	0,00	70 000,00	0,00
2026	2/853000+871112	0,00	0,00	39 000,00	0,00	0,00	0,00	0,00	0,00	-39 000,00	0,00
2026	2/853000+894112	0,00	0,00	0,00	31 000,00	0,00	0,00	0,00	0,00	-31 000,00	0,00
Summe 1853001		70 000,00	0,00	39 000,00	31 000,00	0,00	0,00	0,00	0,00	0,00	0,00

		INVESTITION	FINANZIERUNG							ERGEBNIS	
Vorhaben Bezeichnung		Anschaffungs- oder Herstellungskosten	Mittel aus Geld- fluss der operativen Ge- barung	Gemeinde- Bedarfszu- weisungen	Haus- halts- rückla- gen	Subventio- nen/ sonstige Ka- pitaltransfers	Darlehen	Finanzie- rungs- leasing	Veräuße- rung lang- fristiges Vermögen und Sont- tiges	Finanzie- rungs- ergebnis	Offene Verb. / Ford.
Jahr	Konto										
Teilbericht mehrjährige investive Einzelvorhaben											
1000032 Erweiterung / Adaptierung Bauhof (2020 bis 2026)											
RA Vor- jahre	1/820000-061000	6 486 944,54	0,00	0,00	0,00	0,00	0,00	0,00	0,00	6 486 944,54	0,00
RA Vor- jahre	10475/2285302	0,00	0,00	0,00	0,00	0,00	280 000,00	0,00	0,00	-280 000,00	0,00
RA Vor- jahre	11402/2285305	0,00	0,00	0,00	0,00	0,00	5 720 000,00	0,00	0,00	-5 720 000,00	0,00
RA Vor- jahre	2/820000+301100	0,00	0,00	0,00	0,00	1 300 000,00	0,00	0,00	0,00	-1 300 000,00	0,00
Summe RA Vorjahre		6 486 944,54	0,00	0,00	0,00	1 300 000,00	6 000 000,00	0,00	0,00	-813 055,46	0,00
VA 2025	1/821000-040100	150 000,00	0,00	0,00	0,00	0,00	0,00	0,00	0,00	150 000,00	0,00
Summe VA 2025		150 000,00	0,00	0,00	0,00	0,00	0,00	0,00	0,00	150 000,00	0,00
VA 2026	1/820000-010000	363 100,00	0,00	0,00	0,00	0,00	0,00	0,00	0,00	363 100,00	0,00
VA 2026	1/821000-040100	300 000,00	0,00	0,00	0,00	0,00	0,00	0,00	0,00	300 000,00	0,00
Summe VA 2026		663 100,00	0,00	0,00	0,00	0,00	0,00	0,00	0,00	663 100,00	0,00
Summe 1000032		7 300 044,54	0,00	0,00	0,00	1 300 000,00	6 000 000,00	0,00	0,00	0,00	0,00

		INVESTITION	FINANZIERUNG							ERGEBNIS	
Vorhaben Bezeichnung		Anschaffungs- oder Herstellungskosten	Mittel aus Geldfluss der operativen Gebarung	Gemeinde-Bedarfszuweisungen	Haushalts-rücklagen	Subventio-nen/ sonstige Kapitaltransfers	Darlehen	Finanzie-rungs-leasing	Veräuße-rung lang-fristiges Vermögen und Sonstiges	Finanzie-rungs-ergebnis	Offene Verb./Ford.
Jahr	Konto										
Investitionen Mittelschule/GTS per 2026											
1212001 (2026 bis 2027)											
VA 2026	1/211100-042400	63 500,00	0,00	0,00	0,00	0,00	0,00	0,00	0,00	63 500,00	0,00
VA 2026	1/212000-010200	68 900,00	0,00	0,00	0,00	0,00	0,00	0,00	0,00	68 900,00	0,00
VA 2026	1/212000-042500	17 600,00	0,00	0,00	0,00	0,00	0,00	0,00	0,00	17 600,00	0,00
VA 2026	2/211100+300742	0,00	0,00	0,00	0,00	15 900,00	0,00	0,00	0,00	-15 900,00	0,00
VA 2026	2/211100+871113	0,00	0,00	37 800,00	0,00	0,00	0,00	0,00	0,00	-37 800,00	0,00
VA 2026	2/212000+300742	0,00	0,00	0,00	0,00	21 900,00	0,00	0,00	0,00	-21 900,00	0,00
VA 2026	2/212000+871115	0,00	0,00	52 200,00	0,00	0,00	0,00	0,00	0,00	-52 200,00	0,00
Summe VA 2026		150 000,00	0,00	90 000,00	0,00	37 800,00	0,00	0,00	0,00	22 200,00	0,00
Plan 2027	2/211100+300742	0,00	0,00	0,00	0,00	9 500,00	0,00	0,00	0,00	-9 500,00	0,00
Plan 2027	2/212000+300742	0,00	0,00	0,00	0,00	12 700,00	0,00	0,00	0,00	-12 700,00	0,00
Summe Plan 2027		0,00	0,00	0,00	0,00	22 200,00	0,00	0,00	0,00	-22 200,00	0,00
Summe 1212001		150 000,00	0,00	90 000,00	0,00	60 000,00	0,00	0,00	0,00	0,00	0,00

		INVESTITION	FINANZIERUNG							ERGEBNIS	
Vorhaben Bezeichnung		Anschaffungs-oder Herstellungs-kosten	Mittel aus Geldfluss der operativen Gebarung	Gemeinde-Bedarfszuweisungen	Haushalts-rücklagen	Subventio-nen/ sonstige Ka-pitaltransfers	Darlehen	Finanzie-rungs-leasing	Veräuße-rung lang-fristiges Vermögen und Sonsti-ges	Finanzie-rungs-ergebnis	Offene Verb./Ford.
Jahr	Konto										
Straßensanierungen per 2026											
1612001 (2026 bis 2027)											
VA 2026	1/612000-002000	923 000,00	0,00	0,00	0,00	0,00	0,00	0,00	0,00	923 000,00	0,00
VA 2026	2/612000+300008	0,00	0,00	0,00	0,00	193 200,00	0,00	0,00	0,00	-193 200,00	0,00
VA 2026	2/612000+301107	0,00	0,00	0,00	0,00	90 000,00	0,00	0,00	0,00	-90 000,00	0,00
VA 2026	2/612000+871110	0,00	0,00	560 000,00	0,00	0,00	0,00	0,00	0,00	-560 000,00	0,00
Summe VA 2026		923 000,00	0,00	560 000,00	0,00	283 200,00	0,00	0,00	0,00	79 800,00	0,00
Plan 2027	2/612000+300742	0,00	0,00	0,00	0,00	79 800,00	0,00	0,00	0,00	-79 800,00	0,00
Summe Plan 2027		0,00	0,00	0,00	0,00	79 800,00	0,00	0,00	0,00	-79 800,00	0,00
Summe 1612001		923 000,00	0,00	560 000,00	0,00	363 000,00	0,00	0,00	0,00	0,00	0,00

		INVESTITION	FINANZIERUNG							ERGEBNIS	
Vorhaben Bezeichnung		Anschaffungs- oder Herstellungskosten	Mittel aus Geldfluss der operativen Gebarung	Gemeinde-Bedarfszuweisungen	Haushalts-rücklagen	Subventio-nen/ sonstige Ka-pitaltransfers	Darlehen	Finanzie-rungs-leasing	Veräuße-rung lang-fristiges Vermögen und Sonstiges	Finanzie-rungs-ergebnis	Offene Verb./Ford.
Jahr	Konto										
Aufzugsanlage für Barrierefreiheit Rathauszubau 1853002 (2026 bis 2027)											
VA 2026	1/853000-010400	320 000,00	0,00	0,00	0,00	0,00	0,00	0,00	0,00	320 000,00	0,00
VA 2026	2/853000+871111	0,00	0,00	192 000,00	0,00	0,00	0,00	0,00	0,00	-192 000,00	0,00
VA 2026	2/853000+894111	0,00	0,00	0,00	128 000,00	0,00	0,00	0,00	0,00	-128 000,00	0,00
Summe VA 2026		320 000,00	0,00	192 000,00	128 000,00	0,00	0,00	0,00	0,00	0,00	0,00
Summe 1853002		320 000,00	0,00	192 000,00	128 000,00	0,00	0,00	0,00	0,00	0,00	0,00

3. Abweichung des VA 2026 vom mittelfristigen Haushaltsplan

Das Nettoergebnis SA0 für das Jahr 2026 war im MFP des NTVA's 2025 mit gerundet -3,5 Millionen Euro (ohne Bedarfszuweisungsmittel) prognostiziert worden. Laut dem jetzt vorliegenden VA 2026 wird sich dieses Ergebnis um über 2,2 Millionen Euro verbessern. Der Geldfluss aus der operativen Gebarung SA 1 war für 2026 noch mit – 1,2 Mio. angenommen worden (wieder ohne Bedarfszuweisungsmittel). Im vorliegenden VA 2026 beträgt dieser aber nun + 1,034 Millionen, also auch hier um rund 2,2 Millionen Euro besser – was den nun eingearbeiteten Bedarfszuweisungsmittel (1,6 Millionen Euro) sowie Auswirkungen der Konsolidierungsmaßnahmen geschuldet ist.

4. Entwicklung des Vermögenshaushaltes

Die Bilanzsumme hat sich gemäß der Eröffnungsbilanz 2020 von anfänglich (per 01.01.2020) 52,2 Millionen Euro auf 62,1 Millionen Euro (per 31.12.2024) erhöht. Die Eigenkapitalquote beträgt 74,8 % (per 31.12.2024), ein Wert, der als sehr gut bewertet werden kann.

Die Bilanzsumme per 31.12.2025 wird sich bei rund 64 Millionen Euro bewegen und per 31.12.2025 voraussichtlich auf diesem Niveau stagnieren. Die Eigenkapitalquote wird sich auch wieder in Richtung 80 % bewegen, so keine Fremdfinanzierungen stattfinden.

5. Finanzbedarf für die Inanspruchnahme von Rückstellungen

Die Jubiläumsgelder für die MitarbeiterInnen der Stadtgemeinde Trofaiach wurden einer Versicherungslösung zugeführt, wodurch künftig keine Rückstellungen dafür zu bilden sind. Durch diese Lösung ist auch der entsprechende Finanzierungsbedarf jetzt und in Zukunft gedeckt.

6. Gegenseitige Deckungsfähigkeit gemäß § 79, Abs. 2 GemO – Definition der Deckungskreise

Von der Möglichkeit der im § 79 (2) GemO geregelten gegenseitigen Deckungsfähigkeit wird Gebrauch gemacht, da damit eine flexiblere und effizientere Gebarung bei der Umsetzung des Voranschlags gewährleistet wird. Die in den folgenden Ansätzen des Voranschlags, inklusive des vorliegenden Nachtragsvoranschlags bewilligten Mittelverwendungen sind unter Beachtung des § 46 StGHVO gegenseitig deckungsfähig:

- Ansatz 000 (Gewählte Gemeindeorgane) mit Ansatz 010 (Zentralamt) und die Ansätze 015 (Pressestelle), 022 (Standesamt), 024 (Wahlamt), 025 (Staatsbürgerschaft), 031 (Raumordnung und Raumplanung), 032 (Vermessungswesen), 080 (Pensionen), 091 (Personalaus- bildung und -fortbildung) und 094 (Gemeinschaftspflege)
- Ansätze 1630 - 1634 (Feuerwehren)
- Ansätze 2100 - 232100 (Schulen)
- Ansätze 2400 - 2490 (Kindergärten)
- Ansätze 2620 - 2660 (Sportanlagen) mit Ansatz 269 (Sonstige Einrichtungen und Maßnahmen)
- Ansatz 259 (Außerschulische Jugenderziehung) mit Ansatz 273 (Stadtbücherei)
- Ansatz 320 (Musikschule) mit 322 (Förderung der Musikpflege) und 360 (Stadtmuseum)
- Ansatz 363 (Altstadterhaltung und Ortsbildpflege) mit Ansatz 369 (Sonstige kulturelle Maßnahmen) und Ansatz 390 (kirchliche Angele- genheiten)
- Ansätze 3810 - 3811 (Kulturveranstaltungen)
- Ansatz 419 (Sozialhilfe) mit Ansatz 429 (Freie Wohlfahrt – sonstige Einrichtungen) und Ansatz 439 (Jugendwohlfahrt), 459 (Sozialpoliti- sche Maßnahmen) und 480 (Wohnbauförderung)
- Ansatz 510 (Medizinische Bereichsversorgung) mit Ansatz 511 (Familienberatung), 530 (Rettungsdienste) mit 581 (Maßnahmen der Veterinärmedizin)
- Ansatz 520 (Natur- und Landschaftsschutz) mit Ansatz 522 (Reinhaltung der Luft)
- Ansatz 612 (Gemeindestraßen) mit Ansatz 616 (Sonstige Straßen und Wege)
- Ansatz 633 (Wildbachverbauung) mit Ansatz 639 (Sonstige Einrichtungen und Maßnahmen)
- Ansatz 742 (Produktionsförderung) mit Ansatz 747 (Jagd und Fischerei)
- Ansatz 771 (Fremdenverkehrsförderung) mit Ansatz 782 (Wirtschaftspolitische Maßnahmen)
- Ansatz 820 (Wirtschaftshof/Bauhof) mit Ansatz 812 (WC), 814 (Straßenreinigung), 815 (Park-, Garten- u. Spielanlagen), 816 (Öffentliche Beleuchtung), 817 (Friedhof), 819 (Öffentlicher Verkehr – Busse), 821 (Fuhrpark) und 825 (Tierkörperbeseitigung)
- Ansatz 831 (Freibad) mit Ansatz 833 (Hallenbad)
- Ansatz 840 (Grundbesitz) mit Ansatz 842 (Waldbesitz)
- Ansatz 900 (Finanzverwaltung) mit Ansatz 910 (Geldverkehr)

Es soll daneben auch von der Möglichkeit Gebrauch gemacht werden, investive Einzelvorhaben innerhalb des jeweiligen Vorhabens deckungsfähig zu halten. Voraussetzung ist, dass das jeweilige Einzelvorhaben explizit im Voranschlag („Nachweis der Investitionstätigkeit“) genannt wird. Ebenso können die „sonstigen Vorhaben“ in den oben genannten Deckungsringen bewirtschaftet werden, wenn die einzelnen „sonstigen Vorhaben“ im Voranschlag konkret bezeichnet werden.

7. Kassenstärker

Die Höchstbeträge der Kassenkredite, die im Haushaltsjahr 2026 (Laufzeit jeweils vom 01.01.2026 bis 31.12.2026) zur rechtzeitigen Leistung von Ausgaben in Anspruch genommen werden dürfen, werden mit EUR 5.500.000,00 festgesetzt. Gemäß § 82 (2) GemO darf der diesbezügliche Rahmen bis zu einem Sechstel der „Summe Erträge des Ergebnisvoranschlages Gesamthaushalt“ ausmachen. Die Aufnahmen sollen wie folgt erfolgen:

Raiffeisenbank Leoben-Bruck eGen:	EUR 3.500.000,00	(3M EURIB.+0,50 %; mind. 0,50 %)
BAWAG P.S.K. Bank f. Arbeit und Wirtschaft u. Österreichische Postsparkasse AG:	EUR 1.500.000,00	(3M EURIB.+0,70 %; mind. 0,70 %)
Steiermärkische Bank und Sparkassen AG:	EUR 500.000,00	(3M EURIB.+0,55 %; mind. 0,55 %)

Trofaiach, 25. November 2025

Der Bürgermeister:



Mario Abl, MBA

Ergebnishaushalt Gesamt 1. Ebene (Anlage 1a)
- interne Vergütungen enthalten

MVAG	Mittelverwendungs- und -aufbringungsgruppen (1. Ebene)	VA 2026	VA 2025	RA 2024
211	Erträge aus der operativen Verwaltungstätigkeit	26 805 900,00	26 132 900,00	26 380 813,80
212	Erträge aus Transfers	6 208 000,00	7 944 200,00	6 518 484,84
213	Finanzerträge	409 800,00	516 600,00	627 876,34
21	Summe Erträge	33 423 700,00	34 593 700,00	33 527 174,98
221	Personalaufwand	11 541 000,00	11 718 300,00	11 256 883,53
222	Sachaufwand	16 047 900,00	16 126 500,00	17 001 036,95
223	Transferaufwand	6 854 200,00	7 659 900,00	6 580 097,10
224	Finanzaufwand	227 400,00	247 600,00	280 111,04
22	Summe Aufwendungen	34 670 500,00	35 752 300,00	35 118 128,62
SA0	Saldo (0) Nettoergebnis (21 - 22)	-1 246 800,00	-1 158 600,00	-1 590 953,64
230	Entnahmen von Haushaltsrücklagen	946 700,00	761 700,00	4 149 073,36
240	Zuweisungen an Haushaltsrücklagen	1 813 100,00	1 838 600,00	2 350 365,21
SA01	Saldo (01) Haushaltsrücklagen (230 - 240)	-866 400,00	-1 076 900,00	1 798 708,15
SA00	Saldo (00) Nettoergebnis nach Haushaltsrücklagen (Saldo 0 + Saldo 01)	-2 113 200,00	-2 235 500,00	207 754,51

Finanzierungshaushalt Gesamt 1. Ebene (Anlage 1b)
- interne Vergütungen enthalten

MVAG	Mittelverwendungs- und -aufbringungsgruppen (1. Ebene)	VA 2026	VA 2025	RA 2024
OPERATIVE GEBARUNG				
311	Einzahlungen aus operativer Verwaltungstätigkeit	26 805 900,00	26 029 800,00	25 942 220,37
312	Einzahlungen aus Transfers	5 911 000,00	7 666 900,00	6 108 368,45
313	Einzahlungen aus Finanzerträgen	409 800,00	516 600,00	629 275,82
31	Summe Einzahlungen operative Gebarung	33 126 700,00	34 213 300,00	32 679 864,64
321	Auszahlungen aus Personalaufwand	11 541 000,00	11 718 300,00	11 124 814,11
322	Auszahlungen aus Sachaufwand	13 469 300,00	13 620 000,00	14 146 037,24
323	Auszahlungen aus Transfers	6 854 200,00	7 322 400,00	6 445 338,36
324	Auszahlungen aus Finanzaufwand	227 400,00	247 600,00	274 193,02
32	Summe Auszahlungen operative Gebarung	32 091 900,00	32 908 300,00	31 990 382,73
SA1	Saldo (1) Geldfluss aus der operativen Gebarung (31 – 32)	1 034 800,00	1 305 000,00	689 481,91
INVESTIVE GEBARUNG				
331	Einzahlungen aus der Investitionstätigkeit	0,00	103 100,00	13 038,33
332	Einzahlungen aus der Rückzahlung von Darlehen sowie gewährten Vorschüssen	4 300,00	3 700,00	6 139,96
333	Einzahlungen aus Kapitaltransfers	732 500,00	1 631 300,00	1 021 064,97
33	Summe Einzahlungen investive Gebarung	736 800,00	1 738 100,00	1 040 243,26
341	Auszahlungen aus der Investitionstätigkeit	2 273 100,00	1 710 800,00	4 349 269,36
342	Auszahlungen aus der Gewährung von Darlehen sowie gewährten Vorschüssen	9 000,00	9 000,00	21 500,00
343	Auszahlungen aus Kapitaltransfers	0,00	337 500,00	0,00
34	Summe Auszahlungen investive Gebarung	2 282 100,00	2 057 300,00	4 370 769,36
SA2	Saldo (2) Geldfluss aus der investiven Gebarung (33 – 34)	-1 545 300,00	-319 200,00	-3 330 526,10
SA3	Saldo (3) Nettofinanzierungssaldo (Saldo 1 + Saldo 2)	-510 500,00	985 800,00	-2 641 044,19

MVAG	Mittelverwendungs- und -aufbringungsgruppen (1. Ebene)	VA 2026	VA 2025	RA 2024
FINANZIERUNGSTÄTIGKEIT				
351	Einzahlungen aus der Aufnahme von Finanzschulden	1 000,00	0,00	1 000,00
353	Einzahlungen infolge eines Kapitaltausches bei derivativen Finanzinstrumenten mit Grundgeschäft	0,00	0,00	0,00
355	Einzahlungen aus dem Abgang von Finanzinstrumenten	0,00	0,00	0,00
35	Summe Einzahlungen aus der Finanzierungstätigkeit	1 000,00	0,00	1 000,00
361	Auszahlungen aus der Tilgung von Finanzschulden	944 200,00	973 500,00	1 035 508,44
363	Auszahlungen infolge eines Kapitaltausches bei derivativen Finanzinstrumenten mit Grundgeschäft	0,00	0,00	0,00
365	Auszahlungen für den Erwerb von Finanzinstrumenten	0,00	0,00	0,00
36	Summe Auszahlungen aus der Finanzierungstätigkeit	944 200,00	973 500,00	1 035 508,44
SA4	Saldo (4) Geldfluss aus der Finanzierungstätigkeit (35 – 36)	-943 200,00	-973 500,00	-1 034 508,44
SA5	Saldo (5) Geldfluss aus der voranschlagswirksamen Gebarung (Saldo 3 + Saldo 4)	-1 453 700,00	12 300,00	-3 675 552,63

Querschnitt (Anlage 5b)

VQS-Pos.	Zuordnung der MVAG	Bezeichnung	Anmerkungen	Gesamt-Haushalt	Haushalt ohne Quasi-KG	Quasi-KG ²
Mittelaufbringung (Erträge bzw. Einzahlungen und erhaltene Kapitaltransfers)						
10	3111	Einzahlungen aus eigenen Abgaben		3 087 400,00	3 016 100,00	71 300,00
11	2112	Erträge aus Ertragsanteilen		12 869 400,00	12 869 400,00	0,00
12	2113, 2114, 2115	Erträge aus Gebühren, Leistungen, Besitz und wirtschaftlicher Tätigkeit		10 665 300,00	2 437 400,00	8 227 900,00
13	2116	Erträge aus Veräußerungen, sonstige Erträge	ohne Gruppe (Konto) 806, 807, 899	183 800,00	183 800,00	0,00
14	2117	Nicht finanzierungswirksame operative Erträge	ohne Gruppe (Konto) 817, 819, 891	0,00	0,00	0,00
15	212x	Erträge aus Transfers	ohne Gruppe (Konto) 813	5 911 000,00	5 605 000,00	306 000,00
16	213x	Finanzerträge	ohne Gruppe (Konto) 818, 821, 825, 826	409 800,00	400 000,00	9 800,00
17	333x	Erhaltene Kapitaltransfers		732 500,00	611 800,00	120 700,00
19	Summe 1 (Mittelaufbringung bereinigt) ³			33 859 200,00	25 123 500,00	8 735 700,00
Mittelverwendung (Aufwendungen)						
20	2211, 2212, 2213	Finanzierungswirksamer Personalaufwand		11 541 000,00	11 446 800,00	94 200,00
21	2221 - 2225	Finanzierungswirksamer Sachaufwand	ohne Gruppe (Konto) 799	13 469 300,00	5 947 700,00	7 521 600,00
22	2226	Verluste aus dem Abgang von Anlagevermögen, Rückstellungen für ausstehende Rechnungen	nur Gruppe (Konto) 683, 688	0,00	0,00	0,00
23	223x	Transferaufwand	ohne Gruppe (Konto) 696, 761	6 854 200,00	6 853 800,00	400,00
24	224x	Finanzaufwand	ohne Gruppe (Konto) 652, 654, 682, 694, 697, 699	227 400,00	173 600,00	53 800,00
29	Summe 2 (Mittelverwendung bereinigt) ³			32 091 900,00	24 421 900,00	7 670 000,00
Vermögensbildung (Sachanlagevermögen), inkl. Vorräte						
30	341x	Immaterielle Vermögenswerte und Sachanlagen (Zugang/Auszahlungen)	ohne Gruppe (Konto) 080-083	2 273 100,00	1 883 100,00	390 000,00
31	331x	Immaterielle Vermögenswerte und Sachanlagen (Abgang/Einzahlungen)	ohne Gruppe (Konto) 080-083, 800-806 (Abgang mit Minus erfassen)	0,00	0,00	0,00
32	3221	Vorräte (Saldo/Auszahlungen)	ohne Unterklasse 40-48	0,00	0,00	0,00
39	Summe 3 (Vermögensbildung bereinigt) ³			2 273 100,00	1 883 100,00	390 000,00
49	Saldo = Summe 1 - Summe 2 - Summe 3			-505 800,00	-1 181 500,00	675 700,00

VQS- Pos.	Zuordnung der MVAG	Bezeichnung	Anmerkungen	Gesamt- Haushalt	Haushalt ohne Quasi-KG	Quasi-KG ²
Überrechnung Quasi-Kapitalgesellschaften (Quasi-KG) gemäß ESVG						
50	2301	Entnahmen von Haushaltsrücklagen		n.a.	n.a.	311 800,00
51	2401	Zuweisungen an Haushaltsrücklagen		n.a.	n.a.	-687 300,00
52	332x	Einzahlungen aus der Rückzahlung von Darlehen sowie gewährten Vorschüssen	ohne Gruppe (Konto) 273, 280-282	n.a.	n.a.	0,00
53	342x	Auszahlungen aus der Gewährung von Darlehen sowie gewährten Vorschüssen	ohne Gruppe (Konto) 273, 280-282	n.a.	n.a.	0,00
54	351x	Einzahlungen aus der Aufnahme von Finanzschulden		n.a.	n.a.	0,00
55	361x	Auszahlungen aus der Tilgung von Finanzschulden		n.a.	n.a.	-500 100,00
59	Überrechnung Quasi-KG Summe aus Position 49 (Quasi-KG) und Position 50 bis 55			n.a.	n.a.	-199 900,00
60	Finanzierungssaldo (Voranschlag) aus Position 49 (Haushalt ohne Quasi- KG) und Position 59 (Quasi-KG) ¹			n.a.	-1 381 400,00	n.a.
61	Erläuterungen der Gebietskörperschaft (optional)					

1) Entsprechend den Bestimmungen des Artikel 15 Abs. 1 Österreichischer Stabilitätspakt sind die Daten bzw. Grobplanungen der Gemeinden landesweise im Wege der Länder vorzulegen, das ausgewiesene Einzelergebnis der Gemeinde zum Finanzierungssaldo gemäß Pos. 60 hat nur bedingte Aussagekraft für das Gesamtergebnis der Haushaltskoordinierung.

2) Quasi-Kapitalgesellschaften außerhalb des Sektors Staat gemäß ESVG (Ansatz 85-86).

3) Mittelaufbringung und -verwendung sowie Vermögensbildung bereinigt näherungsweise im Sinne der Einnahmen und Ausgaben gemäß ESVG.

Ergebnishaushalt Bereichsbudget 1. und 2. Ebene (Anlage 1a)

Vertretungskörper und allgemeine Verwaltung (Gruppe 0)

MVAG	Mittelverwendungs- und -aufbringungsgruppen (1. und 2. Ebene)	VA 2026	VA 2025	RA 2024
211	Erträge aus der operativen Verwaltungstätigkeit	188 100,00	239 800,00	168 618,24
2111	Erträge aus eigenen Abgaben	0,00	0,00	0,00
2112	Erträge aus Ertragsanteilen	0,00	0,00	0,00
2113	Erträge aus Gebühren	0,00	0,00	0,00
2114	Erträge aus Leistungen	97 700,00	72 500,00	67 869,71
2115	Erträge aus Besitz und wirtschaftlicher Tätigkeit	0,00	0,00	0,00
2116	Erträge aus Veräußerung und sonstige Erträge	90 400,00	167 300,00	92 650,03
2117	Nicht finanzierungswirksame operative Erträge	0,00	0,00	8 098,50
212	Erträge aus Transfers	26 200,00	59 300,00	26 926,84
2121	Transferertrag von Trägern des öffentlichen Rechts	24 000,00	57 100,00	24 498,31
2122	Transferertrag von Beteiligungen	0,00	0,00	0,00
2123	Transferertrag von Unternehmen (mit Finanzunternehmen)	0,00	0,00	0,00
2124	Transferertrag von Haushalten und Organisationen ohne Erwerbscharakter	0,00	0,00	232,71
2125	Transferertrag vom Ausland	0,00	0,00	0,00
2126	Investitions- und Tilgungszuschüsse zwischen Unternehmungen und Betrieben der Gebietskörperschaft und der Gebietskörperschaft	0,00	0,00	0,00
2127	Nicht finanzierungswirksamer Transferertrag	2 200,00	2 200,00	2 195,82
213	Finanzerträge	0,00	0,00	0,00
2131	Erträge aus Zinsen	0,00	0,00	0,00
2132	Erträge aus Zinsen aus derivativen Finanzinstrumenten mit und ohne Grundgeschäft	0,00	0,00	0,00
2133	Erträge aus Gewinnentnahmen von marktbestimmten Betrieben	0,00	0,00	0,00
2134	Sonstige Finanzerträge	0,00	0,00	0,00
2135	Erträge aus Dividenden/Gewinnausschüttungen	0,00	0,00	0,00
2136	Sonstige nicht finanzierungswirksame Finanzerträge	0,00	0,00	0,00
21	Summe Erträge	214 300,00	299 100,00	195 545,08
221	Personalaufwand	3 630 000,00	3 667 900,00	3 400 892,68
2211	Personalaufwand (Bezüge, Nebengebühren, Mehrleistungen)	2 259 100,00	2 305 600,00	2 126 809,77
2212	Gesetzlicher und freiwilliger Sozialaufwand	1 370 900,00	1 362 300,00	1 226 222,24
2213	Sonstiger Personalaufwand	0,00	0,00	0,00
2214	Nicht finanzierungswirksamer Personalaufwand	0,00	0,00	47 860,67
222	Sachaufwand	1 266 600,00	1 361 600,00	1 447 276,37
2221	Gebrauchs- und Verbrauchsgüter, Handelswaren	79 600,00	85 700,00	96 867,63
2222	Verwaltungs- und Betriebsaufwand	274 800,00	294 800,00	338 380,03

Vertretungskörper und allgemeine Verwaltung (Gruppe 0)

MVAG	Mittelverwendungs- und -aufbringungsgruppen (1. und 2. Ebene)	VA 2026	VA 2025	RA 2024
2223	Leasing- und Mietaufwand	323 800,00	304 500,00	292 154,73
2224	Instandhaltung	7 900,00	17 000,00	19 407,36
2225	Sonstiger Sachaufwand	527 800,00	594 400,00	638 957,64
2226	Nicht finanzierungswirksamer Sachaufwand	52 700,00	65 200,00	61 508,98
223	Transferaufwand	92 500,00	90 100,00	87 632,01
2231	Transferaufwand an Träger des öffentlichen Rechts	0,00	0,00	0,00
2232	Transferaufwand an Beteiligungen	0,00	0,00	0,00
2233	Transferaufwand an Unternehmen (mit Finanzunternehmen)	0,00	0,00	0,00
2234	Transferaufwand an Haushalte und Organisationen ohne Erwerbscharakter	92 500,00	90 100,00	87 632,01
2235	Transferaufwand an das Ausland	0,00	0,00	0,00
2236	Investitions- und Tilgungszuschüsse zwischen Unternehmungen und Betrieben der Gebietskörperschaft und der Gebietskörperschaft	0,00	0,00	0,00
2237	Nicht finanzierungswirksamer Transferaufwand	0,00	0,00	0,00
224	Finanzaufwand	0,00	0,00	0,00
2241	Aufwendungen für Zinsen	0,00	0,00	0,00
2242	Zinsen und sonstige Aufwendungen aus derivativen Finanzinstrumenten mit und ohne Grundgeschäft	0,00	0,00	0,00
2243	Gewinnentnahmen von Unternehmungen und marktbestimmten Betrieben der Gebietskörperschaft (innerhalb der Gebietskörperschaft)	0,00	0,00	0,00
2244	Sonstiger Finanzaufwand	0,00	0,00	0,00
2245	Nicht finanzierungswirksamer Finanzaufwand	0,00	0,00	0,00
22	Summe Aufwendungen	4 989 100,00	5 119 600,00	4 935 801,06
SA0	Saldo (0) Nettoergebnis (21 - 22)	-4 774 800,00	-4 820 500,00	-4 740 255,98
230	Entnahmen von Haushaltsrücklagen	2 600,00	700,00	666,67
2301	Entnahmen von Haushaltsrücklagen	2 600,00	700,00	666,67
240	Zuweisungen an Haushaltsrücklagen	0,00	18 700,00	0,00
2401	Zuweisungen an Haushaltsrücklagen	0,00	18 700,00	0,00
SA01	Saldo (01) Haushaltsrücklagen (230 - 240)	2 600,00	-18 000,00	666,67
SA00	Saldo (00) Nettoergebnis nach Haushaltsrücklagen (Saldo 0 + Saldo 01)	-4 772 200,00	-4 838 500,00	-4 739 589,31

Öffentliche Ordnung und Sicherheit (Gruppe 1)

MVAG	Mittelverwendungs- und -aufbringungsgruppen (1. und 2. Ebene)	VA 2026	VA 2025	RA 2024
211	Erträge aus der operativen Verwaltungstätigkeit	2 500,00	6 400,00	39 332,61
2111	Erträge aus eigenen Abgaben	0,00	0,00	0,00
2112	Erträge aus Ertragsanteilen	0,00	0,00	0,00
2113	Erträge aus Gebühren	0,00	0,00	0,00
2114	Erträge aus Leistungen	2 000,00	4 100,00	0,00
2115	Erträge aus Besitz und wirtschaftlicher Tätigkeit	0,00	0,00	0,00
2116	Erträge aus Veräußerung und sonstige Erträge	500,00	2 300,00	39 332,61
2117	Nicht finanzierungswirksame operative Erträge	0,00	0,00	0,00
212	Erträge aus Transfers	78 900,00	233 000,00	384 346,14
2121	Transferertrag von Trägern des öffentlichen Rechts	200,00	155 900,00	307 848,22
2122	Transferertrag von Beteiligungen	0,00	0,00	0,00
2123	Transferertrag von Unternehmen (mit Finanzunternehmen)	0,00	0,00	0,00
2124	Transferertrag von Haushalten und Organisationen ohne Erwerbscharakter	0,00	0,00	0,00
2125	Transferertrag vom Ausland	0,00	0,00	0,00
2126	Investitions- und Tilgungszuschüsse zwischen Unternehmungen und Betrieben der Gebietskörperschaft und der Gebietskörperschaft	0,00	0,00	0,00
2127	Nicht finanzierungswirksamer Transferertrag	78 700,00	77 100,00	76 497,92
213	Finanzerträge	0,00	0,00	0,00
2131	Erträge aus Zinsen	0,00	0,00	0,00
2132	Erträge aus Zinsen aus derivativen Finanzinstrumenten mit und ohne Grundgeschäft	0,00	0,00	0,00
2133	Erträge aus Gewinnentnahmen von marktbestimmten Betrieben	0,00	0,00	0,00
2134	Sonstige Finanzerträge	0,00	0,00	0,00
2135	Erträge aus Dividenden/Gewinnausschüttungen	0,00	0,00	0,00
2136	Sonstige nicht finanzierungswirksame Finanzerträge	0,00	0,00	0,00
21	Summe Erträge	81 400,00	239 400,00	423 678,75
221	Personalaufwand	0,00	0,00	0,00
2211	Personalaufwand (Bezüge, Nebengebühren, Mehrleistungen)	0,00	0,00	0,00
2212	Gesetzlicher und freiwilliger Sozialaufwand	0,00	0,00	0,00
2213	Sonstiger Personalaufwand	0,00	0,00	0,00
2214	Nicht finanzierungswirksamer Personalaufwand	0,00	0,00	0,00
222	Sachaufwand	294 100,00	308 400,00	340 755,22
2221	Gebrauchs- und Verbrauchsgüter, Handelswaren	3 500,00	2 700,00	473,74
2222	Verwaltungs- und Betriebsaufwand	0,00	0,00	0,00

Öffentliche Ordnung und Sicherheit (Gruppe 1)

MVAG	Mittelverwendungs- und -aufbringungsgruppen (1. und 2. Ebene)	VA 2026	VA 2025	RA 2024
2223	Leasing- und Mietaufwand	0,00	0,00	0,00
2224	Instandhaltung	6 100,00	11 100,00	0,00
2225	Sonstiger Sachaufwand	5 000,00	4 900,00	40 301,61
2226	Nicht finanzierungswirksamer Sachaufwand	279 500,00	289 700,00	299 979,87
223	Transferaufwand	262 000,00	253 500,00	266 173,13
2231	Transferaufwand an Träger des öffentlichen Rechts	262 000,00	253 500,00	266 173,13
2232	Transferaufwand an Beteiligungen	0,00	0,00	0,00
2233	Transferaufwand an Unternehmen (mit Finanzunternehmen)	0,00	0,00	0,00
2234	Transferaufwand an Haushalte und Organisationen ohne Erwerbscharakter	0,00	0,00	0,00
2235	Transferaufwand an das Ausland	0,00	0,00	0,00
2236	Investitions- und Tilgungszuschüsse zwischen Unternehmungen und Betrieben der Gebietskörperschaft und der Gebietskörperschaft	0,00	0,00	0,00
2237	Nicht finanzierungswirksamer Transferaufwand	0,00	0,00	0,00
224	Finanzaufwand	0,00	0,00	0,00
2241	Aufwendungen für Zinsen	0,00	0,00	0,00
2242	Zinsen und sonstige Aufwendungen aus derivativen Finanzinstrumenten mit und ohne Grundgeschäft	0,00	0,00	0,00
2243	Gewinnentnahmen von Unternehmungen und marktbestimmten Betrieben der Gebietskörperschaft (innerhalb der Gebietskörperschaft)	0,00	0,00	0,00
2244	Sonstiger Finanzaufwand	0,00	0,00	0,00
2245	Nicht finanzierungswirksamer Finanzaufwand	0,00	0,00	0,00
22	Summe Aufwendungen	556 100,00	561 900,00	606 928,35
SA0	Saldo (0) Nettoergebnis (21 - 22)	-474 700,00	-322 500,00	-183 249,60
230	Entnahmen von Haushaltsrücklagen	50 600,00	35 400,00	32 405,30
2301	Entnahmen von Haushaltsrücklagen	50 600,00	35 400,00	32 405,30
240	Zuweisungen an Haushaltsrücklagen	0,00	150 600,00	300 000,00
2401	Zuweisungen an Haushaltsrücklagen	0,00	150 600,00	300 000,00
SA01	Saldo (01) Haushaltsrücklagen (230 - 240)	50 600,00	-115 200,00	-267 594,70
SA00	Saldo (00) Nettoergebnis nach Haushaltsrücklagen (Saldo 0 + Saldo 01)	-424 100,00	-437 700,00	-450 844,30

Unterricht, Erziehung, Sport und Wissenschaft (Gruppe 2)

MVAG	Mittelverwendungs- und -aufbringungsgruppen (1. und 2. Ebene)	VA 2026	VA 2025	RA 2024
211	Erträge aus der operativen Verwaltungstätigkeit	1 073 700,00	1 339 300,00	1 275 217,47
2111	Erträge aus eigenen Abgaben	0,00	0,00	0,00
2112	Erträge aus Ertragsanteilen	0,00	0,00	0,00
2113	Erträge aus Gebühren	0,00	0,00	0,00
2114	Erträge aus Leistungen	770 300,00	758 000,00	700 759,49
2115	Erträge aus Besitz und wirtschaftlicher Tätigkeit	294 100,00	173 500,00	205 549,72
2116	Erträge aus Veräußerung und sonstige Erträge	9 300,00	407 800,00	347 325,02
2117	Nicht finanzierungswirksame operative Erträge	0,00	0,00	21 583,24
212	Erträge aus Transfers	2 039 700,00	2 070 400,00	2 077 015,35
2121	Transferertrag von Trägern des öffentlichen Rechts	2 012 600,00	2 060 100,00	2 061 628,88
2122	Transferertrag von Beteiligungen	0,00	0,00	0,00
2123	Transferertrag von Unternehmen (mit Finanzunternehmen)	0,00	0,00	0,00
2124	Transferertrag von Haushalten und Organisationen ohne Erwerbscharakter	0,00	0,00	2 176,32
2125	Transferertrag vom Ausland	0,00	0,00	0,00
2126	Investitions- und Tilgungszuschüsse zwischen Unternehmungen und Betrieben der Gebietskörperschaft und der Gebietskörperschaft	0,00	0,00	0,00
2127	Nicht finanzierungswirksamer Transferertrag	27 100,00	10 300,00	13 210,15
213	Finanzerträge	0,00	0,00	923,72
2131	Erträge aus Zinsen	0,00	0,00	923,72
2132	Erträge aus Zinsen aus derivativen Finanzinstrumenten mit und ohne Grundgeschäft	0,00	0,00	0,00
2133	Erträge aus Gewinnentnahmen von marktbestimmten Betrieben	0,00	0,00	0,00
2134	Sonstige Finanzerträge	0,00	0,00	0,00
2135	Erträge aus Dividenden/Gewinnausschüttungen	0,00	0,00	0,00
2136	Sonstige nicht finanzierungswirksame Finanzerträge	0,00	0,00	0,00
21	Summe Erträge	3 113 400,00	3 409 700,00	3 353 156,54
221	Personalaufwand	4 021 800,00	4 193 500,00	4 033 835,33
2211	Personalaufwand (Bezüge, Nebengebühren, Mehrleistungen)	2 938 100,00	3 097 500,00	2 977 029,32
2212	Gesetzlicher und freiwilliger Sozialaufwand	1 083 700,00	1 096 000,00	1 002 533,33
2213	Sonstiger Personalaufwand	0,00	0,00	0,00
2214	Nicht finanzierungswirksamer Personalaufwand	0,00	0,00	54 272,68
222	Sachaufwand	2 546 000,00	2 769 300,00	2 642 787,93
2221	Gebrauchs- und Verbrauchsgüter, Handelswaren	175 800,00	186 800,00	176 061,38
2222	Verwaltungs- und Betriebsaufwand	460 300,00	337 400,00	554 897,08

Unterricht, Erziehung, Sport und Wissenschaft (Gruppe 2)

MVAG	Mittelverwendungs- und -aufbringungsgruppen (1. und 2. Ebene)	VA 2026	VA 2025	RA 2024
2223	Leasing- und Mietaufwand	500 500,00	461 800,00	531 059,87
2224	Instandhaltung	186 500,00	166 400,00	183 400,71
2225	Sonstiger Sachaufwand	714 500,00	1 111 100,00	725 738,96
2226	Nicht finanzierungswirksamer Sachaufwand	508 400,00	505 800,00	471 629,93
223	Transferaufwand	378 300,00	359 700,00	371 985,06
2231	Transferaufwand an Träger des öffentlichen Rechts	12 500,00	12 700,00	10 949,27
2232	Transferaufwand an Beteiligungen	0,00	0,00	0,00
2233	Transferaufwand an Unternehmen (mit Finanzunternehmen)	32 600,00	33 000,00	21 413,57
2234	Transferaufwand an Haushalte und Organisationen ohne Erwerbscharakter	333 200,00	314 000,00	339 622,22
2235	Transferaufwand an das Ausland	0,00	0,00	0,00
2236	Investitions- und Tilgungszuschüsse zwischen Unternehmungen und Betrieben der Gebietskörperschaft und der Gebietskörperschaft	0,00	0,00	0,00
2237	Nicht finanzierungswirksamer Transferaufwand	0,00	0,00	0,00
224	Finanzaufwand	4 000,00	4 200,00	5 421,52
2241	Aufwendungen für Zinsen	4 000,00	4 200,00	5 421,52
2242	Zinsen und sonstige Aufwendungen aus derivativen Finanzinstrumenten mit und ohne Grundgeschäft	0,00	0,00	0,00
2243	Gewinnentnahmen von Unternehmungen und marktbestimmten Betrieben der Gebietskörperschaft (innerhalb der Gebietskörperschaft)	0,00	0,00	0,00
2244	Sonstiger Finanzaufwand	0,00	0,00	0,00
2245	Nicht finanzierungswirksamer Finanzaufwand	0,00	0,00	0,00
22	Summe Aufwendungen	6 950 100,00	7 326 700,00	7 054 029,84
SA0	Saldo (0) Nettoergebnis (21 - 22)	-3 836 700,00	-3 917 000,00	-3 700 873,30
230	Entnahmen von Haushaltsrücklagen	81 400,00	75 900,00	60 935,30
2301	Entnahmen von Haushaltsrücklagen	81 400,00	75 900,00	60 935,30
240	Zuweisungen an Haushaltsrücklagen	121 800,00	177 800,00	231 792,79
2401	Zuweisungen an Haushaltsrücklagen	121 800,00	177 800,00	231 792,79
SA01	Saldo (01) Haushaltsrücklagen (230 - 240)	-40 400,00	-101 900,00	-170 857,49
SA00	Saldo (00) Nettoergebnis nach Haushaltsrücklagen (Saldo 0 + Saldo 01)	-3 877 100,00	-4 018 900,00	-3 871 730,79

Kunst, Kultur und Kultus (Gruppe 3)

MVAG	Mittelverwendungs- und -aufbringungsgruppen (1. und 2. Ebene)	VA 2026	VA 2025	RA 2024
211	Erträge aus der operativen Verwaltungstätigkeit	311 200,00	289 700,00	297 305,04
2111	Erträge aus eigenen Abgaben	0,00	0,00	0,00
2112	Erträge aus Ertragsanteilen	0,00	0,00	0,00
2113	Erträge aus Gebühren	0,00	0,00	0,00
2114	Erträge aus Leistungen	289 900,00	280 500,00	263 924,97
2115	Erträge aus Besitz und wirtschaftlicher Tätigkeit	0,00	0,00	0,00
2116	Erträge aus Veräußerung und sonstige Erträge	21 300,00	9 200,00	32 928,31
2117	Nicht finanzierungswirksame operative Erträge	0,00	0,00	451,76
212	Erträge aus Transfers	492 200,00	552 200,00	480 565,53
2121	Transferertrag von Trägern des öffentlichen Rechts	488 700,00	551 200,00	476 165,53
2122	Transferertrag von Beteiligungen	0,00	0,00	0,00
2123	Transferertrag von Unternehmen (mit Finanzunternehmen)	0,00	0,00	500,00
2124	Transferertrag von Haushalten und Organisationen ohne Erwerbscharakter	3 500,00	1 000,00	3 900,00
2125	Transferertrag vom Ausland	0,00	0,00	0,00
2126	Investitions- und Tilgungszuschüsse zwischen Unternehmungen und Betrieben der Gebietskörperschaft und der Gebietskörperschaft	0,00	0,00	0,00
2127	Nicht finanzierungswirksamer Transferertrag	0,00	0,00	0,00
213	Finanzerträge	0,00	0,00	0,00
2131	Erträge aus Zinsen	0,00	0,00	0,00
2132	Erträge aus Zinsen aus derivativen Finanzinstrumenten mit und ohne Grundgeschäft	0,00	0,00	0,00
2133	Erträge aus Gewinnentnahmen von marktbestimmten Betrieben	0,00	0,00	0,00
2134	Sonstige Finanzerträge	0,00	0,00	0,00
2135	Erträge aus Dividenden/Gewinnausschüttungen	0,00	0,00	0,00
2136	Sonstige nicht finanzierungswirksame Finanzerträge	0,00	0,00	0,00
21	Summe Erträge	803 400,00	841 900,00	777 870,57
221	Personalaufwand	1 424 700,00	1 418 000,00	1 376 386,82
2211	Personalaufwand (Bezüge, Nebengebühren, Mehrleistungen)	1 025 400,00	1 051 800,00	995 892,83
2212	Gesetzlicher und freiwilliger Sozialaufwand	399 300,00	366 200,00	379 092,07
2213	Sonstiger Personalaufwand	0,00	0,00	0,00
2214	Nicht finanzierungswirksamer Personalaufwand	0,00	0,00	1 401,92
222	Sachaufwand	540 700,00	493 800,00	482 904,33
2221	Gebrauchs- und Verbrauchsgüter, Handelswaren	39 300,00	25 500,00	38 340,66
2222	Verwaltungs- und Betriebsaufwand	51 800,00	45 300,00	70 835,20

Kunst, Kultur und Kultus (Gruppe 3)

MVAG	Mittelverwendungs- und -aufbringungsgruppen (1. und 2. Ebene)	VA 2026	VA 2025	RA 2024
2223	Leasing- und Mietaufwand	45 000,00	31 600,00	23 795,68
2224	Instandhaltung	134 400,00	109 000,00	74 038,29
2225	Sonstiger Sachaufwand	225 600,00	237 500,00	230 122,09
2226	Nicht finanzierungswirksamer Sachaufwand	44 600,00	44 900,00	45 772,41
223	Transferaufwand	70 200,00	104 000,00	125 700,32
2231	Transferaufwand an Träger des öffentlichen Rechts	0,00	0,00	0,00
2232	Transferaufwand an Beteiligungen	0,00	0,00	0,00
2233	Transferaufwand an Unternehmen (mit Finanzunternehmen)	0,00	1 500,00	0,00
2234	Transferaufwand an Haushalte und Organisationen ohne Erwerbscharakter	70 200,00	102 500,00	125 700,32
2235	Transferaufwand an das Ausland	0,00	0,00	0,00
2236	Investitions- und Tilgungszuschüsse zwischen Unternehmungen und Betrieben der Gebietskörperschaft und der Gebietskörperschaft	0,00	0,00	0,00
2237	Nicht finanzierungswirksamer Transferaufwand	0,00	0,00	0,00
224	Finanzaufwand	8 400,00	8 800,00	9 211,50
2241	Aufwendungen für Zinsen	8 400,00	8 800,00	9 211,50
2242	Zinsen und sonstige Aufwendungen aus derivativen Finanzinstrumenten mit und ohne Grundgeschäft	0,00	0,00	0,00
2243	Gewinnentnahmen von Unternehmungen und marktbestimmten Betrieben der Gebietskörperschaft (innerhalb der Gebietskörperschaft)	0,00	0,00	0,00
2244	Sonstiger Finanzaufwand	0,00	0,00	0,00
2245	Nicht finanzierungswirksamer Finanzaufwand	0,00	0,00	0,00
22	Summe Aufwendungen	2 044 000,00	2 024 600,00	1 994 202,97
SA0	Saldo (0) Nettoergebnis (21 - 22)	-1 240 600,00	-1 182 700,00	-1 216 332,40
230	Entnahmen von Haushaltsrücklagen	8 100,00	5 200,00	3 972,34
2301	Entnahmen von Haushaltsrücklagen	8 100,00	5 200,00	3 972,34
240	Zuweisungen an Haushaltsrücklagen	60 000,00	60 000,00	60 000,00
2401	Zuweisungen an Haushaltsrücklagen	60 000,00	60 000,00	60 000,00
SA01	Saldo (01) Haushaltsrücklagen (230 - 240)	-51 900,00	-54 800,00	-56 027,66
SA00	Saldo (00) Nettoergebnis nach Haushaltsrücklagen (Saldo 0 + Saldo 01)	-1 292 500,00	-1 237 500,00	-1 272 360,06

Soziale Wohlfahrt und Wohnbauförderung (Gruppe 4)

MVAG	Mittelverwendungs- und -aufbringungsgruppen (1. und 2. Ebene)	VA 2026	VA 2025	RA 2024
211	Erträge aus der operativen Verwaltungstätigkeit	5 200,00	2 700,00	4 906,68
2111	Erträge aus eigenen Abgaben	0,00	0,00	0,00
2112	Erträge aus Ertragsanteilen	0,00	0,00	0,00
2113	Erträge aus Gebühren	0,00	0,00	0,00
2114	Erträge aus Leistungen	3 000,00	1 000,00	1 500,00
2115	Erträge aus Besitz und wirtschaftlicher Tätigkeit	1 200,00	1 200,00	560,00
2116	Erträge aus Veräußerung und sonstige Erträge	1 000,00	500,00	2 846,68
2117	Nicht finanzierungswirksame operative Erträge	0,00	0,00	0,00
212	Erträge aus Transfers	534 700,00	1 332 400,00	257 804,69
2121	Transferertrag von Trägern des öffentlichen Rechts	494 700,00	1 292 400,00	212 999,03
2122	Transferertrag von Beteiligungen	40 000,00	40 000,00	40 000,00
2123	Transferertrag von Unternehmen (mit Finanzunternehmen)	0,00	0,00	0,00
2124	Transferertrag von Haushalten und Organisationen ohne Erwerbscharakter	0,00	0,00	4 805,66
2125	Transferertrag vom Ausland	0,00	0,00	0,00
2126	Investitions- und Tilgungszuschüsse zwischen Unternehmungen und Betrieben der Gebietskörperschaft und der Gebietskörperschaft	0,00	0,00	0,00
2127	Nicht finanzierungswirksamer Transferertrag	0,00	0,00	0,00
213	Finanzerträge	0,00	0,00	391,99
2131	Erträge aus Zinsen	0,00	0,00	391,99
2132	Erträge aus Zinsen aus derivativen Finanzinstrumenten mit und ohne Grundgeschäft	0,00	0,00	0,00
2133	Erträge aus Gewinnentnahmen von marktbestimmten Betrieben	0,00	0,00	0,00
2134	Sonstige Finanzerträge	0,00	0,00	0,00
2135	Erträge aus Dividenden/Gewinnausschüttungen	0,00	0,00	0,00
2136	Sonstige nicht finanzierungswirksame Finanzerträge	0,00	0,00	0,00
21	Summe Erträge	539 900,00	1 335 100,00	263 103,36
221	Personalaufwand	0,00	0,00	0,00
2211	Personalaufwand (Bezüge, Nebengebühren, Mehrleistungen)	0,00	0,00	0,00
2212	Gesetzlicher und freiwilliger Sozialaufwand	0,00	0,00	0,00
2213	Sonstiger Personalaufwand	0,00	0,00	0,00
2214	Nicht finanzierungswirksamer Personalaufwand	0,00	0,00	0,00
222	Sachaufwand	364 900,00	357 300,00	367 681,08
2221	Gebrauchs- und Verbrauchsgüter, Handelswaren	0,00	0,00	0,00
2222	Verwaltungs- und Betriebsaufwand	0,00	0,00	0,00

Soziale Wohlfahrt und Wohnbauförderung (Gruppe 4)

MVAG	Mittelverwendungs- und -aufbringungsgruppen (1. und 2. Ebene)	VA 2026	VA 2025	RA 2024
2223	Leasing- und Mietaufwand	5 400,00	5 100,00	2 569,79
2224	Instandhaltung	500,00	1 000,00	319,40
2225	Sonstiger Sachaufwand	359 000,00	351 200,00	364 791,89
2226	Nicht finanzierungswirksamer Sachaufwand	0,00	0,00	0,00
223	Transferaufwand	5 081 100,00	5 355 400,00	4 346 621,12
2231	Transferaufwand an Träger des öffentlichen Rechts	4 397 200,00	4 621 800,00	3 704 996,55
2232	Transferaufwand an Beteiligungen	0,00	0,00	0,00
2233	Transferaufwand an Unternehmen (mit Finanzunternehmen)	450 400,00	434 000,00	226 035,53
2234	Transferaufwand an Haushalte und Organisationen ohne Erwerbscharakter	233 500,00	299 600,00	415 589,04
2235	Transferaufwand an das Ausland	0,00	0,00	0,00
2236	Investitions- und Tilgungszuschüsse zwischen Unternehmungen und Betrieben der Gebietskörperschaft und der Gebietskörperschaft	0,00	0,00	0,00
2237	Nicht finanzierungswirksamer Transferaufwand	0,00	0,00	0,00
224	Finanzaufwand	0,00	0,00	5,86
2241	Aufwendungen für Zinsen	0,00	0,00	0,00
2242	Zinsen und sonstige Aufwendungen aus derivativen Finanzinstrumenten mit und ohne Grundgeschäft	0,00	0,00	0,00
2243	Gewinnentnahmen von Unternehmungen und marktbestimmten Betrieben der Gebietskörperschaft (innerhalb der Gebietskörperschaft)	0,00	0,00	0,00
2244	Sonstiger Finanzaufwand	0,00	0,00	5,86
2245	Nicht finanzierungswirksamer Finanzaufwand	0,00	0,00	0,00
22	Summe Aufwendungen	5 446 000,00	5 712 700,00	4 714 308,06
SA0	Saldo (0) Nettoergebnis (21 - 22)	-4 906 100,00	-4 377 600,00	-4 451 204,70
230	Entnahmen von Haushaltsrücklagen	400,00	400,00	400,00
2301	Entnahmen von Haushaltsrücklagen	400,00	400,00	400,00
240	Zuweisungen an Haushaltsrücklagen	0,00	0,00	288,13
2401	Zuweisungen an Haushaltsrücklagen	0,00	0,00	288,13
SA01	Saldo (01) Haushaltsrücklagen (230 - 240)	400,00	400,00	111,87
SA00	Saldo (00) Nettoergebnis nach Haushaltsrücklagen (Saldo 0 + Saldo 01)	-4 905 700,00	-4 377 200,00	-4 451 092,83

Gesundheit (Gruppe 5)

MVAG	Mittelverwendungs- und -aufbringungsgruppen (1. und 2. Ebene)	VA 2026	VA 2025	RA 2024
211	Erträge aus der operativen Verwaltungstätigkeit	100,00	100,00	79,45
2111	Erträge aus eigenen Abgaben	0,00	0,00	0,00
2112	Erträge aus Ertragsanteilen	0,00	0,00	0,00
2113	Erträge aus Gebühren	0,00	0,00	0,00
2114	Erträge aus Leistungen	0,00	0,00	0,00
2115	Erträge aus Besitz und wirtschaftlicher Tätigkeit	0,00	0,00	0,00
2116	Erträge aus Veräußerung und sonstige Erträge	100,00	100,00	46,60
2117	Nicht finanzierungswirksame operative Erträge	0,00	0,00	32,85
212	Erträge aus Transfers	100,00	20 000,00	30 620,49
2121	Transferertrag von Trägern des öffentlichen Rechts	100,00	20 000,00	16 005,40
2122	Transferertrag von Beteiligungen	0,00	0,00	0,00
2123	Transferertrag von Unternehmen (mit Finanzunternehmen)	0,00	0,00	0,00
2124	Transferertrag von Haushalten und Organisationen ohne Erwerbscharakter	0,00	0,00	0,00
2125	Transferertrag vom Ausland	0,00	0,00	14 615,09
2126	Investitions- und Tilgungszuschüsse zwischen Unternehmungen und Betrieben der Gebietskörperschaft und der Gebietskörperschaft	0,00	0,00	0,00
2127	Nicht finanzierungswirksamer Transferertrag	0,00	0,00	0,00
213	Finanzerträge	0,00	0,00	0,00
2131	Erträge aus Zinsen	0,00	0,00	0,00
2132	Erträge aus Zinsen aus derivativen Finanzinstrumenten mit und ohne Grundgeschäft	0,00	0,00	0,00
2133	Erträge aus Gewinnentnahmen von marktbestimmten Betrieben	0,00	0,00	0,00
2134	Sonstige Finanzerträge	0,00	0,00	0,00
2135	Erträge aus Dividenden/Gewinnausschüttungen	0,00	0,00	0,00
2136	Sonstige nicht finanzierungswirksame Finanzerträge	0,00	0,00	0,00
21	Summe Erträge	200,00	20 100,00	30 699,94
221	Personalaufwand	10 600,00	9 900,00	10 870,39
2211	Personalaufwand (Bezüge, Nebengebühren, Mehrleistungen)	7 700,00	7 200,00	7 611,04
2212	Gesetzlicher und freiwilliger Sozialaufwand	2 900,00	2 700,00	2 889,03
2213	Sonstiger Personalaufwand	0,00	0,00	0,00
2214	Nicht finanzierungswirksamer Personalaufwand	0,00	0,00	370,32
222	Sachaufwand	54 300,00	62 600,00	78 503,51
2221	Gebrauchs- und Verbrauchsgüter, Handelswaren	1 100,00	1 500,00	3 918,43
2222	Verwaltungs- und Betriebsaufwand	3 500,00	3 600,00	3 190,33

Gesundheit (Gruppe 5)

MVAG	Mittelverwendungs- und -aufbringungsgruppen (1. und 2. Ebene)	VA 2026	VA 2025	RA 2024
2223	Leasing- und Mietaufwand	5 900,00	7 000,00	7 343,61
2224	Instandhaltung	2 800,00	9 400,00	2 201,24
2225	Sonstiger Sachaufwand	38 100,00	38 200,00	58 971,66
2226	Nicht finanzierungswirksamer Sachaufwand	2 900,00	2 900,00	2 878,24
223	Transferaufwand	165 100,00	225 700,00	185 194,85
2231	Transferaufwand an Träger des öffentlichen Rechts	0,00	0,00	0,00
2232	Transferaufwand an Beteiligungen	0,00	0,00	0,00
2233	Transferaufwand an Unternehmen (mit Finanzunternehmen)	0,00	0,00	0,00
2234	Transferaufwand an Haushalte und Organisationen ohne Erwerbscharakter	165 100,00	225 700,00	185 194,85
2235	Transferaufwand an das Ausland	0,00	0,00	0,00
2236	Investitions- und Tilgungszuschüsse zwischen Unternehmungen und Betrieben der Gebietskörperschaft und der Gebietskörperschaft	0,00	0,00	0,00
2237	Nicht finanzierungswirksamer Transferaufwand	0,00	0,00	0,00
224	Finanzaufwand	0,00	0,00	0,00
2241	Aufwendungen für Zinsen	0,00	0,00	0,00
2242	Zinsen und sonstige Aufwendungen aus derivativen Finanzinstrumenten mit und ohne Grundgeschäft	0,00	0,00	0,00
2243	Gewinnentnahmen von Unternehmungen und marktbestimmten Betrieben der Gebietskörperschaft (innerhalb der Gebietskörperschaft)	0,00	0,00	0,00
2244	Sonstiger Finanzaufwand	0,00	0,00	0,00
2245	Nicht finanzierungswirksamer Finanzaufwand	0,00	0,00	0,00
22	Summe Aufwendungen	230 000,00	298 200,00	274 568,75
SA0	Saldo (0) Nettoergebnis (21 - 22)	-229 800,00	-278 100,00	-243 868,81
230	Entnahmen von Haushaltsrücklagen	0,00	0,00	0,00
2301	Entnahmen von Haushaltsrücklagen	0,00	0,00	0,00
240	Zuweisungen an Haushaltsrücklagen	0,00	0,00	0,00
2401	Zuweisungen an Haushaltsrücklagen	0,00	0,00	0,00
SA01	Saldo (01) Haushaltsrücklagen (230 - 240)	0,00	0,00	0,00
SA00	Saldo (00) Nettoergebnis nach Haushaltsrücklagen (Saldo 0 + Saldo 01)	-229 800,00	-278 100,00	-243 868,81

Straßen- und Wasserbau, Verkehr (Gruppe 6)

MVAG	Mittelverwendungs- und -aufbringungsgruppen (1. und 2. Ebene)	VA 2026	VA 2025	RA 2024
211	Erträge aus der operativen Verwaltungstätigkeit	25 900,00	80 000,00	36 515,21
2111	Erträge aus eigenen Abgaben	0,00	0,00	0,00
2112	Erträge aus Ertragsanteilen	0,00	0,00	0,00
2113	Erträge aus Gebühren	0,00	0,00	0,00
2114	Erträge aus Leistungen	6 500,00	6 500,00	8 500,47
2115	Erträge aus Besitz und wirtschaftlicher Tätigkeit	19 400,00	19 400,00	19 014,47
2116	Erträge aus Veräußerung und sonstige Erträge	0,00	54 100,00	2 062,46
2117	Nicht finanzierungswirksame operative Erträge	0,00	0,00	6 937,81
212	Erträge aus Transfers	710 700,00	891 900,00	391 197,82
2121	Transferertrag von Trägern des öffentlichen Rechts	590 000,00	771 200,00	283 802,45
2122	Transferertrag von Beteiligungen	0,00	0,00	0,00
2123	Transferertrag von Unternehmen (mit Finanzunternehmen)	0,00	0,00	0,00
2124	Transferertrag von Haushalten und Organisationen ohne Erwerbscharakter	52 000,00	52 000,00	38 651,00
2125	Transferertrag vom Ausland	0,00	0,00	0,00
2126	Investitions- und Tilgungszuschüsse zwischen Unternehmungen und Betrieben der Gebietskörperschaft und der Gebietskörperschaft	0,00	0,00	0,00
2127	Nicht finanzierungswirksamer Transferertrag	68 700,00	68 700,00	68 744,37
213	Finanzerträge	0,00	0,00	0,00
2131	Erträge aus Zinsen	0,00	0,00	0,00
2132	Erträge aus Zinsen aus derivativen Finanzinstrumenten mit und ohne Grundgeschäft	0,00	0,00	0,00
2133	Erträge aus Gewinnentnahmen von marktbestimmten Betrieben	0,00	0,00	0,00
2134	Sonstige Finanzerträge	0,00	0,00	0,00
2135	Erträge aus Dividenden/Gewinnausschüttungen	0,00	0,00	0,00
2136	Sonstige nicht finanzierungswirksame Finanzerträge	0,00	0,00	0,00
21	Summe Erträge	736 600,00	971 900,00	427 713,03
221	Personalaufwand	436 500,00	432 000,00	448 404,33
2211	Personalaufwand (Bezüge, Nebengebühren, Mehrleistungen)	325 300,00	327 900,00	344 813,98
2212	Gesetzlicher und freiwilliger Sozialaufwand	111 200,00	104 100,00	100 925,30
2213	Sonstiger Personalaufwand	0,00	0,00	0,00
2214	Nicht finanzierungswirksamer Personalaufwand	0,00	0,00	2 665,05
222	Sachaufwand	912 900,00	983 600,00	961 198,59
2221	Gebrauchs- und Verbrauchsgüter, Handelswaren	37 000,00	43 500,00	49 686,06
2222	Verwaltungs- und Betriebsaufwand	3 200,00	3 400,00	1 776,52

Straßen- und Wasserbau, Verkehr (Gruppe 6)

MVAG	Mittelverwendungs- und -aufbringungsgruppen (1. und 2. Ebene)	VA 2026	VA 2025	RA 2024
2223	Leasing- und Mietaufwand	80 000,00	80 000,00	74 334,30
2224	Instandhaltung	276 400,00	317 200,00	270 729,74
2225	Sonstiger Sachaufwand	37 700,00	71 100,00	119 077,27
2226	Nicht finanzierungswirksamer Sachaufwand	478 600,00	468 400,00	445 594,70
223	Transferaufwand	4 700,00	360 600,00	82 985,65
2231	Transferaufwand an Träger des öffentlichen Rechts	4 000,00	359 500,00	82 027,42
2232	Transferaufwand an Beteiligungen	0,00	0,00	0,00
2233	Transferaufwand an Unternehmen (mit Finanzunternehmen)	0,00	0,00	0,00
2234	Transferaufwand an Haushalte und Organisationen ohne Erwerbscharakter	700,00	1 100,00	958,23
2235	Transferaufwand an das Ausland	0,00	0,00	0,00
2236	Investitions- und Tilgungszuschüsse zwischen Unternehmungen und Betrieben der Gebietskörperschaft und der Gebietskörperschaft	0,00	0,00	0,00
2237	Nicht finanzierungswirksamer Transferaufwand	0,00	0,00	0,00
224	Finanzaufwand	0,00	0,00	0,00
2241	Aufwendungen für Zinsen	0,00	0,00	0,00
2242	Zinsen und sonstige Aufwendungen aus derivativen Finanzinstrumenten mit und ohne Grundgeschäft	0,00	0,00	0,00
2243	Gewinnentnahmen von Unternehmungen und marktbestimmten Betrieben der Gebietskörperschaft (innerhalb der Gebietskörperschaft)	0,00	0,00	0,00
2244	Sonstiger Finanzaufwand	0,00	0,00	0,00
2245	Nicht finanzierungswirksamer Finanzaufwand	0,00	0,00	0,00
22	Summe Aufwendungen	1 354 100,00	1 776 200,00	1 492 588,57
SA0	Saldo (0) Nettoergebnis (21 - 22)	-617 500,00	-804 300,00	-1 064 875,54
230	Entnahmen von Haushaltsrücklagen	206 600,00	192 200,00	187 347,58
2301	Entnahmen von Haushaltsrücklagen	206 600,00	192 200,00	187 347,58
240	Zuweisungen an Haushaltsrücklagen	560 000,00	432 800,00	255 000,00
2401	Zuweisungen an Haushaltsrücklagen	560 000,00	432 800,00	255 000,00
SA01	Saldo (01) Haushaltsrücklagen (230 - 240)	-353 400,00	-240 600,00	-67 652,42
SA00	Saldo (00) Nettoergebnis nach Haushaltsrücklagen (Saldo 0 + Saldo 01)	-970 900,00	-1 044 900,00	-1 132 527,96

Wirtschaftsförderung (Gruppe 7)

MVAG	Mittelverwendungs- und -aufbringungsgruppen (1. und 2. Ebene)	VA 2026	VA 2025	RA 2024
211	Erträge aus der operativen Verwaltungstätigkeit	59 000,00	57 700,00	55 378,79
2111	Erträge aus eigenen Abgaben	0,00	0,00	0,00
2112	Erträge aus Ertragsanteilen	0,00	0,00	0,00
2113	Erträge aus Gebühren	0,00	0,00	0,00
2114	Erträge aus Leistungen	32 100,00	30 100,00	32 129,31
2115	Erträge aus Besitz und wirtschaftlicher Tätigkeit	26 900,00	27 600,00	23 249,48
2116	Erträge aus Veräußerung und sonstige Erträge	0,00	0,00	0,00
2117	Nicht finanzierungswirksame operative Erträge	0,00	0,00	0,00
212	Erträge aus Transfers	101 000,00	123 300,00	600,00
2121	Transferertrag von Trägern des öffentlichen Rechts	101 000,00	116 000,00	0,00
2122	Transferertrag von Beteiligungen	0,00	0,00	0,00
2123	Transferertrag von Unternehmen (mit Finanzunternehmen)	0,00	7 300,00	600,00
2124	Transferertrag von Haushalten und Organisationen ohne Erwerbscharakter	0,00	0,00	0,00
2125	Transferertrag vom Ausland	0,00	0,00	0,00
2126	Investitions- und Tilgungszuschüsse zwischen Unternehmungen und Betrieben der Gebietskörperschaft und der Gebietskörperschaft	0,00	0,00	0,00
2127	Nicht finanzierungswirksamer Transferertrag	0,00	0,00	0,00
213	Finanzerträge	0,00	0,00	0,00
2131	Erträge aus Zinsen	0,00	0,00	0,00
2132	Erträge aus Zinsen aus derivativen Finanzinstrumenten mit und ohne Grundgeschäft	0,00	0,00	0,00
2133	Erträge aus Gewinnentnahmen von marktbestimmten Betrieben	0,00	0,00	0,00
2134	Sonstige Finanzerträge	0,00	0,00	0,00
2135	Erträge aus Dividenden/Gewinnausschüttungen	0,00	0,00	0,00
2136	Sonstige nicht finanzierungswirksame Finanzerträge	0,00	0,00	0,00
21	Summe Erträge	160 000,00	181 000,00	55 978,79
221	Personalaufwand	178 500,00	117 600,00	117 809,34
2211	Personalaufwand (Bezüge, Nebengebühren, Mehrleistungen)	149 500,00	91 900,00	89 443,32
2212	Gesetzlicher und freiwilliger Sozialaufwand	29 000,00	25 700,00	26 083,16
2213	Sonstiger Personalaufwand	0,00	0,00	0,00
2214	Nicht finanzierungswirksamer Personalaufwand	0,00	0,00	2 282,86
222	Sachaufwand	50 700,00	51 500,00	47 615,34
2221	Gebrauchs- und Verbrauchsgüter, Handelswaren	700,00	700,00	0,00
2222	Verwaltungs- und Betriebsaufwand	2 700,00	2 100,00	2 646,51

Wirtschaftsförderung (Gruppe 7)

MVAG	Mittelverwendungs- und -aufbringungsgruppen (1. und 2. Ebene)	VA 2026	VA 2025	RA 2024
2223	Leasing- und Mietaufwand	29 100,00	26 400,00	24 012,45
2224	Instandhaltung	0,00	0,00	0,00
2225	Sonstiger Sachaufwand	14 900,00	15 700,00	14 358,74
2226	Nicht finanzierungswirksamer Sachaufwand	3 300,00	6 600,00	6 597,64
223	Transferaufwand	189 100,00	315 400,00	291 800,19
2231	Transferaufwand an Träger des öffentlichen Rechts	11 500,00	11 500,00	12 708,75
2232	Transferaufwand an Beteiligungen	0,00	0,00	0,00
2233	Transferaufwand an Unternehmen (mit Finanzunternehmen)	87 000,00	215 500,00	179 342,60
2234	Transferaufwand an Haushalte und Organisationen ohne Erwerbscharakter	90 600,00	88 400,00	99 748,84
2235	Transferaufwand an das Ausland	0,00	0,00	0,00
2236	Investitions- und Tilgungszuschüsse zwischen Unternehmungen und Betrieben der Gebietskörperschaft und der Gebietskörperschaft	0,00	0,00	0,00
2237	Nicht finanzierungswirksamer Transferaufwand	0,00	0,00	0,00
224	Finanzaufwand	0,00	0,00	0,00
2241	Aufwendungen für Zinsen	0,00	0,00	0,00
2242	Zinsen und sonstige Aufwendungen aus derivativen Finanzinstrumenten mit und ohne Grundgeschäft	0,00	0,00	0,00
2243	Gewinnentnahmen von Unternehmungen und marktbestimmten Betrieben der Gebietskörperschaft (innerhalb der Gebietskörperschaft)	0,00	0,00	0,00
2244	Sonstiger Finanzaufwand	0,00	0,00	0,00
2245	Nicht finanzierungswirksamer Finanzaufwand	0,00	0,00	0,00
22	Summe Aufwendungen	418 300,00	484 500,00	457 224,87
SA0	Saldo (0) Nettoergebnis (21 - 22)	-258 300,00	-303 500,00	-401 246,08
230	Entnahmen von Haushaltsrücklagen	0,00	0,00	0,00
2301	Entnahmen von Haushaltsrücklagen	0,00	0,00	0,00
240	Zuweisungen an Haushaltsrücklagen	0,00	0,00	0,00
2401	Zuweisungen an Haushaltsrücklagen	0,00	0,00	0,00
SA01	Saldo (01) Haushaltsrücklagen (230 - 240)	0,00	0,00	0,00
SA00	Saldo (00) Nettoergebnis nach Haushaltsrücklagen (Saldo 0 + Saldo 01)	-258 300,00	-303 500,00	-401 246,08

Dienstleistungen (Gruppe 8)

MVAG	Mittelverwendungs- und -aufbringungsgruppen (1. und 2. Ebene)	VA 2026	VA 2025	RA 2024
211	Erträge aus der operativen Verwaltungstätigkeit	9 194 700,00	8 791 800,00	9 288 177,47
2111	Erträge aus eigenen Abgaben	71 300,00	61 200,00	168 971,87
2112	Erträge aus Ertragsanteilen	0,00	0,00	0,00
2113	Erträge aus Gebühren	7 420 400,00	6 919 900,00	6 939 238,98
2114	Erträge aus Leistungen	751 100,00	694 400,00	661 835,16
2115	Erträge aus Besitz und wirtschaftlicher Tätigkeit	950 700,00	1 009 200,00	1 124 553,71
2116	Erträge aus Veräußerung und sonstige Erträge	1 200,00	107 100,00	372 487,34
2117	Nicht finanzierungswirksame operative Erträge	0,00	0,00	21 090,41
212	Erträge aus Transfers	820 000,00	789 900,00	855 608,06
2121	Transferertrag von Trägern des öffentlichen Rechts	696 500,00	667 700,00	736 061,04
2122	Transferertrag von Beteiligungen	0,00	0,00	0,00
2123	Transferertrag von Unternehmen (mit Finanzunternehmen)	3 200,00	3 200,00	0,00
2124	Transferertrag von Haushalten und Organisationen ohne Erwerbscharakter	0,00	0,00	203,91
2125	Transferertrag vom Ausland	0,00	0,00	0,00
2126	Investitions- und Tilgungszuschüsse zwischen Unternehmungen und Betrieben der Gebietskörperschaft und der Gebietskörperschaft	0,00	0,00	0,00
2127	Nicht finanzierungswirksamer Transferertrag	120 300,00	119 000,00	119 343,11
213	Finanzerträge	9 800,00	5 000,00	8 926,64
2131	Erträge aus Zinsen	9 800,00	5 000,00	8 926,64
2132	Erträge aus Zinsen aus derivativen Finanzinstrumenten mit und ohne Grundgeschäft	0,00	0,00	0,00
2133	Erträge aus Gewinnentnahmen von marktbestimmten Betrieben	0,00	0,00	0,00
2134	Sonstige Finanzerträge	0,00	0,00	0,00
2135	Erträge aus Dividenden/Gewinnausschüttungen	0,00	0,00	0,00
2136	Sonstige nicht finanzierungswirksame Finanzerträge	0,00	0,00	0,00
21	Summe Erträge	10 024 500,00	9 586 700,00	10 152 712,17
221	Personalaufwand	1 838 900,00	1 879 400,00	1 868 684,64
2211	Personalaufwand (Bezüge, Nebengebühren, Mehrleistungen)	1 363 200,00	1 417 000,00	1 386 182,44
2212	Gesetzlicher und freiwilliger Sozialaufwand	475 700,00	462 400,00	459 286,28
2213	Sonstiger Personalaufwand	0,00	0,00	0,00
2214	Nicht finanzierungswirksamer Personalaufwand	0,00	0,00	23 215,92
222	Sachaufwand	9 937 600,00	9 630 200,00	10 153 370,56
2221	Gebrauchs- und Verbrauchsgüter, Handelswaren	234 100,00	233 600,00	247 200,92
2222	Verwaltungs- und Betriebsaufwand	360 400,00	330 900,00	359 355,35

Dienstleistungen (Gruppe 8)

MVAG	Mittelverwendungs- und -aufbringungsgruppen (1. und 2. Ebene)	VA 2026	VA 2025	RA 2024
2223	Leasing- und Mietaufwand	61 300,00	49 500,00	50 065,40
2224	Instandhaltung	209 800,00	243 500,00	326 348,87
2225	Sonstiger Sachaufwand	7 863 400,00	7 607 500,00	8 052 881,09
2226	Nicht finanzierungswirksamer Sachaufwand	1 208 600,00	1 165 200,00	1 117 518,93
223	Transferaufwand	3 600,00	6 500,00	206 012,08
2231	Transferaufwand an Träger des öffentlichen Rechts	0,00	0,00	0,00
2232	Transferaufwand an Beteiligungen	0,00	0,00	0,00
2233	Transferaufwand an Unternehmen (mit Finanzunternehmen)	0,00	0,00	197 469,76
2234	Transferaufwand an Haushalte und Organisationen ohne Erwerbscharakter	3 600,00	6 500,00	8 542,32
2235	Transferaufwand an das Ausland	0,00	0,00	0,00
2236	Investitions- und Tilgungszuschüsse zwischen Unternehmungen und Betrieben der Gebietskörperschaft und der Gebietskörperschaft	0,00	0,00	0,00
2237	Nicht finanzierungswirksamer Transferaufwand	0,00	0,00	0,00
224	Finanzaufwand	116 000,00	151 100,00	246 794,66
2241	Aufwendungen für Zinsen	116 000,00	150 900,00	246 762,47
2242	Zinsen und sonstige Aufwendungen aus derivativen Finanzinstrumenten mit und ohne Grundgeschäft	0,00	0,00	0,00
2243	Gewinnentnahmen von Unternehmungen und marktbestimmten Betrieben der Gebietskörperschaft (innerhalb der Gebietskörperschaft)	0,00	0,00	0,00
2244	Sonstiger Finanzaufwand	0,00	200,00	32,19
2245	Nicht finanzierungswirksamer Finanzaufwand	0,00	0,00	0,00
22	Summe Aufwendungen	11 896 100,00	11 667 200,00	12 474 861,94
SA0	Saldo (0) Nettoergebnis (21 - 22)	-1 871 600,00	-2 080 500,00	-2 322 149,77
230	Entnahmen von Haushaltsrücklagen	556 300,00	411 200,00	3 818 715,82
2301	Entnahmen von Haushaltsrücklagen	556 300,00	411 200,00	3 818 715,82
240	Zuweisungen an Haushaltsrücklagen	1 071 300,00	998 700,00	1 501 814,22
2401	Zuweisungen an Haushaltsrücklagen	1 071 300,00	998 700,00	1 501 814,22
SA01	Saldo (01) Haushaltsrücklagen (230 - 240)	-515 000,00	-587 500,00	2 316 901,60
SA00	Saldo (00) Nettoergebnis nach Haushaltsrücklagen (Saldo 0 + Saldo 01)	-2 386 600,00	-2 668 000,00	-5 248,17

Finanzwirtschaft (Gruppe 9)

MVAG	Mittelverwendungs- und -aufbringungsgruppen (1. und 2. Ebene)	VA 2026	VA 2025	RA 2024
211	Erträge aus der operativen Verwaltungstätigkeit	15 945 500,00	15 325 400,00	15 215 282,84
2111	Erträge aus eigenen Abgaben	3 016 100,00	2 978 200,00	2 854 942,18
2112	Erträge aus Ertragsanteilen	12 869 400,00	12 276 700,00	12 253 825,96
2113	Erträge aus Gebühren	0,00	0,00	0,00
2114	Erträge aus Leistungen	0,00	0,00	47,12
2115	Erträge aus Besitz und wirtschaftlicher Tätigkeit	0,00	0,00	0,00
2116	Erträge aus Veräußerung und sonstige Erträge	60 000,00	70 500,00	106 467,58
2117	Nicht finanzierungswirksame operative Erträge	0,00	0,00	0,00
212	Erträge aus Transfers	1 404 500,00	1 871 800,00	2 013 799,92
2121	Transferertrag von Trägern des öffentlichen Rechts	1 404 500,00	1 871 800,00	2 013 799,92
2122	Transferertrag von Beteiligungen	0,00	0,00	0,00
2123	Transferertrag von Unternehmen (mit Finanzunternehmen)	0,00	0,00	0,00
2124	Transferertrag von Haushalten und Organisationen ohne Erwerbscharakter	0,00	0,00	0,00
2125	Transferertrag vom Ausland	0,00	0,00	0,00
2126	Investitions- und Tilgungszuschüsse zwischen Unternehmungen und Betrieben der Gebietskörperschaft und der Gebietskörperschaft	0,00	0,00	0,00
2127	Nicht finanzierungswirksamer Transferertrag	0,00	0,00	0,00
213	Finanzerträge	400 000,00	511 600,00	617 633,99
2131	Erträge aus Zinsen	0,00	1 600,00	5 633,99
2132	Erträge aus Zinsen aus derivativen Finanzinstrumenten mit und ohne Grundgeschäft	0,00	0,00	0,00
2133	Erträge aus Gewinnentnahmen von marktbestimmten Betrieben	0,00	0,00	0,00
2134	Sonstige Finanzerträge	0,00	0,00	0,00
2135	Erträge aus Dividenden/Gewinnausschüttungen	400 000,00	510 000,00	612 000,00
2136	Sonstige nicht finanzierungswirksame Finanzerträge	0,00	0,00	0,00
21	Summe Erträge	17 750 000,00	17 708 800,00	17 846 716,75
221	Personalaufwand	0,00	0,00	0,00
2211	Personalaufwand (Bezüge, Nebengebühren, Mehrleistungen)	0,00	0,00	0,00
2212	Gesetzlicher und freiwilliger Sozialaufwand	0,00	0,00	0,00
2213	Sonstiger Personalaufwand	0,00	0,00	0,00
2214	Nicht finanzierungswirksamer Personalaufwand	0,00	0,00	0,00
222	Sachaufwand	80 100,00	108 200,00	478 944,02
2221	Gebrauchs- und Verbrauchsgüter, Handelswaren	0,00	0,00	0,00
2222	Verwaltungs- und Betriebsaufwand	20 000,00	10 000,00	6 753,88

Finanzwirtschaft (Gruppe 9)

MVAG	Mittelverwendungs- und -aufbringungsgruppen (1. und 2. Ebene)	VA 2026	VA 2025	RA 2024
2223	Leasing- und Mietaufwand	0,00	0,00	0,00
2224	Instandhaltung	0,00	0,00	0,00
2225	Sonstiger Sachaufwand	60 100,00	98 200,00	472 190,14
2226	Nicht finanzierungswirksamer Sachaufwand	0,00	0,00	0,00
223	Transferaufwand	607 600,00	589 000,00	615 992,69
2231	Transferaufwand an Träger des öffentlichen Rechts	607 600,00	589 000,00	615 992,69
2232	Transferaufwand an Beteiligungen	0,00	0,00	0,00
2233	Transferaufwand an Unternehmen (mit Finanzunternehmen)	0,00	0,00	0,00
2234	Transferaufwand an Haushalte und Organisationen ohne Erwerbscharakter	0,00	0,00	0,00
2235	Transferaufwand an das Ausland	0,00	0,00	0,00
2236	Investitions- und Tilgungszuschüsse zwischen Unternehmungen und Betrieben der Gebietskörperschaft und der Gebietskörperschaft	0,00	0,00	0,00
2237	Nicht finanzierungswirksamer Transferaufwand	0,00	0,00	0,00
224	Finanzaufwand	99 000,00	83 500,00	18 677,50
2241	Aufwendungen für Zinsen	90 000,00	75 200,00	11 680,05
2242	Zinsen und sonstige Aufwendungen aus derivativen Finanzinstrumenten mit und ohne Grundgeschäft	0,00	0,00	0,00
2243	Gewinnentnahmen von Unternehmungen und marktbestimmten Betrieben der Gebietskörperschaft (innerhalb der Gebietskörperschaft)	0,00	0,00	0,00
2244	Sonstiger Finanzaufwand	9 000,00	8 300,00	6 997,45
2245	Nicht finanzierungswirksamer Finanzaufwand	0,00	0,00	0,00
22	Summe Aufwendungen	786 700,00	780 700,00	1 113 614,21
SA0	Saldo (0) Nettoergebnis (21 - 22)	16 963 300,00	16 928 100,00	16 733 102,54
230	Entnahmen von Haushaltsrücklagen	40 700,00	40 700,00	44 630,35
2301	Entnahmen von Haushaltsrücklagen	40 700,00	40 700,00	44 630,35
240	Zuweisungen an Haushaltsrücklagen	0,00	0,00	1 470,07
2401	Zuweisungen an Haushaltsrücklagen	0,00	0,00	1 470,07
SA01	Saldo (01) Haushaltsrücklagen (230 - 240)	40 700,00	40 700,00	43 160,28
SA00	Saldo (00) Nettoergebnis nach Haushaltsrücklagen (Saldo 0 + Saldo 01)	17 004 000,00	16 968 800,00	16 776 262,82

Finanzierungshaushalt Bereichsbudget 1. und 2. Ebene (Anlage 1b)

Vertretungskörper und allgemeine Verwaltung (Gruppe 0)

MVAG	Mittelverwendungs- und aufbringungsgruppen (1. und 2. Ebene)	VA 2026	VA 2025	RA 2024
311	Einzahlungen aus operativer Verwaltungstätigkeit	188 100,00	239 800,00	156 007,69
3111	Einzahlungen aus eigenen Abgaben	0,00	0,00	0,00
3112	Einzahlungen aus Ertragsanteilen	0,00	0,00	0,00
3113	Einzahlungen aus Gebühren	0,00	0,00	0,00
3114	Einzahlungen aus Leistungen	97 700,00	72 500,00	63 357,66
3115	Einzahlungen aus Besitz und wirtschaftlicher Tätigkeit	0,00	0,00	0,00
3116	Einzahlungen aus Veräußerung von geringwertigen Wirtschaftsgütern (GWG) und sonstige Einzahlungen	90 400,00	167 300,00	92 650,03
312	Einzahlungen aus Transfers	24 000,00	57 100,00	24 421,78
3121	Transferzahlungen von Trägern des öffentlichen Rechts	24 000,00	57 100,00	24 189,07
3122	Transferzahlungen von Beteiligungen	0,00	0,00	0,00
3123	Transferzahlungen von Unternehmen (inkl. Finanzunternehmen)	0,00	0,00	0,00
3124	Transferzahlungen von Haushalten und Organisationen ohne Erwerbscharakter	0,00	0,00	232,71
3125	Transferzahlungen vom Ausland	0,00	0,00	0,00
3126	Investitions- und Tilgungszuschüsse zwischen Unternehmungen und Betrieben der Gebietskörperschaft und der Gebietskörperschaft	0,00	0,00	0,00
313	Einzahlungen aus Finanzerträgen	0,00	0,00	0,00
3131	Einzahlungen aus Zinserträgen	0,00	0,00	0,00
3132	Einzahlungen aus Zinsen aus derivativen Finanzinstrumenten mit und ohne Grundgeschäft	0,00	0,00	0,00
3133	Einzahlungen aus Gewinnentnahmen von marktbestimmten Betrieben	0,00	0,00	0,00
3134	Sonstige Einzahlungen aus Finanzerträgen	0,00	0,00	0,00
3135	Einzahlungen aus Dividenden/Gewinnausschüttungen	0,00	0,00	0,00
31	Summe Einzahlungen operative Gebarung	212 100,00	296 900,00	180 429,47
321	Auszahlungen aus Personalaufwand	3 630 000,00	3 667 900,00	3 353 032,01
3211	Auszahlungen für Personalaufwand (Bezüge, Nebengebühren, und Mehrleistungsvergütungen)	2 259 100,00	2 305 600,00	2 126 809,77
3212	Auszahlungen für gesetzliche und freiwillige Sozialaufwendungen	1 370 900,00	1 362 300,00	1 226 222,24
3213	Auszahlungen aus sonstigem Personalaufwand	0,00	0,00	0,00
322	Auszahlungen aus Sachaufwand	1 213 900,00	1 296 400,00	1 351 242,89
3221	Auszahlungen für Gebrauchs- und Verbrauchsgüter, Handelswaren	79 600,00	85 700,00	93 235,76
3222	Auszahlungen für Verwaltungs- und Betriebsaufwand	274 800,00	294 800,00	330 400,45
3223	Auszahlungen für Leasing- und Mietaufwand	323 800,00	304 500,00	289 677,69
3224	Auszahlungen für Instandhaltung	7 900,00	17 000,00	11 812,81
3225	Sonstige Auszahlungen aus Sachaufwand	527 800,00	594 400,00	626 116,18
3226	Auszahlungen aus der Inanspruchnahme von Haftungen	0,00	0,00	0,00
323	Auszahlungen aus Transfers	92 500,00	90 100,00	86 887,01
3231	Transferzahlungen an Träger des öffentlichen Rechts	0,00	0,00	0,00

Vertretungskörper und allgemeine Verwaltung (Gruppe 0)

MVAG	Mittelverwendungs- und aufbringungsgruppen (1. und 2. Ebene)	VA 2026	VA 2025	RA 2024
3232	Transferzahlungen an Beteiligungen	0,00	0,00	0,00
3233	Transferzahlungen an Unternehmen (inkl. Finanzunternehmen)	0,00	0,00	0,00
3234	Transferzahlungen an Haushalte und Organisationen ohne Erwerbscharakter	92 500,00	90 100,00	86 887,01
3235	Transferzahlungen an das Ausland	0,00	0,00	0,00
3236	Investitions- und Tilgungszuschüsse zwischen Unternehmungen und Betrieben der Gebietskörperschaft und der Gebietskörperschaft	0,00	0,00	0,00
324	Auszahlungen aus Finanzaufwand	0,00	0,00	0,00
3241	Auszahlungen für Zinsen	0,00	0,00	0,00
3242	Auszahlungen für Zinsen aus derivativen Finanzinstrumenten mit und ohne Grundgeschäft	0,00	0,00	0,00
3243	Auszahlungen aus Gewinnentnahmen von marktbestimmten Betrieben	0,00	0,00	0,00
3244	Sonstige Auszahlungen aus Finanzaufwendungen	0,00	0,00	0,00
32	Summe Auszahlungen operative Gebarung	4 936 400,00	5 054 400,00	4 791 161,91
SA1	Saldo (1) Geldfluss aus der operativen Gebarung (31 – 32)	-4 724 300,00	-4 757 500,00	-4 610 732,44
331	Einzahlungen aus der Investitionstätigkeit	0,00	0,00	0,00
3311	Einzahlungen aus der Veräußerung von immateriellem Vermögen	0,00	0,00	0,00
3312	Einzahlungen aus der Veräußerung von Grundstücken und Grundstückeinrichtungen	0,00	0,00	0,00
3313	Einzahlungen aus der Veräußerung von Gebäuden und Bauten	0,00	0,00	0,00
3314	Einzahlungen aus der Veräußerung von technischen Anlagen, Fahrzeugen und Maschinen	0,00	0,00	0,00
3315	Einzahlungen aus der Veräußerung von Amts-, Betriebs- und Geschäftsausstattung	0,00	0,00	0,00
3316	Einzahlungen aus der Veräußerung von Kulturgütern	0,00	0,00	0,00
3317	Einzahlungen aus der Veräußerung von Beteiligungen	0,00	0,00	0,00
3318	Einzahlungen aus der Veräußerung von kofinanzierten Schutzbauten	0,00	0,00	0,00
332	Einzahlungen aus der Rückzahlung von Darlehen sowie gewährten Vorschüssen	4 300,00	3 700,00	6 139,96
3321	Einzahlungen aus Darlehen an Träger des öffentlichen Rechts	0,00	0,00	0,00
3322	Einzahlungen aus Darlehen an Beteiligungen	0,00	0,00	0,00
3323	Einzahlungen aus Darlehen an Unternehmen und Haushalte	0,00	0,00	0,00
3325	Einzahlungen aus Vorschüssen und Anzahlungen	4 300,00	3 700,00	6 139,96
333	Einzahlungen aus Kapitaltransfers	9 500,00	900,00	0,00
3331	Kapitaltransferzahlungen von Trägern des öffentlichen Rechts	9 500,00	900,00	0,00
3332	Kapitaltransferzahlungen von Beteiligungen	0,00	0,00	0,00
3333	Kapitaltransferzahlungen von Unternehmen	0,00	0,00	0,00
3334	Kapitaltransferzahlungen von Haushalten und Organisationen ohne Erwerbscharakter	0,00	0,00	0,00
3335	Kapitaltransferzahlungen vom Ausland	0,00	0,00	0,00
33	Summe Einzahlungen investive Gebarung	13 800,00	4 600,00	6 139,96

Vertretungskörper und allgemeine Verwaltung (Gruppe 0)

MVAG	Mittelverwendungs- und aufbringungsgruppen (1. und 2. Ebene)	VA 2026	VA 2025	RA 2024
341	Auszahlungen aus der Investitionstätigkeit	0,00	17 200,00	6 877,96
3411	Auszahlungen für den Erwerb von immateriellem Vermögen	0,00	0,00	0,00
3412	Auszahlungen für den Erwerb von Grundstücken und Grundstückseinrichtungen	0,00	0,00	0,00
3413	Auszahlungen für den Erwerb von Gebäuden und Bauten	0,00	0,00	0,00
3414	Auszahlungen für den Erwerb von technischen Anlagen, Fahrzeugen und Maschinen	0,00	0,00	0,00
3415	Auszahlungen für den Erwerb von Amts-, Betriebs- und Geschäftsausstattung	0,00	17 200,00	6 877,96
3416	Auszahlungen für den Erwerb von Kulturgütern	0,00	0,00	0,00
3417	Auszahlungen für den Erwerb von Beteiligungen	0,00	0,00	0,00
3418	Auszahlungen für den Erwerb von kofinanzierten Schutzbauten	0,00	0,00	0,00
342	Auszahlungen aus der Gewährung von Darlehen sowie gewährten Vorschüssen	9 000,00	9 000,00	21 500,00
3421	Auszahlungen von Darlehen an Träger des öffentlichen Rechts	0,00	0,00	0,00
3422	Auszahlungen von Darlehen an Beteiligungen	0,00	0,00	0,00
3423	Auszahlungen von Darlehen an Unternehmen und Haushalte	0,00	0,00	0,00
3425	Auszahlungen von Vorschüssen und Anzahlungen	9 000,00	9 000,00	21 500,00
343	Auszahlungen aus Kapitaltransfers	0,00	0,00	0,00
3431	Kapitaltransferzahlungen an Träger des öffentlichen Rechts	0,00	0,00	0,00
3432	Kapitaltransferzahlungen an Beteiligungen	0,00	0,00	0,00
3433	Kapitaltransferzahlungen an Unternehmen (Finanzunternehmen)	0,00	0,00	0,00
3434	Kapitaltransferzahlungen an Haushalte und Organisationen ohne Erwerbscharakter	0,00	0,00	0,00
3435	Kapitaltransferzahlungen an das Ausland	0,00	0,00	0,00
34	Summe Auszahlungen investive Gebarung	9 000,00	26 200,00	28 377,96
SA2	Saldo (2) Geldfluss aus der investiven Gebarung (33 – 34)	4 800,00	-21 600,00	-22 238,00
SA3	Saldo (3) Nettofinanzierungssaldo (Saldo 1 + Saldo 2)	-4 719 500,00	-4 779 100,00	-4 632 970,44
351	Einzahlungen aus der Aufnahme von Finanzschulden	0,00	0,00	0,00
3511	Einzahlungen aus empfangenen Darlehen von öffentlichen Körperschaften und Rechtsträgern	0,00	0,00	0,00
3512	Einzahlungen aus empfangenen Darlehen von Beteiligungen	0,00	0,00	0,00
3513	Einzahlungen aus empfangenen Darlehen von Unternehmen und privaten Haushalten	0,00	0,00	0,00
3514	Einzahlungen aus Finanzschulden (Finanzunternehmen)	0,00	0,00	0,00
3515	Einzahlungen aus Aufnahmen von Leasingverbindlichkeiten	0,00	0,00	0,00
353	Einzahlungen infolge eines Kapitaltausches bei derivativen Finanzinstrumenten mit Grundgeschäft	0,00	0,00	0,00
3530	Einzahlungen infolge eines Kapitaltausches bei derivativen Finanzinstrumenten mit Grundgeschäft	0,00	0,00	0,00
355	Einzahlungen aus dem Abgang von Finanzinstrumenten	0,00	0,00	0,00

Vertretungskörper und allgemeine Verwaltung (Gruppe 0)

MVAG	Mittelverwendungs- und aufbringungsgruppen (1. und 2. Ebene)	VA 2026	VA 2025	RA 2024
3550	Einzahlungen aus dem Abgang von Finanzinstrumenten	0,00	0,00	0,00
35	Summe Einzahlungen aus der Finanzierungstätigkeit	0,00	0,00	0,00
361	Auszahlungen aus der Tilgung von Finanzschulden	0,00	0,00	0,00
3611	Auszahlungen aus empfangenen Darlehen von öffentlichen Körperschaften und Rechtsträgern	0,00	0,00	0,00
3612	Auszahlungen aus empfangenen Darlehen von Beteiligungen	0,00	0,00	0,00
3613	Auszahlungen aus empfangenen Darlehen von Unternehmen und privaten Haushalten	0,00	0,00	0,00
3614	Auszahlungen aus Finanzschulden	0,00	0,00	0,00
3615	Auszahlungen aus Rückzahlungen von Leasingverbindlichkeiten	0,00	0,00	0,00
363	Auszahlungen infolge eines Kapitaltausches bei derivativen Finanzinstrumenten mit Grundgeschäft	0,00	0,00	0,00
3630	Auszahlungen infolge eines Kapitaltausches bei derivativen Finanzinstrumenten mit Grundgeschäft	0,00	0,00	0,00
365	Auszahlungen für den Erwerb von Finanzinstrumenten	0,00	0,00	0,00
3650	Auszahlungen für den Erwerb von Finanzinstrumenten	0,00	0,00	0,00
36	Summe Auszahlungen aus der Finanzierungstätigkeit	0,00	0,00	0,00
SA4	Saldo (4) Geldfluss aus der Finanzierungstätigkeit (35 – 36)	0,00	0,00	0,00
SA5	Saldo (5) Geldfluss aus der voranschlagswirksamen Gebarung (Saldo 3 + Saldo 4)	-4 719 500,00	-4 779 100,00	-4 632 970,44

Öffentliche Ordnung und Sicherheit (Gruppe 1)

MVAG	Mittelverwendungs- und aufbringungsgruppen (1. und 2. Ebene)	VA 2026	VA 2025	RA 2024
311	Einzahlungen aus operativer Verwaltungstätigkeit	2 500,00	6 400,00	13 553,86
3111	Einzahlungen aus eigenen Abgaben	0,00	0,00	0,00
3112	Einzahlungen aus Ertragsanteilen	0,00	0,00	0,00
3113	Einzahlungen aus Gebühren	0,00	0,00	0,00
3114	Einzahlungen aus Leistungen	2 000,00	4 100,00	0,00
3115	Einzahlungen aus Besitz und wirtschaftlicher Tätigkeit	0,00	0,00	0,00
3116	Einzahlungen aus Veräußerung von geringwertigen Wirtschaftsgütern (GWG) und sonstige Einzahlungen	500,00	2 300,00	13 553,86
312	Einzahlungen aus Transfers	200,00	155 900,00	307 848,22
3121	Transferzahlungen von Trägern des öffentlichen Rechts	200,00	155 900,00	307 848,22
3122	Transferzahlungen von Beteiligungen	0,00	0,00	0,00
3123	Transferzahlungen von Unternehmen (inkl. Finanzunternehmen)	0,00	0,00	0,00
3124	Transferzahlungen von Haushalten und Organisationen ohne Erwerbscharakter	0,00	0,00	0,00
3125	Transferzahlungen vom Ausland	0,00	0,00	0,00
3126	Investitions- und Tilgungszuschüsse zwischen Unternehmungen und Betrieben der Gebietskörperschaft und der Gebietskörperschaft	0,00	0,00	0,00
313	Einzahlungen aus Finanzerträgen	0,00	0,00	0,00
3131	Einzahlungen aus Zinserträgen	0,00	0,00	0,00
3132	Einzahlungen aus Zinsen aus derivativen Finanzinstrumenten mit und ohne Grundgeschäft	0,00	0,00	0,00
3133	Einzahlungen aus Gewinnentnahmen von marktbestimmten Betrieben	0,00	0,00	0,00
3134	Sonstige Einzahlungen aus Finanzerträgen	0,00	0,00	0,00
3135	Einzahlungen aus Dividenden/Gewinnausschüttungen	0,00	0,00	0,00
31	Summe Einzahlungen operative Gebarung	2 700,00	162 300,00	321 402,08
321	Auszahlungen aus Personalaufwand	0,00	0,00	0,00
3211	Auszahlungen für Personalaufwand (Bezüge, Nebengebühren, und Mehrleistungsvergütungen)	0,00	0,00	0,00
3212	Auszahlungen für gesetzliche und freiwillige Sozialaufwendungen	0,00	0,00	0,00
3213	Auszahlungen aus sonstigem Personalaufwand	0,00	0,00	0,00
322	Auszahlungen aus Sachaufwand	14 600,00	18 700,00	14 987,71
3221	Auszahlungen für Gebrauchs- und Verbrauchsgüter, Handelswaren	3 500,00	2 700,00	524,85
3222	Auszahlungen für Verwaltungs- und Betriebsaufwand	0,00	0,00	0,00
3223	Auszahlungen für Leasing- und Mietaufwand	0,00	0,00	0,00
3224	Auszahlungen für Instandhaltung	6 100,00	11 100,00	0,00
3225	Sonstige Auszahlungen aus Sachaufwand	5 000,00	4 900,00	14 462,86
3226	Auszahlungen aus der Inanspruchnahme von Haftungen	0,00	0,00	0,00
323	Auszahlungen aus Transfers	262 000,00	253 500,00	244 957,47
3231	Transferzahlungen an Träger des öffentlichen Rechts	262 000,00	253 500,00	244 957,47

Öffentliche Ordnung und Sicherheit (Gruppe 1)

MVAG	Mittelverwendungs- und aufbringungsgruppen (1. und 2. Ebene)	VA 2026	VA 2025	RA 2024
3232	Transferzahlungen an Beteiligungen	0,00	0,00	0,00
3233	Transferzahlungen an Unternehmen (inkl. Finanzunternehmen)	0,00	0,00	0,00
3234	Transferzahlungen an Haushalte und Organisationen ohne Erwerbscharakter	0,00	0,00	0,00
3235	Transferzahlungen an das Ausland	0,00	0,00	0,00
3236	Investitions- und Tilgungszuschüsse zwischen Unternehmungen und Betrieben der Gebietskörperschaft und der Gebietskörperschaft	0,00	0,00	0,00
324	Auszahlungen aus Finanzaufwand	0,00	0,00	0,00
3241	Auszahlungen für Zinsen	0,00	0,00	0,00
3242	Auszahlungen für Zinsen aus derivativen Finanzinstrumenten mit und ohne Grundgeschäft	0,00	0,00	0,00
3243	Auszahlungen aus Gewinnentnahmen von marktbestimmten Betrieben	0,00	0,00	0,00
3244	Sonstige Auszahlungen aus Finanzaufwendungen	0,00	0,00	0,00
32	Summe Auszahlungen operative Gebarung	276 600,00	272 200,00	259 945,18
SA1	Saldo (1) Geldfluss aus der operativen Gebarung (31 – 32)	-273 900,00	-109 900,00	61 456,90
331	Einzahlungen aus der Investitionstätigkeit	0,00	0,00	0,00
3311	Einzahlungen aus der Veräußerung von immateriellem Vermögen	0,00	0,00	0,00
3312	Einzahlungen aus der Veräußerung von Grundstücken und Grundstückeinrichtungen	0,00	0,00	0,00
3313	Einzahlungen aus der Veräußerung von Gebäuden und Bauten	0,00	0,00	0,00
3314	Einzahlungen aus der Veräußerung von technischen Anlagen, Fahrzeugen und Maschinen	0,00	0,00	0,00
3315	Einzahlungen aus der Veräußerung von Amts-, Betriebs- und Geschäftsausstattung	0,00	0,00	0,00
3316	Einzahlungen aus der Veräußerung von Kulturgütern	0,00	0,00	0,00
3317	Einzahlungen aus der Veräußerung von Beteiligungen	0,00	0,00	0,00
3318	Einzahlungen aus der Veräußerung von kofinanzierten Schutzbauten	0,00	0,00	0,00
332	Einzahlungen aus der Rückzahlung von Darlehen sowie gewährten Vorschüssen	0,00	0,00	0,00
3321	Einzahlungen aus Darlehen an Träger des öffentlichen Rechts	0,00	0,00	0,00
3322	Einzahlungen aus Darlehen an Beteiligungen	0,00	0,00	0,00
3323	Einzahlungen aus Darlehen an Unternehmen und Haushalte	0,00	0,00	0,00
3325	Einzahlungen aus Vorschüssen und Anzahlungen	0,00	0,00	0,00
333	Einzahlungen aus Kapitaltransfers	97 000,00	1 000,00	135 778,75
3331	Kapitaltransferzahlungen von Trägern des öffentlichen Rechts	97 000,00	1 000,00	130 000,00
3332	Kapitaltransferzahlungen von Beteiligungen	0,00	0,00	0,00
3333	Kapitaltransferzahlungen von Unternehmen	0,00	0,00	5 778,75
3334	Kapitaltransferzahlungen von Haushalten und Organisationen ohne Erwerbscharakter	0,00	0,00	0,00
3335	Kapitaltransferzahlungen vom Ausland	0,00	0,00	0,00
33	Summe Einzahlungen investive Gebarung	97 000,00	1 000,00	135 778,75

Öffentliche Ordnung und Sicherheit (Gruppe 1)

MVAG	Mittelverwendungs- und aufbringungsgruppen (1. und 2. Ebene)	VA 2026	VA 2025	RA 2024
341	Auszahlungen aus der Investitionstätigkeit	97 000,00	246 400,00	661 082,23
3411	Auszahlungen für den Erwerb von immateriellem Vermögen	0,00	0,00	0,00
3412	Auszahlungen für den Erwerb von Grundstücken und Grundstückseinrichtungen	0,00	150 600,00	0,00
3413	Auszahlungen für den Erwerb von Gebäuden und Bauten	0,00	95 800,00	660 531,43
3414	Auszahlungen für den Erwerb von technischen Anlagen, Fahrzeugen und Maschinen	97 000,00	0,00	550,80
3415	Auszahlungen für den Erwerb von Amts-, Betriebs- und Geschäftsausstattung	0,00	0,00	0,00
3416	Auszahlungen für den Erwerb von Kulturgütern	0,00	0,00	0,00
3417	Auszahlungen für den Erwerb von Beteiligungen	0,00	0,00	0,00
3418	Auszahlungen für den Erwerb von kofinanzierten Schutzbauten	0,00	0,00	0,00
342	Auszahlungen aus der Gewährung von Darlehen sowie gewährten Vorschüssen	0,00	0,00	0,00
3421	Auszahlungen von Darlehen an Träger des öffentlichen Rechts	0,00	0,00	0,00
3422	Auszahlungen von Darlehen an Beteiligungen	0,00	0,00	0,00
3423	Auszahlungen von Darlehen an Unternehmen und Haushalte	0,00	0,00	0,00
3425	Auszahlungen von Vorschüssen und Anzahlungen	0,00	0,00	0,00
343	Auszahlungen aus Kapitaltransfers	0,00	0,00	0,00
3431	Kapitaltransferzahlungen an Träger des öffentlichen Rechts	0,00	0,00	0,00
3432	Kapitaltransferzahlungen an Beteiligungen	0,00	0,00	0,00
3433	Kapitaltransferzahlungen an Unternehmen (Finanzunternehmen)	0,00	0,00	0,00
3434	Kapitaltransferzahlungen an Haushalte und Organisationen ohne Erwerbscharakter	0,00	0,00	0,00
3435	Kapitaltransferzahlungen an das Ausland	0,00	0,00	0,00
34	Summe Auszahlungen investive Gebarung	97 000,00	246 400,00	661 082,23
SA2	Saldo (2) Geldfluss aus der investiven Gebarung (33 – 34)	0,00	-245 400,00	-525 303,48
SA3	Saldo (3) Nettofinanzierungssaldo (Saldo 1 + Saldo 2)	-273 900,00	-355 300,00	-463 846,58
351	Einzahlungen aus der Aufnahme von Finanzschulden	0,00	0,00	0,00
3511	Einzahlungen aus empfangenen Darlehen von öffentlichen Körperschaften und Rechtsträgern	0,00	0,00	0,00
3512	Einzahlungen aus empfangenen Darlehen von Beteiligungen	0,00	0,00	0,00
3513	Einzahlungen aus empfangenen Darlehen von Unternehmen und privaten Haushalten	0,00	0,00	0,00
3514	Einzahlungen aus Finanzschulden (Finanzunternehmen)	0,00	0,00	0,00
3515	Einzahlungen aus Aufnahmen von Leasingverbindlichkeiten	0,00	0,00	0,00
353	Einzahlungen infolge eines Kapitaltauschs bei derivativen Finanzinstrumenten mit Grundgeschäft	0,00	0,00	0,00
3530	Einzahlungen infolge eines Kapitaltauschs bei derivativen Finanzinstrumenten mit Grundgeschäft	0,00	0,00	0,00
355	Einzahlungen aus dem Abgang von Finanzinstrumenten	0,00	0,00	0,00

Öffentliche Ordnung und Sicherheit (Gruppe 1)

MVAG	Mittelverwendungs- und aufbringungsgruppen (1. und 2. Ebene)	VA 2026	VA 2025	RA 2024
3550	Einzahlungen aus dem Abgang von Finanzinstrumenten	0,00	0,00	0,00
35	Summe Einzahlungen aus der Finanzierungstätigkeit	0,00	0,00	0,00
361	Auszahlungen aus der Tilgung von Finanzschulden	0,00	0,00	0,00
3611	Auszahlungen aus empfangenen Darlehen von öffentlichen Körperschaften und Rechtsträgern	0,00	0,00	0,00
3612	Auszahlungen aus empfangenen Darlehen von Beteiligungen	0,00	0,00	0,00
3613	Auszahlungen aus empfangenen Darlehen von Unternehmen und privaten Haushalten	0,00	0,00	0,00
3614	Auszahlungen aus Finanzschulden	0,00	0,00	0,00
3615	Auszahlungen aus Rückzahlungen von Leasingverbindlichkeiten	0,00	0,00	0,00
363	Auszahlungen infolge eines Kapitaltausches bei derivativen Finanzinstrumenten mit Grundgeschäft	0,00	0,00	0,00
3630	Auszahlungen infolge eines Kapitaltausches bei derivativen Finanzinstrumenten mit Grundgeschäft	0,00	0,00	0,00
365	Auszahlungen für den Erwerb von Finanzinstrumenten	0,00	0,00	0,00
3650	Auszahlungen für den Erwerb von Finanzinstrumenten	0,00	0,00	0,00
36	Summe Auszahlungen aus der Finanzierungstätigkeit	0,00	0,00	0,00
SA4	Saldo (4) Geldfluss aus der Finanzierungstätigkeit (35 – 36)	0,00	0,00	0,00
SA5	Saldo (5) Geldfluss aus der voranschlagswirksamen Gebarung (Saldo 3 + Saldo 4)	-273 900,00	-355 300,00	-463 846,58

Unterricht, Erziehung, Sport und Wissenschaft (Gruppe 2)

MVAG	Mittelverwendungs- und aufbringungsgruppen (1. und 2. Ebene)	VA 2026	VA 2025	RA 2024
311	Einzahlungen aus operativer Verwaltungstätigkeit	1 073 700,00	1 339 300,00	1 280 240,67
3111	Einzahlungen aus eigenen Abgaben	0,00	0,00	0,00
3112	Einzahlungen aus Ertragsanteilen	0,00	0,00	0,00
3113	Einzahlungen aus Gebühren	0,00	0,00	0,00
3114	Einzahlungen aus Leistungen	770 300,00	758 000,00	715 391,02
3115	Einzahlungen aus Besitz und wirtschaftlicher Tätigkeit	294 100,00	173 500,00	206 698,97
3116	Einzahlungen aus Veräußerung von geringwertigen Wirtschaftsgütern (GWG) und sonstige Einzahlungen	9 300,00	407 800,00	358 150,68
312	Einzahlungen aus Transfers	2 012 600,00	2 060 100,00	2 000 406,18
3121	Transferzahlungen von Trägern des öffentlichen Rechts	2 012 600,00	2 060 100,00	1 998 229,86
3122	Transferzahlungen von Beteiligungen	0,00	0,00	0,00
3123	Transferzahlungen von Unternehmen (inkl. Finanzunternehmen)	0,00	0,00	0,00
3124	Transferzahlungen von Haushalten und Organisationen ohne Erwerbscharakter	0,00	0,00	2 176,32
3125	Transferzahlungen vom Ausland	0,00	0,00	0,00
3126	Investitions- und Tilgungszuschüsse zwischen Unternehmungen und Betrieben der Gebietskörperschaft und der Gebietskörperschaft	0,00	0,00	0,00
313	Einzahlungen aus Finanzerträgen	0,00	0,00	923,72
3131	Einzahlungen aus Zinserträgen	0,00	0,00	923,72
3132	Einzahlungen aus Zinsen aus derivativen Finanzinstrumenten mit und ohne Grundgeschäft	0,00	0,00	0,00
3133	Einzahlungen aus Gewinnentnahmen von marktbestimmten Betrieben	0,00	0,00	0,00
3134	Sonstige Einzahlungen aus Finanzerträgen	0,00	0,00	0,00
3135	Einzahlungen aus Dividenden/Gewinnausschüttungen	0,00	0,00	0,00
31	Summe Einzahlungen operative Gebarung	3 086 300,00	3 399 400,00	3 281 570,57
321	Auszahlungen aus Personalaufwand	4 021 800,00	4 193 500,00	3 979 562,65
3211	Auszahlungen für Personalaufwand (Bezüge, Nebengebühren, und Mehrleistungsvergütungen)	2 938 100,00	3 097 500,00	2 977 029,32
3212	Auszahlungen für gesetzliche und freiwillige Sozialaufwendungen	1 083 700,00	1 096 000,00	1 002 533,33
3213	Auszahlungen aus sonstigem Personalaufwand	0,00	0,00	0,00
322	Auszahlungen aus Sachaufwand	2 037 600,00	2 269 100,00	2 130 132,95
3221	Auszahlungen für Gebrauchs- und Verbrauchsgüter, Handelswaren	175 800,00	186 800,00	177 630,08
3222	Auszahlungen für Verwaltungs- und Betriebsaufwand	460 300,00	337 400,00	549 129,49
3223	Auszahlungen für Leasing- und Mietaufwand	500 500,00	461 800,00	531 100,79
3224	Auszahlungen für Instandhaltung	186 500,00	166 400,00	182 087,45
3225	Sonstige Auszahlungen aus Sachaufwand	714 500,00	1 116 700,00	690 185,14
3226	Auszahlungen aus der Inanspruchnahme von Haftungen	0,00	0,00	0,00
323	Auszahlungen aus Transfers	378 300,00	359 700,00	370 173,83
3231	Transferzahlungen an Träger des öffentlichen Rechts	12 500,00	12 700,00	10 949,27

Unterricht, Erziehung, Sport und Wissenschaft (Gruppe 2)

MVAG	Mittelverwendungs- und aufbringungsgruppen (1. und 2. Ebene)	VA 2026	VA 2025	RA 2024
3232	Transferzahlungen an Beteiligungen	0,00	0,00	0,00
3233	Transferzahlungen an Unternehmen (inkl. Finanzunternehmen)	32 600,00	33 000,00	21 413,57
3234	Transferzahlungen an Haushalte und Organisationen ohne Erwerbscharakter	333 200,00	314 000,00	337 810,99
3235	Transferzahlungen an das Ausland	0,00	0,00	0,00
3236	Investitions- und Tilgungszuschüsse zwischen Unternehmungen und Betrieben der Gebietskörperschaft und der Gebietskörperschaft	0,00	0,00	0,00
324	Auszahlungen aus Finanzaufwand	4 000,00	4 200,00	5 421,52
3241	Auszahlungen für Zinsen	4 000,00	4 200,00	5 421,52
3242	Auszahlungen für Zinsen aus derivativen Finanzinstrumenten mit und ohne Grundgeschäft	0,00	0,00	0,00
3243	Auszahlungen aus Gewinnentnahmen von marktbestimmten Betrieben	0,00	0,00	0,00
3244	Sonstige Auszahlungen aus Finanzaufwendungen	0,00	0,00	0,00
32	Summe Auszahlungen operative Gebarung	6 441 700,00	6 826 500,00	6 485 290,95
SA1	Saldo (1) Geldfluss aus der operativen Gebarung (31 – 32)	-3 355 400,00	-3 427 100,00	-3 203 720,38
331	Einzahlungen aus der Investitionstätigkeit	0,00	0,00	0,00
3311	Einzahlungen aus der Veräußerung von immateriellem Vermögen	0,00	0,00	0,00
3312	Einzahlungen aus der Veräußerung von Grundstücken und Grundstückeinrichtungen	0,00	0,00	0,00
3313	Einzahlungen aus der Veräußerung von Gebäuden und Bauten	0,00	0,00	0,00
3314	Einzahlungen aus der Veräußerung von technischen Anlagen, Fahrzeugen und Maschinen	0,00	0,00	0,00
3315	Einzahlungen aus der Veräußerung von Amts-, Betriebs- und Geschäftsausstattung	0,00	0,00	0,00
3316	Einzahlungen aus der Veräußerung von Kulturgütern	0,00	0,00	0,00
3317	Einzahlungen aus der Veräußerung von Beteiligungen	0,00	0,00	0,00
3318	Einzahlungen aus der Veräußerung von kofinanzierten Schutzbauten	0,00	0,00	0,00
332	Einzahlungen aus der Rückzahlung von Darlehen sowie gewährten Vorschüssen	0,00	0,00	0,00
3321	Einzahlungen aus Darlehen an Träger des öffentlichen Rechts	0,00	0,00	0,00
3322	Einzahlungen aus Darlehen an Beteiligungen	0,00	0,00	0,00
3323	Einzahlungen aus Darlehen an Unternehmen und Haushalte	0,00	0,00	0,00
3325	Einzahlungen aus Vorschüssen und Anzahlungen	0,00	0,00	0,00
333	Einzahlungen aus Kapitaltransfers	59 500,00	162 100,00	152 650,00
3331	Kapitaltransferzahlungen von Trägern des öffentlichen Rechts	59 500,00	162 100,00	152 650,00
3332	Kapitaltransferzahlungen von Beteiligungen	0,00	0,00	0,00
3333	Kapitaltransferzahlungen von Unternehmen	0,00	0,00	0,00
3334	Kapitaltransferzahlungen von Haushalten und Organisationen ohne Erwerbscharakter	0,00	0,00	0,00
3335	Kapitaltransferzahlungen vom Ausland	0,00	0,00	0,00
33	Summe Einzahlungen investive Gebarung	59 500,00	162 100,00	152 650,00

Unterricht, Erziehung, Sport und Wissenschaft (Gruppe 2)

MVAG	Mittelverwendungs- und aufbringungsgruppen (1. und 2. Ebene)	VA 2026	VA 2025	RA 2024
341	Auszahlungen aus der Investitionstätigkeit	150 000,00	32 200,00	456 634,40
3411	Auszahlungen für den Erwerb von immateriellem Vermögen	0,00	0,00	0,00
3412	Auszahlungen für den Erwerb von Grundstücken und Grundstückseinrichtungen	0,00	5 500,00	237 968,99
3413	Auszahlungen für den Erwerb von Gebäuden und Bauten	68 900,00	0,00	160 175,71
3414	Auszahlungen für den Erwerb von technischen Anlagen, Fahrzeugen und Maschinen	0,00	0,00	0,00
3415	Auszahlungen für den Erwerb von Amts-, Betriebs- und Geschäftsausstattung	81 100,00	26 700,00	58 489,70
3416	Auszahlungen für den Erwerb von Kulturgütern	0,00	0,00	0,00
3417	Auszahlungen für den Erwerb von Beteiligungen	0,00	0,00	0,00
3418	Auszahlungen für den Erwerb von kofinanzierten Schutzbauten	0,00	0,00	0,00
342	Auszahlungen aus der Gewährung von Darlehen sowie gewährten Vorschüssen	0,00	0,00	0,00
3421	Auszahlungen von Darlehen an Träger des öffentlichen Rechts	0,00	0,00	0,00
3422	Auszahlungen von Darlehen an Beteiligungen	0,00	0,00	0,00
3423	Auszahlungen von Darlehen an Unternehmen und Haushalte	0,00	0,00	0,00
3425	Auszahlungen von Vorschüssen und Anzahlungen	0,00	0,00	0,00
343	Auszahlungen aus Kapitaltransfers	0,00	0,00	0,00
3431	Kapitaltransferzahlungen an Träger des öffentlichen Rechts	0,00	0,00	0,00
3432	Kapitaltransferzahlungen an Beteiligungen	0,00	0,00	0,00
3433	Kapitaltransferzahlungen an Unternehmen (Finanzunternehmen)	0,00	0,00	0,00
3434	Kapitaltransferzahlungen an Haushalte und Organisationen ohne Erwerbscharakter	0,00	0,00	0,00
3435	Kapitaltransferzahlungen an das Ausland	0,00	0,00	0,00
34	Summe Auszahlungen investive Gebarung	150 000,00	32 200,00	456 634,40
SA2	Saldo (2) Geldfluss aus der investiven Gebarung (33 – 34)	-90 500,00	129 900,00	-303 984,40
SA3	Saldo (3) Nettofinanzierungssaldo (Saldo 1 + Saldo 2)	-3 445 900,00	-3 297 200,00	-3 507 704,78
351	Einzahlungen aus der Aufnahme von Finanzschulden	1 000,00	0,00	1 000,00
3511	Einzahlungen aus empfangenen Darlehen von öffentlichen Körperschaften und Rechtsträgern	1 000,00	0,00	1 000,00
3512	Einzahlungen aus empfangenen Darlehen von Beteiligungen	0,00	0,00	0,00
3513	Einzahlungen aus empfangenen Darlehen von Unternehmen und privaten Haushalten	0,00	0,00	0,00
3514	Einzahlungen aus Finanzschulden (Finanzunternehmen)	0,00	0,00	0,00
3515	Einzahlungen aus Aufnahmen von Leasingverbindlichkeiten	0,00	0,00	0,00
353	Einzahlungen infolge eines Kapitaltausches bei derivativen Finanzinstrumenten mit Grundgeschäft	0,00	0,00	0,00
3530	Einzahlungen infolge eines Kapitaltausches bei derivativen Finanzinstrumenten mit Grundgeschäft	0,00	0,00	0,00
355	Einzahlungen aus dem Abgang von Finanzinstrumenten	0,00	0,00	0,00

Unterricht, Erziehung, Sport und Wissenschaft (Gruppe 2)

MVAG	Mittelverwendungs- und aufbringungsgruppen (1. und 2. Ebene)	VA 2026	VA 2025	RA 2024
3550	Einzahlungen aus dem Abgang von Finanzinstrumenten	0,00	0,00	0,00
35	Summe Einzahlungen aus der Finanzierungstätigkeit	1 000,00	0,00	1 000,00
361	Auszahlungen aus der Tilgung von Finanzschulden	28 800,00	28 800,00	28 800,00
3611	Auszahlungen aus empfangenen Darlehen von öffentlichen Körperschaften und Rechtsträgern	0,00	0,00	0,00
3612	Auszahlungen aus empfangenen Darlehen von Beteiligungen	0,00	0,00	0,00
3613	Auszahlungen aus empfangenen Darlehen von Unternehmen und privaten Haushalten	0,00	0,00	0,00
3614	Auszahlungen aus Finanzschulden	28 800,00	28 800,00	28 800,00
3615	Auszahlungen aus Rückzahlungen von Leasingverbindlichkeiten	0,00	0,00	0,00
363	Auszahlungen infolge eines Kapitaltausches bei derivativen Finanzinstrumenten mit Grundgeschäft	0,00	0,00	0,00
3630	Auszahlungen infolge eines Kapitaltausches bei derivativen Finanzinstrumenten mit Grundgeschäft	0,00	0,00	0,00
365	Auszahlungen für den Erwerb von Finanzinstrumenten	0,00	0,00	0,00
3650	Auszahlungen für den Erwerb von Finanzinstrumenten	0,00	0,00	0,00
36	Summe Auszahlungen aus der Finanzierungstätigkeit	28 800,00	28 800,00	28 800,00
SA4	Saldo (4) Geldfluss aus der Finanzierungstätigkeit (35 – 36)	-27 800,00	-28 800,00	-27 800,00
SA5	Saldo (5) Geldfluss aus der voranschlagswirksamen Gebarung (Saldo 3 + Saldo 4)	-3 473 700,00	-3 326 000,00	-3 535 504,78

Kunst, Kultur und Kultus (Gruppe 3)

MVAG	Mittelverwendungs- und aufbringungsgruppen (1. und 2. Ebene)	VA 2026	VA 2025	RA 2024
311	Einzahlungen aus operativer Verwaltungstätigkeit	311 200,00	289 700,00	293 143,18
3111	Einzahlungen aus eigenen Abgaben	0,00	0,00	0,00
3112	Einzahlungen aus Ertragsanteilen	0,00	0,00	0,00
3113	Einzahlungen aus Gebühren	0,00	0,00	0,00
3114	Einzahlungen aus Leistungen	289 900,00	280 500,00	260 214,87
3115	Einzahlungen aus Besitz und wirtschaftlicher Tätigkeit	0,00	0,00	0,00
3116	Einzahlungen aus Veräußerung von geringwertigen Wirtschaftsgütern (GWG) und sonstige Einzahlungen	21 300,00	9 200,00	32 928,31
312	Einzahlungen aus Transfers	492 200,00	552 200,00	463 854,31
3121	Transferzahlungen von Trägern des öffentlichen Rechts	488 700,00	551 200,00	459 454,31
3122	Transferzahlungen von Beteiligungen	0,00	0,00	0,00
3123	Transferzahlungen von Unternehmen (inkl. Finanzunternehmen)	0,00	0,00	500,00
3124	Transferzahlungen von Haushalten und Organisationen ohne Erwerbscharakter	3 500,00	1 000,00	3 900,00
3125	Transferzahlungen vom Ausland	0,00	0,00	0,00
3126	Investitions- und Tilgungszuschüsse zwischen Unternehmungen und Betrieben der Gebietskörperschaft und der Gebietskörperschaft	0,00	0,00	0,00
313	Einzahlungen aus Finanzerträgen	0,00	0,00	0,00
3131	Einzahlungen aus Zinserträgen	0,00	0,00	0,00
3132	Einzahlungen aus Zinsen aus derivativen Finanzinstrumenten mit und ohne Grundgeschäft	0,00	0,00	0,00
3133	Einzahlungen aus Gewinnentnahmen von marktbestimmten Betrieben	0,00	0,00	0,00
3134	Sonstige Einzahlungen aus Finanzerträgen	0,00	0,00	0,00
3135	Einzahlungen aus Dividenden/Gewinnausschüttungen	0,00	0,00	0,00
31	Summe Einzahlungen operative Gebarung	803 400,00	841 900,00	756 997,49
321	Auszahlungen aus Personalaufwand	1 424 700,00	1 418 000,00	1 374 984,90
3211	Auszahlungen für Personalaufwand (Bezüge, Nebengebühren, und Mehrleistungsvergütungen)	1 025 400,00	1 051 800,00	995 892,83
3212	Auszahlungen für gesetzliche und freiwillige Sozialaufwendungen	399 300,00	366 200,00	379 092,07
3213	Auszahlungen aus sonstigem Personalaufwand	0,00	0,00	0,00
322	Auszahlungen aus Sachaufwand	496 100,00	448 900,00	430 291,45
3221	Auszahlungen für Gebrauchs- und Verbrauchsgüter, Handelswaren	39 300,00	25 500,00	38 177,64
3222	Auszahlungen für Verwaltungs- und Betriebsaufwand	51 800,00	45 300,00	67 106,60
3223	Auszahlungen für Leasing- und Mietaufwand	45 000,00	31 600,00	23 795,68
3224	Auszahlungen für Instandhaltung	134 400,00	109 000,00	71 701,28
3225	Sonstige Auszahlungen aus Sachaufwand	225 600,00	237 500,00	229 510,25
3226	Auszahlungen aus der Inanspruchnahme von Haftungen	0,00	0,00	0,00
323	Auszahlungen aus Transfers	70 200,00	104 000,00	125 700,32
3231	Transferzahlungen an Träger des öffentlichen Rechts	0,00	0,00	0,00

Kunst, Kultur und Kultus (Gruppe 3)

MVAG	Mittelverwendungs- und aufbringungsgruppen (1. und 2. Ebene)	VA 2026	VA 2025	RA 2024
3232	Transferzahlungen an Beteiligungen	0,00	0,00	0,00
3233	Transferzahlungen an Unternehmen (inkl. Finanzunternehmen)	0,00	1 500,00	0,00
3234	Transferzahlungen an Haushalte und Organisationen ohne Erwerbscharakter	70 200,00	102 500,00	125 700,32
3235	Transferzahlungen an das Ausland	0,00	0,00	0,00
3236	Investitions- und Tilgungszuschüsse zwischen Unternehmungen und Betrieben der Gebietskörperschaft und der Gebietskörperschaft	0,00	0,00	0,00
324	Auszahlungen aus Finanzaufwand	8 400,00	8 800,00	9 211,50
3241	Auszahlungen für Zinsen	8 400,00	8 800,00	9 211,50
3242	Auszahlungen für Zinsen aus derivativen Finanzinstrumenten mit und ohne Grundgeschäft	0,00	0,00	0,00
3243	Auszahlungen aus Gewinnentnahmen von marktbestimmten Betrieben	0,00	0,00	0,00
3244	Sonstige Auszahlungen aus Finanzaufwendungen	0,00	0,00	0,00
32	Summe Auszahlungen operative Gebarung	1 999 400,00	1 979 700,00	1 940 188,17
SA1	Saldo (1) Geldfluss aus der operativen Gebarung (31 – 32)	-1 196 000,00	-1 137 800,00	-1 183 190,68
331	Einzahlungen aus der Investitionstätigkeit	0,00	0,00	0,00
3311	Einzahlungen aus der Veräußerung von immateriellem Vermögen	0,00	0,00	0,00
3312	Einzahlungen aus der Veräußerung von Grundstücken und Grundstückeinrichtungen	0,00	0,00	0,00
3313	Einzahlungen aus der Veräußerung von Gebäuden und Bauten	0,00	0,00	0,00
3314	Einzahlungen aus der Veräußerung von technischen Anlagen, Fahrzeugen und Maschinen	0,00	0,00	0,00
3315	Einzahlungen aus der Veräußerung von Amts-, Betriebs- und Geschäftsausstattung	0,00	0,00	0,00
3316	Einzahlungen aus der Veräußerung von Kulturgütern	0,00	0,00	0,00
3317	Einzahlungen aus der Veräußerung von Beteiligungen	0,00	0,00	0,00
3318	Einzahlungen aus der Veräußerung von kofinanzierten Schutzbauten	0,00	0,00	0,00
332	Einzahlungen aus der Rückzahlung von Darlehen sowie gewährten Vorschüssen	0,00	0,00	0,00
3321	Einzahlungen aus Darlehen an Träger des öffentlichen Rechts	0,00	0,00	0,00
3322	Einzahlungen aus Darlehen an Beteiligungen	0,00	0,00	0,00
3323	Einzahlungen aus Darlehen an Unternehmen und Haushalte	0,00	0,00	0,00
3325	Einzahlungen aus Vorschüssen und Anzahlungen	0,00	0,00	0,00
333	Einzahlungen aus Kapitaltransfers	0,00	0,00	0,00
3331	Kapitaltransferzahlungen von Trägern des öffentlichen Rechts	0,00	0,00	0,00
3332	Kapitaltransferzahlungen von Beteiligungen	0,00	0,00	0,00
3333	Kapitaltransferzahlungen von Unternehmen	0,00	0,00	0,00
3334	Kapitaltransferzahlungen von Haushalten und Organisationen ohne Erwerbscharakter	0,00	0,00	0,00
3335	Kapitaltransferzahlungen vom Ausland	0,00	0,00	0,00
33	Summe Einzahlungen investive Gebarung	0,00	0,00	0,00

Kunst, Kultur und Kultus (Gruppe 3)

MVAG	Mittelverwendungs- und aufbringungsgruppen (1. und 2. Ebene)	VA 2026	VA 2025	RA 2024
341	Auszahlungen aus der Investitionstätigkeit	0,00	0,00	0,00
3411	Auszahlungen für den Erwerb von immateriellem Vermögen	0,00	0,00	0,00
3412	Auszahlungen für den Erwerb von Grundstücken und Grundstückseinrichtungen	0,00	0,00	0,00
3413	Auszahlungen für den Erwerb von Gebäuden und Bauten	0,00	0,00	0,00
3414	Auszahlungen für den Erwerb von technischen Anlagen, Fahrzeugen und Maschinen	0,00	0,00	0,00
3415	Auszahlungen für den Erwerb von Amts-, Betriebs- und Geschäftsausstattung	0,00	0,00	0,00
3416	Auszahlungen für den Erwerb von Kulturgütern	0,00	0,00	0,00
3417	Auszahlungen für den Erwerb von Beteiligungen	0,00	0,00	0,00
3418	Auszahlungen für den Erwerb von kofinanzierten Schutzbauten	0,00	0,00	0,00
342	Auszahlungen aus der Gewährung von Darlehen sowie gewährten Vorschüssen	0,00	0,00	0,00
3421	Auszahlungen von Darlehen an Träger des öffentlichen Rechts	0,00	0,00	0,00
3422	Auszahlungen von Darlehen an Beteiligungen	0,00	0,00	0,00
3423	Auszahlungen von Darlehen an Unternehmen und Haushalte	0,00	0,00	0,00
3425	Auszahlungen von Vorschüssen und Anzahlungen	0,00	0,00	0,00
343	Auszahlungen aus Kapitaltransfers	0,00	0,00	0,00
3431	Kapitaltransferzahlungen an Träger des öffentlichen Rechts	0,00	0,00	0,00
3432	Kapitaltransferzahlungen an Beteiligungen	0,00	0,00	0,00
3433	Kapitaltransferzahlungen an Unternehmen (Finanzunternehmen)	0,00	0,00	0,00
3434	Kapitaltransferzahlungen an Haushalte und Organisationen ohne Erwerbscharakter	0,00	0,00	0,00
3435	Kapitaltransferzahlungen an das Ausland	0,00	0,00	0,00
34	Summe Auszahlungen investive Gebarung	0,00	0,00	0,00
SA2	Saldo (2) Geldfluss aus der investiven Gebarung (33 – 34)	0,00	0,00	0,00
SA3	Saldo (3) Nettofinanzierungssaldo (Saldo 1 + Saldo 2)	-1 196 000,00	-1 137 800,00	-1 183 190,68
351	Einzahlungen aus der Aufnahme von Finanzschulden	0,00	0,00	0,00
3511	Einzahlungen aus empfangenen Darlehen von öffentlichen Körperschaften und Rechtsträgern	0,00	0,00	0,00
3512	Einzahlungen aus empfangenen Darlehen von Beteiligungen	0,00	0,00	0,00
3513	Einzahlungen aus empfangenen Darlehen von Unternehmen und privaten Haushalten	0,00	0,00	0,00
3514	Einzahlungen aus Finanzschulden (Finanzunternehmen)	0,00	0,00	0,00
3515	Einzahlungen aus Aufnahmen von Leasingverbindlichkeiten	0,00	0,00	0,00
353	Einzahlungen infolge eines Kapitaltausches bei derivativen Finanzinstrumenten mit Grundgeschäft	0,00	0,00	0,00
3530	Einzahlungen infolge eines Kapitaltausches bei derivativen Finanzinstrumenten mit Grundgeschäft	0,00	0,00	0,00
355	Einzahlungen aus dem Abgang von Finanzinstrumenten	0,00	0,00	0,00

Kunst, Kultur und Kultus (Gruppe 3)

MVAG	Mittelverwendungs- und aufbringungsgruppen (1. und 2. Ebene)	VA 2026	VA 2025	RA 2024
3550	Einzahlungen aus dem Abgang von Finanzinstrumenten	0,00	0,00	0,00
35	Summe Einzahlungen aus der Finanzierungstätigkeit	0,00	0,00	0,00
361	Auszahlungen aus der Tilgung von Finanzschulden	60 000,00	60 000,00	60 000,00
3611	Auszahlungen aus empfangenen Darlehen von öffentlichen Körperschaften und Rechtsträgern	0,00	0,00	0,00
3612	Auszahlungen aus empfangenen Darlehen von Beteiligungen	0,00	0,00	0,00
3613	Auszahlungen aus empfangenen Darlehen von Unternehmen und privaten Haushalten	0,00	0,00	0,00
3614	Auszahlungen aus Finanzschulden	60 000,00	60 000,00	60 000,00
3615	Auszahlungen aus Rückzahlungen von Leasingverbindlichkeiten	0,00	0,00	0,00
363	Auszahlungen infolge eines Kapitaltausches bei derivativen Finanzinstrumenten mit Grundgeschäft	0,00	0,00	0,00
3630	Auszahlungen infolge eines Kapitaltausches bei derivativen Finanzinstrumenten mit Grundgeschäft	0,00	0,00	0,00
365	Auszahlungen für den Erwerb von Finanzinstrumenten	0,00	0,00	0,00
3650	Auszahlungen für den Erwerb von Finanzinstrumenten	0,00	0,00	0,00
36	Summe Auszahlungen aus der Finanzierungstätigkeit	60 000,00	60 000,00	60 000,00
SA4	Saldo (4) Geldfluss aus der Finanzierungstätigkeit (35 – 36)	-60 000,00	-60 000,00	-60 000,00
SA5	Saldo (5) Geldfluss aus der voranschlagswirksamen Gebarung (Saldo 3 + Saldo 4)	-1 256 000,00	-1 197 800,00	-1 243 190,68

Soziale Wohlfahrt und Wohnbauförderung (Gruppe 4)

MVAG	Mittelverwendungs- und aufbringungsgruppen (1. und 2. Ebene)	VA 2026	VA 2025	RA 2024
311	Einzahlungen aus operativer Verwaltungstätigkeit	5 200,00	2 700,00	4 906,68
3111	Einzahlungen aus eigenen Abgaben	0,00	0,00	0,00
3112	Einzahlungen aus Ertragsanteilen	0,00	0,00	0,00
3113	Einzahlungen aus Gebühren	0,00	0,00	0,00
3114	Einzahlungen aus Leistungen	3 000,00	1 000,00	1 500,00
3115	Einzahlungen aus Besitz und wirtschaftlicher Tätigkeit	1 200,00	1 200,00	560,00
3116	Einzahlungen aus Veräußerung von geringwertigen Wirtschaftsgütern (GWG) und sonstige Einzahlungen	1 000,00	500,00	2 846,68
312	Einzahlungen aus Transfers	534 700,00	1 332 400,00	256 938,92
3121	Transferzahlungen von Trägern des öffentlichen Rechts	494 700,00	1 292 400,00	212 133,26
3122	Transferzahlungen von Beteiligungen	40 000,00	40 000,00	40 000,00
3123	Transferzahlungen von Unternehmen (inkl. Finanzunternehmen)	0,00	0,00	0,00
3124	Transferzahlungen von Haushalten und Organisationen ohne Erwerbscharakter	0,00	0,00	4 805,66
3125	Transferzahlungen vom Ausland	0,00	0,00	0,00
3126	Investitions- und Tilgungszuschüsse zwischen Unternehmungen und Betrieben der Gebietskörperschaft und der Gebietskörperschaft	0,00	0,00	0,00
313	Einzahlungen aus Finanzerträgen	0,00	0,00	391,99
3131	Einzahlungen aus Zinserträgen	0,00	0,00	391,99
3132	Einzahlungen aus Zinsen aus derivativen Finanzinstrumenten mit und ohne Grundgeschäft	0,00	0,00	0,00
3133	Einzahlungen aus Gewinnentnahmen von marktbestimmten Betrieben	0,00	0,00	0,00
3134	Sonstige Einzahlungen aus Finanzerträgen	0,00	0,00	0,00
3135	Einzahlungen aus Dividenden/Gewinnausschüttungen	0,00	0,00	0,00
31	Summe Einzahlungen operative Gebarung	539 900,00	1 335 100,00	262 237,59
321	Auszahlungen aus Personalaufwand	0,00	0,00	0,00
3211	Auszahlungen für Personalaufwand (Bezüge, Nebengebühren, und Mehrleistungsvergütungen)	0,00	0,00	0,00
3212	Auszahlungen für gesetzliche und freiwillige Sozialaufwendungen	0,00	0,00	0,00
3213	Auszahlungen aus sonstigem Personalaufwand	0,00	0,00	0,00
322	Auszahlungen aus Sachaufwand	364 900,00	357 300,00	363 864,62
3221	Auszahlungen für Gebrauchs- und Verbrauchsgüter, Handelswaren	0,00	0,00	0,00
3222	Auszahlungen für Verwaltungs- und Betriebsaufwand	0,00	0,00	0,00
3223	Auszahlungen für Leasing- und Mietaufwand	5 400,00	5 100,00	2 569,79
3224	Auszahlungen für Instandhaltung	500,00	1 000,00	319,40
3225	Sonstige Auszahlungen aus Sachaufwand	359 000,00	351 200,00	360 975,43
3226	Auszahlungen aus der Inanspruchnahme von Haftungen	0,00	0,00	0,00
323	Auszahlungen aus Transfers	5 081 100,00	5 355 400,00	4 289 861,69
3231	Transferzahlungen an Träger des öffentlichen Rechts	4 397 200,00	4 621 800,00	3 704 996,55

Soziale Wohlfahrt und Wohnbauförderung (Gruppe 4)

MVAG	Mittelverwendungs- und aufbringungsgruppen (1. und 2. Ebene)	VA 2026	VA 2025	RA 2024
3232	Transferzahlungen an Beteiligungen	0,00	0,00	0,00
3233	Transferzahlungen an Unternehmen (inkl. Finanzunternehmen)	450 400,00	434 000,00	165 137,93
3234	Transferzahlungen an Haushalte und Organisationen ohne Erwerbscharakter	233 500,00	299 600,00	419 727,21
3235	Transferzahlungen an das Ausland	0,00	0,00	0,00
3236	Investitions- und Tilgungszuschüsse zwischen Unternehmungen und Betrieben der Gebietskörperschaft und der Gebietskörperschaft	0,00	0,00	0,00
324	Auszahlungen aus Finanzaufwand	0,00	0,00	5,86
3241	Auszahlungen für Zinsen	0,00	0,00	0,00
3242	Auszahlungen für Zinsen aus derivativen Finanzinstrumenten mit und ohne Grundgeschäft	0,00	0,00	0,00
3243	Auszahlungen aus Gewinnentnahmen von marktbestimmten Betrieben	0,00	0,00	0,00
3244	Sonstige Auszahlungen aus Finanzaufwendungen	0,00	0,00	5,86
32	Summe Auszahlungen operative Gebarung	5 446 000,00	5 712 700,00	4 653 732,17
SA1	Saldo (1) Geldfluss aus der operativen Gebarung (31 – 32)	-4 906 100,00	-4 377 600,00	-4 391 494,58
331	Einzahlungen aus der Investitionstätigkeit	0,00	0,00	0,00
3311	Einzahlungen aus der Veräußerung von immateriellem Vermögen	0,00	0,00	0,00
3312	Einzahlungen aus der Veräußerung von Grundstücken und Grundstückeinrichtungen	0,00	0,00	0,00
3313	Einzahlungen aus der Veräußerung von Gebäuden und Bauten	0,00	0,00	0,00
3314	Einzahlungen aus der Veräußerung von technischen Anlagen, Fahrzeugen und Maschinen	0,00	0,00	0,00
3315	Einzahlungen aus der Veräußerung von Amts-, Betriebs- und Geschäftsausstattung	0,00	0,00	0,00
3316	Einzahlungen aus der Veräußerung von Kulturgütern	0,00	0,00	0,00
3317	Einzahlungen aus der Veräußerung von Beteiligungen	0,00	0,00	0,00
3318	Einzahlungen aus der Veräußerung von kofinanzierten Schutzbauten	0,00	0,00	0,00
332	Einzahlungen aus der Rückzahlung von Darlehen sowie gewährten Vorschüssen	0,00	0,00	0,00
3321	Einzahlungen aus Darlehen an Träger des öffentlichen Rechts	0,00	0,00	0,00
3322	Einzahlungen aus Darlehen an Beteiligungen	0,00	0,00	0,00
3323	Einzahlungen aus Darlehen an Unternehmen und Haushalte	0,00	0,00	0,00
3325	Einzahlungen aus Vorschüssen und Anzahlungen	0,00	0,00	0,00
333	Einzahlungen aus Kapitaltransfers	0,00	0,00	0,00
3331	Kapitaltransferzahlungen von Trägern des öffentlichen Rechts	0,00	0,00	0,00
3332	Kapitaltransferzahlungen von Beteiligungen	0,00	0,00	0,00
3333	Kapitaltransferzahlungen von Unternehmen	0,00	0,00	0,00
3334	Kapitaltransferzahlungen von Haushalten und Organisationen ohne Erwerbscharakter	0,00	0,00	0,00
3335	Kapitaltransferzahlungen vom Ausland	0,00	0,00	0,00
33	Summe Einzahlungen investive Gebarung	0,00	0,00	0,00

Soziale Wohlfahrt und Wohnbauförderung (Gruppe 4)

MVAG	Mittelverwendungs- und aufbringungsgruppen (1. und 2. Ebene)	VA 2026	VA 2025	RA 2024
341	Auszahlungen aus der Investitionstätigkeit	0,00	0,00	0,00
3411	Auszahlungen für den Erwerb von immateriellem Vermögen	0,00	0,00	0,00
3412	Auszahlungen für den Erwerb von Grundstücken und Grundstückseinrichtungen	0,00	0,00	0,00
3413	Auszahlungen für den Erwerb von Gebäuden und Bauten	0,00	0,00	0,00
3414	Auszahlungen für den Erwerb von technischen Anlagen, Fahrzeugen und Maschinen	0,00	0,00	0,00
3415	Auszahlungen für den Erwerb von Amts-, Betriebs- und Geschäftsausstattung	0,00	0,00	0,00
3416	Auszahlungen für den Erwerb von Kulturgütern	0,00	0,00	0,00
3417	Auszahlungen für den Erwerb von Beteiligungen	0,00	0,00	0,00
3418	Auszahlungen für den Erwerb von kofinanzierten Schutzbauten	0,00	0,00	0,00
342	Auszahlungen aus der Gewährung von Darlehen sowie gewährten Vorschüssen	0,00	0,00	0,00
3421	Auszahlungen von Darlehen an Träger des öffentlichen Rechts	0,00	0,00	0,00
3422	Auszahlungen von Darlehen an Beteiligungen	0,00	0,00	0,00
3423	Auszahlungen von Darlehen an Unternehmen und Haushalte	0,00	0,00	0,00
3425	Auszahlungen von Vorschüssen und Anzahlungen	0,00	0,00	0,00
343	Auszahlungen aus Kapitaltransfers	0,00	0,00	0,00
3431	Kapitaltransferzahlungen an Träger des öffentlichen Rechts	0,00	0,00	0,00
3432	Kapitaltransferzahlungen an Beteiligungen	0,00	0,00	0,00
3433	Kapitaltransferzahlungen an Unternehmen (Finanzunternehmen)	0,00	0,00	0,00
3434	Kapitaltransferzahlungen an Haushalte und Organisationen ohne Erwerbscharakter	0,00	0,00	0,00
3435	Kapitaltransferzahlungen an das Ausland	0,00	0,00	0,00
34	Summe Auszahlungen investive Gebarung	0,00	0,00	0,00
SA2	Saldo (2) Geldfluss aus der investiven Gebarung (33 – 34)	0,00	0,00	0,00
SA3	Saldo (3) Nettofinanzierungssaldo (Saldo 1 + Saldo 2)	-4 906 100,00	-4 377 600,00	-4 391 494,58
351	Einzahlungen aus der Aufnahme von Finanzschulden	0,00	0,00	0,00
3511	Einzahlungen aus empfangenen Darlehen von öffentlichen Körperschaften und Rechtsträgern	0,00	0,00	0,00
3512	Einzahlungen aus empfangenen Darlehen von Beteiligungen	0,00	0,00	0,00
3513	Einzahlungen aus empfangenen Darlehen von Unternehmen und privaten Haushalten	0,00	0,00	0,00
3514	Einzahlungen aus Finanzschulden (Finanzunternehmen)	0,00	0,00	0,00
3515	Einzahlungen aus Aufnahmen von Leasingverbindlichkeiten	0,00	0,00	0,00
353	Einzahlungen infolge eines Kapitaltausches bei derivativen Finanzinstrumenten mit Grundgeschäft	0,00	0,00	0,00
3530	Einzahlungen infolge eines Kapitaltausches bei derivativen Finanzinstrumenten mit Grundgeschäft	0,00	0,00	0,00
355	Einzahlungen aus dem Abgang von Finanzinstrumenten	0,00	0,00	0,00

Soziale Wohlfahrt und Wohnbauförderung (Gruppe 4)

MVAG	Mittelverwendungs- und aufbringungsgruppen (1. und 2. Ebene)	VA 2026	VA 2025	RA 2024
3550	Einzahlungen aus dem Abgang von Finanzinstrumenten	0,00	0,00	0,00
35	Summe Einzahlungen aus der Finanzierungstätigkeit	0,00	0,00	0,00
361	Auszahlungen aus der Tilgung von Finanzschulden	0,00	0,00	0,00
3611	Auszahlungen aus empfangenen Darlehen von öffentlichen Körperschaften und Rechtsträgern	0,00	0,00	0,00
3612	Auszahlungen aus empfangenen Darlehen von Beteiligungen	0,00	0,00	0,00
3613	Auszahlungen aus empfangenen Darlehen von Unternehmen und privaten Haushalten	0,00	0,00	0,00
3614	Auszahlungen aus Finanzschulden	0,00	0,00	0,00
3615	Auszahlungen aus Rückzahlungen von Leasingverbindlichkeiten	0,00	0,00	0,00
363	Auszahlungen infolge eines Kapitaltausches bei derivativen Finanzinstrumenten mit Grundgeschäft	0,00	0,00	0,00
3630	Auszahlungen infolge eines Kapitaltausches bei derivativen Finanzinstrumenten mit Grundgeschäft	0,00	0,00	0,00
365	Auszahlungen für den Erwerb von Finanzinstrumenten	0,00	0,00	0,00
3650	Auszahlungen für den Erwerb von Finanzinstrumenten	0,00	0,00	0,00
36	Summe Auszahlungen aus der Finanzierungstätigkeit	0,00	0,00	0,00
SA4	Saldo (4) Geldfluss aus der Finanzierungstätigkeit (35 – 36)	0,00	0,00	0,00
SA5	Saldo (5) Geldfluss aus der voranschlagswirksamen Gebarung (Saldo 3 + Saldo 4)	-4 906 100,00	-4 377 600,00	-4 391 494,58

Gesundheit (Gruppe 5)

MVAG	Mittelverwendungs- und aufbringungsgruppen (1. und 2. Ebene)	VA 2026	VA 2025	RA 2024
311	Einzahlungen aus operativer Verwaltungstätigkeit	100,00	100,00	46,60
3111	Einzahlungen aus eigenen Abgaben	0,00	0,00	0,00
3112	Einzahlungen aus Ertragsanteilen	0,00	0,00	0,00
3113	Einzahlungen aus Gebühren	0,00	0,00	0,00
3114	Einzahlungen aus Leistungen	0,00	0,00	0,00
3115	Einzahlungen aus Besitz und wirtschaftlicher Tätigkeit	0,00	0,00	0,00
3116	Einzahlungen aus Veräußerung von geringwertigen Wirtschaftsgütern (GWG) und sonstige Einzahlungen	100,00	100,00	46,60
312	Einzahlungen aus Transfers	100,00	20 000,00	30 590,10
3121	Transferzahlungen von Trägern des öffentlichen Rechts	100,00	20 000,00	15 975,01
3122	Transferzahlungen von Beteiligungen	0,00	0,00	0,00
3123	Transferzahlungen von Unternehmen (inkl. Finanzunternehmen)	0,00	0,00	0,00
3124	Transferzahlungen von Haushalten und Organisationen ohne Erwerbscharakter	0,00	0,00	0,00
3125	Transferzahlungen vom Ausland	0,00	0,00	14 615,09
3126	Investitions- und Tilgungszuschüsse zwischen Unternehmungen und Betrieben der Gebietskörperschaft und der Gebietskörperschaft	0,00	0,00	0,00
313	Einzahlungen aus Finanzerträgen	0,00	0,00	0,00
3131	Einzahlungen aus Zinserträgen	0,00	0,00	0,00
3132	Einzahlungen aus Zinsen aus derivativen Finanzinstrumenten mit und ohne Grundgeschäft	0,00	0,00	0,00
3133	Einzahlungen aus Gewinnentnahmen von marktbestimmten Betrieben	0,00	0,00	0,00
3134	Sonstige Einzahlungen aus Finanzerträgen	0,00	0,00	0,00
3135	Einzahlungen aus Dividenden/Gewinnausschüttungen	0,00	0,00	0,00
31	Summe Einzahlungen operative Gebarung	200,00	20 100,00	30 636,70
321	Auszahlungen aus Personalaufwand	10 600,00	9 900,00	10 500,07
3211	Auszahlungen für Personalaufwand (Bezüge, Nebengebühren, und Mehrleistungsvergütungen)	7 700,00	7 200,00	7 611,04
3212	Auszahlungen für gesetzliche und freiwillige Sozialaufwendungen	2 900,00	2 700,00	2 889,03
3213	Auszahlungen aus sonstigem Personalaufwand	0,00	0,00	0,00
322	Auszahlungen aus Sachaufwand	51 400,00	59 700,00	75 685,39
3221	Auszahlungen für Gebrauchs- und Verbrauchsgüter, Handelswaren	1 100,00	1 500,00	3 918,43
3222	Auszahlungen für Verwaltungs- und Betriebsaufwand	3 500,00	3 600,00	2 880,32
3223	Auszahlungen für Leasing- und Mietaufwand	5 900,00	7 000,00	7 343,61
3224	Auszahlungen für Instandhaltung	2 800,00	9 400,00	2 201,24
3225	Sonstige Auszahlungen aus Sachaufwand	38 100,00	38 200,00	59 341,79
3226	Auszahlungen aus der Inanspruchnahme von Haftungen	0,00	0,00	0,00
323	Auszahlungen aus Transfers	165 100,00	225 700,00	185 194,85
3231	Transferzahlungen an Träger des öffentlichen Rechts	0,00	0,00	0,00

Gesundheit (Gruppe 5)

MVAG	Mittelverwendungs- und aufbringungsgruppen (1. und 2. Ebene)	VA 2026	VA 2025	RA 2024
3232	Transferzahlungen an Beteiligungen	0,00	0,00	0,00
3233	Transferzahlungen an Unternehmen (inkl. Finanzunternehmen)	0,00	0,00	0,00
3234	Transferzahlungen an Haushalte und Organisationen ohne Erwerbscharakter	165 100,00	225 700,00	185 194,85
3235	Transferzahlungen an das Ausland	0,00	0,00	0,00
3236	Investitions- und Tilgungszuschüsse zwischen Unternehmungen und Betrieben der Gebietskörperschaft und der Gebietskörperschaft	0,00	0,00	0,00
324	Auszahlungen aus Finanzaufwand	0,00	0,00	0,00
3241	Auszahlungen für Zinsen	0,00	0,00	0,00
3242	Auszahlungen für Zinsen aus derivativen Finanzinstrumenten mit und ohne Grundgeschäft	0,00	0,00	0,00
3243	Auszahlungen aus Gewinnentnahmen von marktbestimmten Betrieben	0,00	0,00	0,00
3244	Sonstige Auszahlungen aus Finanzaufwendungen	0,00	0,00	0,00
32	Summe Auszahlungen operative Gebarung	227 100,00	295 300,00	271 380,31
SA1	Saldo (1) Geldfluss aus der operativen Gebarung (31 – 32)	-226 900,00	-275 200,00	-240 743,61
331	Einzahlungen aus der Investitionstätigkeit	0,00	0,00	0,00
3311	Einzahlungen aus der Veräußerung von immateriellem Vermögen	0,00	0,00	0,00
3312	Einzahlungen aus der Veräußerung von Grundstücken und Grundstückeinrichtungen	0,00	0,00	0,00
3313	Einzahlungen aus der Veräußerung von Gebäuden und Bauten	0,00	0,00	0,00
3314	Einzahlungen aus der Veräußerung von technischen Anlagen, Fahrzeugen und Maschinen	0,00	0,00	0,00
3315	Einzahlungen aus der Veräußerung von Amts-, Betriebs- und Geschäftsausstattung	0,00	0,00	0,00
3316	Einzahlungen aus der Veräußerung von Kulturgütern	0,00	0,00	0,00
3317	Einzahlungen aus der Veräußerung von Beteiligungen	0,00	0,00	0,00
3318	Einzahlungen aus der Veräußerung von kofinanzierten Schutzbauten	0,00	0,00	0,00
332	Einzahlungen aus der Rückzahlung von Darlehen sowie gewährten Vorschüssen	0,00	0,00	0,00
3321	Einzahlungen aus Darlehen an Träger des öffentlichen Rechts	0,00	0,00	0,00
3322	Einzahlungen aus Darlehen an Beteiligungen	0,00	0,00	0,00
3323	Einzahlungen aus Darlehen an Unternehmen und Haushalte	0,00	0,00	0,00
3325	Einzahlungen aus Vorschüssen und Anzahlungen	0,00	0,00	0,00
333	Einzahlungen aus Kapitaltransfers	0,00	0,00	0,00
3331	Kapitaltransferzahlungen von Trägern des öffentlichen Rechts	0,00	0,00	0,00
3332	Kapitaltransferzahlungen von Beteiligungen	0,00	0,00	0,00
3333	Kapitaltransferzahlungen von Unternehmen	0,00	0,00	0,00
3334	Kapitaltransferzahlungen von Haushalten und Organisationen ohne Erwerbscharakter	0,00	0,00	0,00
3335	Kapitaltransferzahlungen vom Ausland	0,00	0,00	0,00
33	Summe Einzahlungen investive Gebarung	0,00	0,00	0,00

Gesundheit (Gruppe 5)

MVAG	Mittelverwendungs- und aufbringungsgruppen (1. und 2. Ebene)	VA 2026	VA 2025	RA 2024
341	Auszahlungen aus der Investitionstätigkeit	0,00	0,00	0,00
3411	Auszahlungen für den Erwerb von immateriellem Vermögen	0,00	0,00	0,00
3412	Auszahlungen für den Erwerb von Grundstücken und Grundstückseinrichtungen	0,00	0,00	0,00
3413	Auszahlungen für den Erwerb von Gebäuden und Bauten	0,00	0,00	0,00
3414	Auszahlungen für den Erwerb von technischen Anlagen, Fahrzeugen und Maschinen	0,00	0,00	0,00
3415	Auszahlungen für den Erwerb von Amts-, Betriebs- und Geschäftsausstattung	0,00	0,00	0,00
3416	Auszahlungen für den Erwerb von Kulturgütern	0,00	0,00	0,00
3417	Auszahlungen für den Erwerb von Beteiligungen	0,00	0,00	0,00
3418	Auszahlungen für den Erwerb von kofinanzierten Schutzbauten	0,00	0,00	0,00
342	Auszahlungen aus der Gewährung von Darlehen sowie gewährten Vorschüssen	0,00	0,00	0,00
3421	Auszahlungen von Darlehen an Träger des öffentlichen Rechts	0,00	0,00	0,00
3422	Auszahlungen von Darlehen an Beteiligungen	0,00	0,00	0,00
3423	Auszahlungen von Darlehen an Unternehmen und Haushalte	0,00	0,00	0,00
3425	Auszahlungen von Vorschüssen und Anzahlungen	0,00	0,00	0,00
343	Auszahlungen aus Kapitaltransfers	0,00	0,00	0,00
3431	Kapitaltransferzahlungen an Träger des öffentlichen Rechts	0,00	0,00	0,00
3432	Kapitaltransferzahlungen an Beteiligungen	0,00	0,00	0,00
3433	Kapitaltransferzahlungen an Unternehmen (Finanzunternehmen)	0,00	0,00	0,00
3434	Kapitaltransferzahlungen an Haushalte und Organisationen ohne Erwerbscharakter	0,00	0,00	0,00
3435	Kapitaltransferzahlungen an das Ausland	0,00	0,00	0,00
34	Summe Auszahlungen investive Gebarung	0,00	0,00	0,00
SA2	Saldo (2) Geldfluss aus der investiven Gebarung (33 – 34)	0,00	0,00	0,00
SA3	Saldo (3) Nettofinanzierungssaldo (Saldo 1 + Saldo 2)	-226 900,00	-275 200,00	-240 743,61
351	Einzahlungen aus der Aufnahme von Finanzschulden	0,00	0,00	0,00
3511	Einzahlungen aus empfangenen Darlehen von öffentlichen Körperschaften und Rechtsträgern	0,00	0,00	0,00
3512	Einzahlungen aus empfangenen Darlehen von Beteiligungen	0,00	0,00	0,00
3513	Einzahlungen aus empfangenen Darlehen von Unternehmen und privaten Haushalten	0,00	0,00	0,00
3514	Einzahlungen aus Finanzschulden (Finanzunternehmen)	0,00	0,00	0,00
3515	Einzahlungen aus Aufnahmen von Leasingverbindlichkeiten	0,00	0,00	0,00
353	Einzahlungen infolge eines Kapitaltausches bei derivativen Finanzinstrumenten mit Grundgeschäft	0,00	0,00	0,00
3530	Einzahlungen infolge eines Kapitaltausches bei derivativen Finanzinstrumenten mit Grundgeschäft	0,00	0,00	0,00
355	Einzahlungen aus dem Abgang von Finanzinstrumenten	0,00	0,00	0,00

Gesundheit (Gruppe 5)

MVAG	Mittelverwendungs- und aufbringungsgruppen (1. und 2. Ebene)	VA 2026	VA 2025	RA 2024
3550	Einzahlungen aus dem Abgang von Finanzinstrumenten	0,00	0,00	0,00
35	Summe Einzahlungen aus der Finanzierungstätigkeit	0,00	0,00	0,00
361	Auszahlungen aus der Tilgung von Finanzschulden	0,00	0,00	0,00
3611	Auszahlungen aus empfangenen Darlehen von öffentlichen Körperschaften und Rechtsträgern	0,00	0,00	0,00
3612	Auszahlungen aus empfangenen Darlehen von Beteiligungen	0,00	0,00	0,00
3613	Auszahlungen aus empfangenen Darlehen von Unternehmen und privaten Haushalten	0,00	0,00	0,00
3614	Auszahlungen aus Finanzschulden	0,00	0,00	0,00
3615	Auszahlungen aus Rückzahlungen von Leasingverbindlichkeiten	0,00	0,00	0,00
363	Auszahlungen infolge eines Kapitaltausches bei derivativen Finanzinstrumenten mit Grundgeschäft	0,00	0,00	0,00
3630	Auszahlungen infolge eines Kapitaltausches bei derivativen Finanzinstrumenten mit Grundgeschäft	0,00	0,00	0,00
365	Auszahlungen für den Erwerb von Finanzinstrumenten	0,00	0,00	0,00
3650	Auszahlungen für den Erwerb von Finanzinstrumenten	0,00	0,00	0,00
36	Summe Auszahlungen aus der Finanzierungstätigkeit	0,00	0,00	0,00
SA4	Saldo (4) Geldfluss aus der Finanzierungstätigkeit (35 – 36)	0,00	0,00	0,00
SA5	Saldo (5) Geldfluss aus der voranschlagswirksamen Gebarung (Saldo 3 + Saldo 4)	-226 900,00	-275 200,00	-240 743,61

Straßen- und Wasserbau, Verkehr (Gruppe 6)

MVAG	Mittelverwendungs- und aufbringungsgruppen (1. und 2. Ebene)	VA 2026	VA 2025	RA 2024
311	Einzahlungen aus operativer Verwaltungstätigkeit	25 900,00	80 000,00	29 911,17
3111	Einzahlungen aus eigenen Abgaben	0,00	0,00	0,00
3112	Einzahlungen aus Ertragsanteilen	0,00	0,00	0,00
3113	Einzahlungen aus Gebühren	0,00	0,00	0,00
3114	Einzahlungen aus Leistungen	6 500,00	6 500,00	8 500,47
3115	Einzahlungen aus Besitz und wirtschaftlicher Tätigkeit	19 400,00	19 400,00	19 348,24
3116	Einzahlungen aus Veräußerung von geringwertigen Wirtschaftsgütern (GWG) und sonstige Einzahlungen	0,00	54 100,00	2 062,46
312	Einzahlungen aus Transfers	642 000,00	823 200,00	294 243,14
3121	Transferzahlungen von Trägern des öffentlichen Rechts	590 000,00	771 200,00	255 592,14
3122	Transferzahlungen von Beteiligungen	0,00	0,00	0,00
3123	Transferzahlungen von Unternehmen (inkl. Finanzunternehmen)	0,00	0,00	0,00
3124	Transferzahlungen von Haushalten und Organisationen ohne Erwerbscharakter	52 000,00	52 000,00	38 651,00
3125	Transferzahlungen vom Ausland	0,00	0,00	0,00
3126	Investitions- und Tilgungszuschüsse zwischen Unternehmungen und Betrieben der Gebietskörperschaft und der Gebietskörperschaft	0,00	0,00	0,00
313	Einzahlungen aus Finanzerträgen	0,00	0,00	0,00
3131	Einzahlungen aus Zinserträgen	0,00	0,00	0,00
3132	Einzahlungen aus Zinsen aus derivativen Finanzinstrumenten mit und ohne Grundgeschäft	0,00	0,00	0,00
3133	Einzahlungen aus Gewinnentnahmen von marktbestimmten Betrieben	0,00	0,00	0,00
3134	Sonstige Einzahlungen aus Finanzerträgen	0,00	0,00	0,00
3135	Einzahlungen aus Dividenden/Gewinnausschüttungen	0,00	0,00	0,00
31	Summe Einzahlungen operative Gebarung	667 900,00	903 200,00	324 154,31
321	Auszahlungen aus Personalaufwand	436 500,00	432 000,00	445 739,28
3211	Auszahlungen für Personalaufwand (Bezüge, Nebengebühren, und Mehrleistungsvergütungen)	325 300,00	327 900,00	344 813,98
3212	Auszahlungen für gesetzliche und freiwillige Sozialaufwendungen	111 200,00	104 100,00	100 925,30
3213	Auszahlungen aus sonstigem Personalaufwand	0,00	0,00	0,00
322	Auszahlungen aus Sachaufwand	434 300,00	551 800,00	501 238,62
3221	Auszahlungen für Gebrauchs- und Verbrauchsgüter, Handelswaren	37 000,00	43 500,00	52 359,23
3222	Auszahlungen für Verwaltungs- und Betriebsaufwand	3 200,00	3 400,00	1 984,26
3223	Auszahlungen für Leasing- und Mietaufwand	80 000,00	80 000,00	74 558,21
3224	Auszahlungen für Instandhaltung	276 400,00	317 200,00	298 027,39
3225	Sonstige Auszahlungen aus Sachaufwand	37 700,00	107 700,00	74 309,53
3226	Auszahlungen aus der Inanspruchnahme von Haftungen	0,00	0,00	0,00
323	Auszahlungen aus Transfers	4 700,00	23 100,00	28 758,23
3231	Transferzahlungen an Träger des öffentlichen Rechts	4 000,00	22 000,00	27 800,00

Straßen- und Wasserbau, Verkehr (Gruppe 6)

MVAG	Mittelverwendungs- und aufbringungsgruppen (1. und 2. Ebene)	VA 2026	VA 2025	RA 2024
3232	Transferzahlungen an Beteiligungen	0,00	0,00	0,00
3233	Transferzahlungen an Unternehmen (inkl. Finanzunternehmen)	0,00	0,00	0,00
3234	Transferzahlungen an Haushalte und Organisationen ohne Erwerbscharakter	700,00	1 100,00	958,23
3235	Transferzahlungen an das Ausland	0,00	0,00	0,00
3236	Investitions- und Tilgungszuschüsse zwischen Unternehmungen und Betrieben der Gebietskörperschaft und der Gebietskörperschaft	0,00	0,00	0,00
324	Auszahlungen aus Finanzaufwand	0,00	0,00	0,00
3241	Auszahlungen für Zinsen	0,00	0,00	0,00
3242	Auszahlungen für Zinsen aus derivativen Finanzinstrumenten mit und ohne Grundgeschäft	0,00	0,00	0,00
3243	Auszahlungen aus Gewinnentnahmen von marktbestimmten Betrieben	0,00	0,00	0,00
3244	Sonstige Auszahlungen aus Finanzaufwendungen	0,00	0,00	0,00
32	Summe Auszahlungen operative Gebarung	875 500,00	1 006 900,00	975 736,13
SA1	Saldo (1) Geldfluss aus der operativen Gebarung (31 – 32)	-207 600,00	-103 700,00	-651 581,82
331	Einzahlungen aus der Investitionstätigkeit	0,00	0,00	0,00
3311	Einzahlungen aus der Veräußerung von immateriellem Vermögen	0,00	0,00	0,00
3312	Einzahlungen aus der Veräußerung von Grundstücken und Grundstückeinrichtungen	0,00	0,00	0,00
3313	Einzahlungen aus der Veräußerung von Gebäuden und Bauten	0,00	0,00	0,00
3314	Einzahlungen aus der Veräußerung von technischen Anlagen, Fahrzeugen und Maschinen	0,00	0,00	0,00
3315	Einzahlungen aus der Veräußerung von Amts-, Betriebs- und Geschäftsausstattung	0,00	0,00	0,00
3316	Einzahlungen aus der Veräußerung von Kulturgütern	0,00	0,00	0,00
3317	Einzahlungen aus der Veräußerung von Beteiligungen	0,00	0,00	0,00
3318	Einzahlungen aus der Veräußerung von kofinanzierten Schutzbauten	0,00	0,00	0,00
332	Einzahlungen aus der Rückzahlung von Darlehen sowie gewährten Vorschüssen	0,00	0,00	0,00
3321	Einzahlungen aus Darlehen an Träger des öffentlichen Rechts	0,00	0,00	0,00
3322	Einzahlungen aus Darlehen an Beteiligungen	0,00	0,00	0,00
3323	Einzahlungen aus Darlehen an Unternehmen und Haushalte	0,00	0,00	0,00
3325	Einzahlungen aus Vorschüssen und Anzahlungen	0,00	0,00	0,00
333	Einzahlungen aus Kapitaltransfers	425 800,00	724 200,00	192 672,43
3331	Kapitaltransferzahlungen von Trägern des öffentlichen Rechts	425 800,00	665 200,00	192 672,43
3332	Kapitaltransferzahlungen von Beteiligungen	0,00	0,00	0,00
3333	Kapitaltransferzahlungen von Unternehmen	0,00	59 000,00	0,00
3334	Kapitaltransferzahlungen von Haushalten und Organisationen ohne Erwerbscharakter	0,00	0,00	0,00
3335	Kapitaltransferzahlungen vom Ausland	0,00	0,00	0,00
33	Summe Einzahlungen investive Gebarung	425 800,00	724 200,00	192 672,43

Straßen- und Wasserbau, Verkehr (Gruppe 6)

MVAG	Mittelverwendungs- und aufbringungsgruppen (1. und 2. Ebene)	VA 2026	VA 2025	RA 2024
341	Auszahlungen aus der Investitionstätigkeit	923 000,00	772 200,00	457 572,79
3411	Auszahlungen für den Erwerb von immateriellem Vermögen	0,00	0,00	0,00
3412	Auszahlungen für den Erwerb von Grundstücken und Grundstückseinrichtungen	923 000,00	772 200,00	457 572,79
3413	Auszahlungen für den Erwerb von Gebäuden und Bauten	0,00	0,00	0,00
3414	Auszahlungen für den Erwerb von technischen Anlagen, Fahrzeugen und Maschinen	0,00	0,00	0,00
3415	Auszahlungen für den Erwerb von Amts-, Betriebs- und Geschäftsausstattung	0,00	0,00	0,00
3416	Auszahlungen für den Erwerb von Kulturgütern	0,00	0,00	0,00
3417	Auszahlungen für den Erwerb von Beteiligungen	0,00	0,00	0,00
3418	Auszahlungen für den Erwerb von kofinanzierten Schutzbauten	0,00	0,00	0,00
342	Auszahlungen aus der Gewährung von Darlehen sowie gewährten Vorschüssen	0,00	0,00	0,00
3421	Auszahlungen von Darlehen an Träger des öffentlichen Rechts	0,00	0,00	0,00
3422	Auszahlungen von Darlehen an Beteiligungen	0,00	0,00	0,00
3423	Auszahlungen von Darlehen an Unternehmen und Haushalte	0,00	0,00	0,00
3425	Auszahlungen von Vorschüssen und Anzahlungen	0,00	0,00	0,00
343	Auszahlungen aus Kapitaltransfers	0,00	337 500,00	0,00
3431	Kapitaltransferzahlungen an Träger des öffentlichen Rechts	0,00	337 500,00	0,00
3432	Kapitaltransferzahlungen an Beteiligungen	0,00	0,00	0,00
3433	Kapitaltransferzahlungen an Unternehmen (Finanzunternehmen)	0,00	0,00	0,00
3434	Kapitaltransferzahlungen an Haushalte und Organisationen ohne Erwerbscharakter	0,00	0,00	0,00
3435	Kapitaltransferzahlungen an das Ausland	0,00	0,00	0,00
34	Summe Auszahlungen investive Gebarung	923 000,00	1 109 700,00	457 572,79
SA2	Saldo (2) Geldfluss aus der investiven Gebarung (33 – 34)	-497 200,00	-385 500,00	-264 900,36
SA3	Saldo (3) Nettofinanzierungssaldo (Saldo 1 + Saldo 2)	-704 800,00	-489 200,00	-916 482,18
351	Einzahlungen aus der Aufnahme von Finanzschulden	0,00	0,00	0,00
3511	Einzahlungen aus empfangenen Darlehen von öffentlichen Körperschaften und Rechtsträgern	0,00	0,00	0,00
3512	Einzahlungen aus empfangenen Darlehen von Beteiligungen	0,00	0,00	0,00
3513	Einzahlungen aus empfangenen Darlehen von Unternehmen und privaten Haushalten	0,00	0,00	0,00
3514	Einzahlungen aus Finanzschulden (Finanzunternehmen)	0,00	0,00	0,00
3515	Einzahlungen aus Aufnahmen von Leasingverbindlichkeiten	0,00	0,00	0,00
353	Einzahlungen infolge eines Kapitaltausches bei derivativen Finanzinstrumenten mit Grundgeschäft	0,00	0,00	0,00
3530	Einzahlungen infolge eines Kapitaltausches bei derivativen Finanzinstrumenten mit Grundgeschäft	0,00	0,00	0,00
355	Einzahlungen aus dem Abgang von Finanzinstrumenten	0,00	0,00	0,00

Straßen- und Wasserbau, Verkehr (Gruppe 6)

MVAG	Mittelverwendungs- und aufbringungsgruppen (1. und 2. Ebene)	VA 2026	VA 2025	RA 2024
3550	Einzahlungen aus dem Abgang von Finanzinstrumenten	0,00	0,00	0,00
35	Summe Einzahlungen aus der Finanzierungstätigkeit	0,00	0,00	0,00
361	Auszahlungen aus der Tilgung von Finanzschulden	0,00	0,00	0,00
3611	Auszahlungen aus empfangenen Darlehen von öffentlichen Körperschaften und Rechtsträgern	0,00	0,00	0,00
3612	Auszahlungen aus empfangenen Darlehen von Beteiligungen	0,00	0,00	0,00
3613	Auszahlungen aus empfangenen Darlehen von Unternehmen und privaten Haushalten	0,00	0,00	0,00
3614	Auszahlungen aus Finanzschulden	0,00	0,00	0,00
3615	Auszahlungen aus Rückzahlungen von Leasingverbindlichkeiten	0,00	0,00	0,00
363	Auszahlungen infolge eines Kapitaltausches bei derivativen Finanzinstrumenten mit Grundgeschäft	0,00	0,00	0,00
3630	Auszahlungen infolge eines Kapitaltausches bei derivativen Finanzinstrumenten mit Grundgeschäft	0,00	0,00	0,00
365	Auszahlungen für den Erwerb von Finanzinstrumenten	0,00	0,00	0,00
3650	Auszahlungen für den Erwerb von Finanzinstrumenten	0,00	0,00	0,00
36	Summe Auszahlungen aus der Finanzierungstätigkeit	0,00	0,00	0,00
SA4	Saldo (4) Geldfluss aus der Finanzierungstätigkeit (35 – 36)	0,00	0,00	0,00
SA5	Saldo (5) Geldfluss aus der voranschlagswirksamen Gebarung (Saldo 3 + Saldo 4)	-704 800,00	-489 200,00	-916 482,18

Wirtschaftsförderung (Gruppe 7)

MVAG	Mittelverwendungs- und aufbringungsgruppen (1. und 2. Ebene)	VA 2026	VA 2025	RA 2024
311	Einzahlungen aus operativer Verwaltungstätigkeit	59 000,00	57 700,00	54 438,79
3111	Einzahlungen aus eigenen Abgaben	0,00	0,00	0,00
3112	Einzahlungen aus Ertragsanteilen	0,00	0,00	0,00
3113	Einzahlungen aus Gebühren	0,00	0,00	0,00
3114	Einzahlungen aus Leistungen	32 100,00	30 100,00	31 189,31
3115	Einzahlungen aus Besitz und wirtschaftlicher Tätigkeit	26 900,00	27 600,00	23 249,48
3116	Einzahlungen aus Veräußerung von geringwertigen Wirtschaftsgütern (GWG) und sonstige Einzahlungen	0,00	0,00	0,00
312	Einzahlungen aus Transfers	101 000,00	123 300,00	600,00
3121	Transferzahlungen von Trägern des öffentlichen Rechts	101 000,00	116 000,00	0,00
3122	Transferzahlungen von Beteiligungen	0,00	0,00	0,00
3123	Transferzahlungen von Unternehmen (inkl. Finanzunternehmen)	0,00	7 300,00	600,00
3124	Transferzahlungen von Haushalten und Organisationen ohne Erwerbscharakter	0,00	0,00	0,00
3125	Transferzahlungen vom Ausland	0,00	0,00	0,00
3126	Investitions- und Tilgungszuschüsse zwischen Unternehmungen und Betrieben der Gebietskörperschaft und der Gebietskörperschaft	0,00	0,00	0,00
313	Einzahlungen aus Finanzerträgen	0,00	0,00	0,00
3131	Einzahlungen aus Zinserträgen	0,00	0,00	0,00
3132	Einzahlungen aus Zinsen aus derivativen Finanzinstrumenten mit und ohne Grundgeschäft	0,00	0,00	0,00
3133	Einzahlungen aus Gewinnentnahmen von marktbestimmten Betrieben	0,00	0,00	0,00
3134	Sonstige Einzahlungen aus Finanzerträgen	0,00	0,00	0,00
3135	Einzahlungen aus Dividenden/Gewinnausschüttungen	0,00	0,00	0,00
31	Summe Einzahlungen operative Gebarung	160 000,00	181 000,00	55 038,79
321	Auszahlungen aus Personalaufwand	178 500,00	117 600,00	115 526,48
3211	Auszahlungen für Personalaufwand (Bezüge, Nebengebühren, und Mehrleistungsvergütungen)	149 500,00	91 900,00	89 443,32
3212	Auszahlungen für gesetzliche und freiwillige Sozialaufwendungen	29 000,00	25 700,00	26 083,16
3213	Auszahlungen aus sonstigem Personalaufwand	0,00	0,00	0,00
322	Auszahlungen aus Sachaufwand	47 400,00	44 900,00	41 107,28
3221	Auszahlungen für Gebrauchs- und Verbrauchsgüter, Handelswaren	700,00	700,00	0,00
3222	Auszahlungen für Verwaltungs- und Betriebsaufwand	2 700,00	2 100,00	2 757,10
3223	Auszahlungen für Leasing- und Mietaufwand	29 100,00	26 400,00	24 012,45
3224	Auszahlungen für Instandhaltung	0,00	0,00	0,00
3225	Sonstige Auszahlungen aus Sachaufwand	14 900,00	15 700,00	14 337,73
3226	Auszahlungen aus der Inanspruchnahme von Haftungen	0,00	0,00	0,00
323	Auszahlungen aus Transfers	189 100,00	315 400,00	291 800,19
3231	Transferzahlungen an Träger des öffentlichen Rechts	11 500,00	11 500,00	12 708,75

Wirtschaftsförderung (Gruppe 7)

MVAG	Mittelverwendungs- und aufbringungsgruppen (1. und 2. Ebene)	VA 2026	VA 2025	RA 2024
3232	Transferzahlungen an Beteiligungen	0,00	0,00	0,00
3233	Transferzahlungen an Unternehmen (inkl. Finanzunternehmen)	87 000,00	215 500,00	179 342,60
3234	Transferzahlungen an Haushalte und Organisationen ohne Erwerbscharakter	90 600,00	88 400,00	99 748,84
3235	Transferzahlungen an das Ausland	0,00	0,00	0,00
3236	Investitions- und Tilgungszuschüsse zwischen Unternehmungen und Betrieben der Gebietskörperschaft und der Gebietskörperschaft	0,00	0,00	0,00
324	Auszahlungen aus Finanzaufwand	0,00	0,00	0,00
3241	Auszahlungen für Zinsen	0,00	0,00	0,00
3242	Auszahlungen für Zinsen aus derivativen Finanzinstrumenten mit und ohne Grundgeschäft	0,00	0,00	0,00
3243	Auszahlungen aus Gewinnentnahmen von marktbestimmten Betrieben	0,00	0,00	0,00
3244	Sonstige Auszahlungen aus Finanzaufwendungen	0,00	0,00	0,00
32	Summe Auszahlungen operative Gebarung	415 000,00	477 900,00	448 433,95
SA1	Saldo (1) Geldfluss aus der operativen Gebarung (31 – 32)	-255 000,00	-296 900,00	-393 395,16
331	Einzahlungen aus der Investitionstätigkeit	0,00	0,00	0,00
3311	Einzahlungen aus der Veräußerung von immateriellem Vermögen	0,00	0,00	0,00
3312	Einzahlungen aus der Veräußerung von Grundstücken und Grundstückeinrichtungen	0,00	0,00	0,00
3313	Einzahlungen aus der Veräußerung von Gebäuden und Bauten	0,00	0,00	0,00
3314	Einzahlungen aus der Veräußerung von technischen Anlagen, Fahrzeugen und Maschinen	0,00	0,00	0,00
3315	Einzahlungen aus der Veräußerung von Amts-, Betriebs- und Geschäftsausstattung	0,00	0,00	0,00
3316	Einzahlungen aus der Veräußerung von Kulturgütern	0,00	0,00	0,00
3317	Einzahlungen aus der Veräußerung von Beteiligungen	0,00	0,00	0,00
3318	Einzahlungen aus der Veräußerung von kofinanzierten Schutzbauten	0,00	0,00	0,00
332	Einzahlungen aus der Rückzahlung von Darlehen sowie gewährten Vorschüssen	0,00	0,00	0,00
3321	Einzahlungen aus Darlehen an Träger des öffentlichen Rechts	0,00	0,00	0,00
3322	Einzahlungen aus Darlehen an Beteiligungen	0,00	0,00	0,00
3323	Einzahlungen aus Darlehen an Unternehmen und Haushalte	0,00	0,00	0,00
3325	Einzahlungen aus Vorschüssen und Anzahlungen	0,00	0,00	0,00
333	Einzahlungen aus Kapitaltransfers	0,00	0,00	0,00
3331	Kapitaltransferzahlungen von Trägern des öffentlichen Rechts	0,00	0,00	0,00
3332	Kapitaltransferzahlungen von Beteiligungen	0,00	0,00	0,00
3333	Kapitaltransferzahlungen von Unternehmen	0,00	0,00	0,00
3334	Kapitaltransferzahlungen von Haushalten und Organisationen ohne Erwerbscharakter	0,00	0,00	0,00
3335	Kapitaltransferzahlungen vom Ausland	0,00	0,00	0,00
33	Summe Einzahlungen investive Gebarung	0,00	0,00	0,00

Wirtschaftsförderung (Gruppe 7)

MVAG	Mittelverwendungs- und aufbringungsgruppen (1. und 2. Ebene)	VA 2026	VA 2025	RA 2024
341	Auszahlungen aus der Investitionstätigkeit	0,00	0,00	0,00
3411	Auszahlungen für den Erwerb von immateriellem Vermögen	0,00	0,00	0,00
3412	Auszahlungen für den Erwerb von Grundstücken und Grundstückseinrichtungen	0,00	0,00	0,00
3413	Auszahlungen für den Erwerb von Gebäuden und Bauten	0,00	0,00	0,00
3414	Auszahlungen für den Erwerb von technischen Anlagen, Fahrzeugen und Maschinen	0,00	0,00	0,00
3415	Auszahlungen für den Erwerb von Amts-, Betriebs- und Geschäftsausstattung	0,00	0,00	0,00
3416	Auszahlungen für den Erwerb von Kulturgütern	0,00	0,00	0,00
3417	Auszahlungen für den Erwerb von Beteiligungen	0,00	0,00	0,00
3418	Auszahlungen für den Erwerb von kofinanzierten Schutzbauten	0,00	0,00	0,00
342	Auszahlungen aus der Gewährung von Darlehen sowie gewährten Vorschüssen	0,00	0,00	0,00
3421	Auszahlungen von Darlehen an Träger des öffentlichen Rechts	0,00	0,00	0,00
3422	Auszahlungen von Darlehen an Beteiligungen	0,00	0,00	0,00
3423	Auszahlungen von Darlehen an Unternehmen und Haushalte	0,00	0,00	0,00
3425	Auszahlungen von Vorschüssen und Anzahlungen	0,00	0,00	0,00
343	Auszahlungen aus Kapitaltransfers	0,00	0,00	0,00
3431	Kapitaltransferzahlungen an Träger des öffentlichen Rechts	0,00	0,00	0,00
3432	Kapitaltransferzahlungen an Beteiligungen	0,00	0,00	0,00
3433	Kapitaltransferzahlungen an Unternehmen (Finanzunternehmen)	0,00	0,00	0,00
3434	Kapitaltransferzahlungen an Haushalte und Organisationen ohne Erwerbscharakter	0,00	0,00	0,00
3435	Kapitaltransferzahlungen an das Ausland	0,00	0,00	0,00
34	Summe Auszahlungen investive Gebarung	0,00	0,00	0,00
SA2	Saldo (2) Geldfluss aus der investiven Gebarung (33 – 34)	0,00	0,00	0,00
SA3	Saldo (3) Nettofinanzierungssaldo (Saldo 1 + Saldo 2)	-255 000,00	-296 900,00	-393 395,16
351	Einzahlungen aus der Aufnahme von Finanzschulden	0,00	0,00	0,00
3511	Einzahlungen aus empfangenen Darlehen von öffentlichen Körperschaften und Rechtsträgern	0,00	0,00	0,00
3512	Einzahlungen aus empfangenen Darlehen von Beteiligungen	0,00	0,00	0,00
3513	Einzahlungen aus empfangenen Darlehen von Unternehmen und privaten Haushalten	0,00	0,00	0,00
3514	Einzahlungen aus Finanzschulden (Finanzunternehmen)	0,00	0,00	0,00
3515	Einzahlungen aus Aufnahmen von Leasingverbindlichkeiten	0,00	0,00	0,00
353	Einzahlungen infolge eines Kapitaltausches bei derivativen Finanzinstrumenten mit Grundgeschäft	0,00	0,00	0,00
3530	Einzahlungen infolge eines Kapitaltausches bei derivativen Finanzinstrumenten mit Grundgeschäft	0,00	0,00	0,00
355	Einzahlungen aus dem Abgang von Finanzinstrumenten	0,00	0,00	0,00

Wirtschaftsförderung (Gruppe 7)

MVAG	Mittelverwendungs- und aufbringungsgruppen (1. und 2. Ebene)	VA 2026	VA 2025	RA 2024
3550	Einzahlungen aus dem Abgang von Finanzinstrumenten	0,00	0,00	0,00
35	Summe Einzahlungen aus der Finanzierungstätigkeit	0,00	0,00	0,00
361	Auszahlungen aus der Tilgung von Finanzschulden	0,00	0,00	0,00
3611	Auszahlungen aus empfangenen Darlehen von öffentlichen Körperschaften und Rechtsträgern	0,00	0,00	0,00
3612	Auszahlungen aus empfangenen Darlehen von Beteiligungen	0,00	0,00	0,00
3613	Auszahlungen aus empfangenen Darlehen von Unternehmen und privaten Haushalten	0,00	0,00	0,00
3614	Auszahlungen aus Finanzschulden	0,00	0,00	0,00
3615	Auszahlungen aus Rückzahlungen von Leasingverbindlichkeiten	0,00	0,00	0,00
363	Auszahlungen infolge eines Kapitaltausches bei derivativen Finanzinstrumenten mit Grundgeschäft	0,00	0,00	0,00
3630	Auszahlungen infolge eines Kapitaltausches bei derivativen Finanzinstrumenten mit Grundgeschäft	0,00	0,00	0,00
365	Auszahlungen für den Erwerb von Finanzinstrumenten	0,00	0,00	0,00
3650	Auszahlungen für den Erwerb von Finanzinstrumenten	0,00	0,00	0,00
36	Summe Auszahlungen aus der Finanzierungstätigkeit	0,00	0,00	0,00
SA4	Saldo (4) Geldfluss aus der Finanzierungstätigkeit (35 – 36)	0,00	0,00	0,00
SA5	Saldo (5) Geldfluss aus der voranschlagswirksamen Gebarung (Saldo 3 + Saldo 4)	-255 000,00	-296 900,00	-393 395,16

Dienstleistungen (Gruppe 8)

MVAG	Mittelverwendungs- und aufbringungsgruppen (1. und 2. Ebene)	VA 2026	VA 2025	RA 2024
311	Einzahlungen aus operativer Verwaltungstätigkeit	9 194 700,00	8 688 700,00	8 930 325,97
3111	Einzahlungen aus eigenen Abgaben	71 300,00	61 200,00	168 971,87
3112	Einzahlungen aus Ertragsanteilen	0,00	0,00	0,00
3113	Einzahlungen aus Gebühren	7 420 400,00	6 919 900,00	6 939 829,66
3114	Einzahlungen aus Leistungen	751 100,00	694 400,00	656 802,10
3115	Einzahlungen aus Besitz und wirtschaftlicher Tätigkeit	950 700,00	1 009 200,00	1 124 467,00
3116	Einzahlungen aus Veräußerung von geringwertigen Wirtschaftsgütern (GWG) und sonstige Einzahlungen	1 200,00	4 000,00	40 255,34
312	Einzahlungen aus Transfers	699 700,00	670 900,00	715 665,88
3121	Transferzahlungen von Trägern des öffentlichen Rechts	696 500,00	667 700,00	715 461,97
3122	Transferzahlungen von Beteiligungen	0,00	0,00	0,00
3123	Transferzahlungen von Unternehmen (inkl. Finanzunternehmen)	3 200,00	3 200,00	0,00
3124	Transferzahlungen von Haushalten und Organisationen ohne Erwerbscharakter	0,00	0,00	203,91
3125	Transferzahlungen vom Ausland	0,00	0,00	0,00
3126	Investitions- und Tilgungszuschüsse zwischen Unternehmungen und Betrieben der Gebietskörperschaft und der Gebietskörperschaft	0,00	0,00	0,00
313	Einzahlungen aus Finanzerträgen	9 800,00	5 000,00	8 926,64
3131	Einzahlungen aus Zinserträgen	9 800,00	5 000,00	8 926,64
3132	Einzahlungen aus Zinsen aus derivativen Finanzinstrumenten mit und ohne Grundgeschäft	0,00	0,00	0,00
3133	Einzahlungen aus Gewinnentnahmen von marktbestimmten Betrieben	0,00	0,00	0,00
3134	Sonstige Einzahlungen aus Finanzerträgen	0,00	0,00	0,00
3135	Einzahlungen aus Dividenden/Gewinnausschüttungen	0,00	0,00	0,00
31	Summe Einzahlungen operative Gebarung	9 904 200,00	9 364 600,00	9 654 918,49
321	Auszahlungen aus Personalaufwand	1 838 900,00	1 879 400,00	1 845 468,72
3211	Auszahlungen für Personalaufwand (Bezüge, Nebengebühren, und Mehrleistungsvergütungen)	1 363 200,00	1 417 000,00	1 386 182,44
3212	Auszahlungen für gesetzliche und freiwillige Sozialaufwendungen	475 700,00	462 400,00	459 286,28
3213	Auszahlungen aus sonstigem Personalaufwand	0,00	0,00	0,00
322	Auszahlungen aus Sachaufwand	8 729 000,00	8 465 000,00	8 764 239,27
3221	Auszahlungen für Gebrauchs- und Verbrauchsgüter, Handelswaren	234 100,00	233 600,00	259 059,85
3222	Auszahlungen für Verwaltungs- und Betriebsaufwand	360 400,00	330 900,00	382 339,38
3223	Auszahlungen für Leasing- und Mietaufwand	61 300,00	49 500,00	50 034,95
3224	Auszahlungen für Instandhaltung	209 800,00	243 500,00	277 489,09
3225	Sonstige Auszahlungen aus Sachaufwand	7 863 400,00	7 607 500,00	7 795 316,00
3226	Auszahlungen aus der Inanspruchnahme von Haftungen	0,00	0,00	0,00
323	Auszahlungen aus Transfers	3 600,00	6 500,00	206 012,08
3231	Transferzahlungen an Träger des öffentlichen Rechts	0,00	0,00	0,00

Dienstleistungen (Gruppe 8)

MVAG	Mittelverwendungs- und aufbringungsgruppen (1. und 2. Ebene)	VA 2026	VA 2025	RA 2024
3232	Transferzahlungen an Beteiligungen	0,00	0,00	0,00
3233	Transferzahlungen an Unternehmen (inkl. Finanzunternehmen)	0,00	0,00	197 469,76
3234	Transferzahlungen an Haushalte und Organisationen ohne Erwerbscharakter	3 600,00	6 500,00	8 542,32
3235	Transferzahlungen an das Ausland	0,00	0,00	0,00
3236	Investitions- und Tilgungszuschüsse zwischen Unternehmungen und Betrieben der Gebietskörperschaft und der Gebietskörperschaft	0,00	0,00	0,00
324	Auszahlungen aus Finanzaufwand	116 000,00	151 100,00	246 794,66
3241	Auszahlungen für Zinsen	116 000,00	150 900,00	246 762,47
3242	Auszahlungen für Zinsen aus derivativen Finanzinstrumenten mit und ohne Grundgeschäft	0,00	0,00	0,00
3243	Auszahlungen aus Gewinnentnahmen von marktbestimmten Betrieben	0,00	0,00	0,00
3244	Sonstige Auszahlungen aus Finanzaufwendungen	0,00	200,00	32,19
32	Summe Auszahlungen operative Gebarung	10 687 500,00	10 502 000,00	11 062 514,73
SA1	Saldo (1) Geldfluss aus der operativen Gebarung (31 – 32)	-783 300,00	-1 137 400,00	-1 407 596,24
331	Einzahlungen aus der Investitionstätigkeit	0,00	103 100,00	7 912,00
3311	Einzahlungen aus der Veräußerung von immateriellem Vermögen	0,00	0,00	0,00
3312	Einzahlungen aus der Veräußerung von Grundstücken und Grundstückeinrichtungen	0,00	103 100,00	7 912,00
3313	Einzahlungen aus der Veräußerung von Gebäuden und Bauten	0,00	0,00	0,00
3314	Einzahlungen aus der Veräußerung von technischen Anlagen, Fahrzeugen und Maschinen	0,00	0,00	0,00
3315	Einzahlungen aus der Veräußerung von Amts-, Betriebs- und Geschäftsausstattung	0,00	0,00	0,00
3316	Einzahlungen aus der Veräußerung von Kulturgütern	0,00	0,00	0,00
3317	Einzahlungen aus der Veräußerung von Beteiligungen	0,00	0,00	0,00
3318	Einzahlungen aus der Veräußerung von kofinanzierten Schutzbauten	0,00	0,00	0,00
332	Einzahlungen aus der Rückzahlung von Darlehen sowie gewährten Vorschüssen	0,00	0,00	0,00
3321	Einzahlungen aus Darlehen an Träger des öffentlichen Rechts	0,00	0,00	0,00
3322	Einzahlungen aus Darlehen an Beteiligungen	0,00	0,00	0,00
3323	Einzahlungen aus Darlehen an Unternehmen und Haushalte	0,00	0,00	0,00
3325	Einzahlungen aus Vorschüssen und Anzahlungen	0,00	0,00	0,00
333	Einzahlungen aus Kapitaltransfers	140 700,00	743 100,00	539 963,79
3331	Kapitaltransferzahlungen von Trägern des öffentlichen Rechts	140 700,00	743 100,00	539 963,79
3332	Kapitaltransferzahlungen von Beteiligungen	0,00	0,00	0,00
3333	Kapitaltransferzahlungen von Unternehmen	0,00	0,00	0,00
3334	Kapitaltransferzahlungen von Haushalten und Organisationen ohne Erwerbscharakter	0,00	0,00	0,00
3335	Kapitaltransferzahlungen vom Ausland	0,00	0,00	0,00
33	Summe Einzahlungen investive Gebarung	140 700,00	846 200,00	547 875,79

Dienstleistungen (Gruppe 8)

MVAG	Mittelverwendungs- und aufbringungsgruppen (1. und 2. Ebene)	VA 2026	VA 2025	RA 2024
341	Auszahlungen aus der Investitionstätigkeit	1 103 100,00	642 800,00	2 767 101,98
3411	Auszahlungen für den Erwerb von immateriellem Vermögen	0,00	0,00	0,00
3412	Auszahlungen für den Erwerb von Grundstücken und Grundstückseinrichtungen	50 000,00	457 200,00	457 810,12
3413	Auszahlungen für den Erwerb von Gebäuden und Bauten	753 100,00	27 500,00	2 238 741,16
3414	Auszahlungen für den Erwerb von technischen Anlagen, Fahrzeugen und Maschinen	300 000,00	150 000,00	21 373,40
3415	Auszahlungen für den Erwerb von Amts-, Betriebs- und Geschäftsausstattung	0,00	8 100,00	49 177,30
3416	Auszahlungen für den Erwerb von Kulturgütern	0,00	0,00	0,00
3417	Auszahlungen für den Erwerb von Beteiligungen	0,00	0,00	0,00
3418	Auszahlungen für den Erwerb von kofinanzierten Schutzbauten	0,00	0,00	0,00
342	Auszahlungen aus der Gewährung von Darlehen sowie gewährten Vorschüssen	0,00	0,00	0,00
3421	Auszahlungen von Darlehen an Träger des öffentlichen Rechts	0,00	0,00	0,00
3422	Auszahlungen von Darlehen an Beteiligungen	0,00	0,00	0,00
3423	Auszahlungen von Darlehen an Unternehmen und Haushalte	0,00	0,00	0,00
3425	Auszahlungen von Vorschüssen und Anzahlungen	0,00	0,00	0,00
343	Auszahlungen aus Kapitaltransfers	0,00	0,00	0,00
3431	Kapitaltransferzahlungen an Träger des öffentlichen Rechts	0,00	0,00	0,00
3432	Kapitaltransferzahlungen an Beteiligungen	0,00	0,00	0,00
3433	Kapitaltransferzahlungen an Unternehmen (Finanzunternehmen)	0,00	0,00	0,00
3434	Kapitaltransferzahlungen an Haushalte und Organisationen ohne Erwerbscharakter	0,00	0,00	0,00
3435	Kapitaltransferzahlungen an das Ausland	0,00	0,00	0,00
34	Summe Auszahlungen investive Gebarung	1 103 100,00	642 800,00	2 767 101,98
SA2	Saldo (2) Geldfluss aus der investiven Gebarung (33 – 34)	-962 400,00	203 400,00	-2 219 226,19
SA3	Saldo (3) Nettofinanzierungssaldo (Saldo 1 + Saldo 2)	-1 745 700,00	-934 000,00	-3 626 822,43
351	Einzahlungen aus der Aufnahme von Finanzschulden	0,00	0,00	0,00
3511	Einzahlungen aus empfangenen Darlehen von öffentlichen Körperschaften und Rechtsträgern	0,00	0,00	0,00
3512	Einzahlungen aus empfangenen Darlehen von Beteiligungen	0,00	0,00	0,00
3513	Einzahlungen aus empfangenen Darlehen von Unternehmen und privaten Haushalten	0,00	0,00	0,00
3514	Einzahlungen aus Finanzschulden (Finanzunternehmen)	0,00	0,00	0,00
3515	Einzahlungen aus Aufnahmen von Leasingverbindlichkeiten	0,00	0,00	0,00
353	Einzahlungen infolge eines Kapitaltauschs bei derivativen Finanzinstrumenten mit Grundgeschäft	0,00	0,00	0,00
3530	Einzahlungen infolge eines Kapitaltauschs bei derivativen Finanzinstrumenten mit Grundgeschäft	0,00	0,00	0,00
355	Einzahlungen aus dem Abgang von Finanzinstrumenten	0,00	0,00	0,00

Dienstleistungen (Gruppe 8)

MVAG	Mittelverwendungs- und aufbringungsgruppen (1. und 2. Ebene)	VA 2026	VA 2025	RA 2024
3550	Einzahlungen aus dem Abgang von Finanzinstrumenten	0,00	0,00	0,00
35	Summe Einzahlungen aus der Finanzierungstätigkeit	0,00	0,00	0,00
361	Auszahlungen aus der Tilgung von Finanzschulden	855 400,00	884 700,00	946 708,44
3611	Auszahlungen aus empfangenen Darlehen von öffentlichen Körperschaften und Rechtsträgern	11 800,00	12 500,00	12 435,09
3612	Auszahlungen aus empfangenen Darlehen von Beteiligungen	0,00	0,00	0,00
3613	Auszahlungen aus empfangenen Darlehen von Unternehmen und privaten Haushalten	0,00	43 000,00	79 608,69
3614	Auszahlungen aus Finanzschulden	843 600,00	829 200,00	854 664,66
3615	Auszahlungen aus Rückzahlungen von Leasingverbindlichkeiten	0,00	0,00	0,00
363	Auszahlungen infolge eines Kapitaltausches bei derivativen Finanzinstrumenten mit Grundgeschäft	0,00	0,00	0,00
3630	Auszahlungen infolge eines Kapitaltausches bei derivativen Finanzinstrumenten mit Grundgeschäft	0,00	0,00	0,00
365	Auszahlungen für den Erwerb von Finanzinstrumenten	0,00	0,00	0,00
3650	Auszahlungen für den Erwerb von Finanzinstrumenten	0,00	0,00	0,00
36	Summe Auszahlungen aus der Finanzierungstätigkeit	855 400,00	884 700,00	946 708,44
SA4	Saldo (4) Geldfluss aus der Finanzierungstätigkeit (35 – 36)	-855 400,00	-884 700,00	-946 708,44
SA5	Saldo (5) Geldfluss aus der voranschlagswirksamen Gebarung (Saldo 3 + Saldo 4)	-2 601 100,00	-1 818 700,00	-4 573 530,87

Finanzwirtschaft (Gruppe 9)

MVAG	Mittelverwendungs- und aufbringungsgruppen (1. und 2. Ebene)	VA 2026	VA 2025	RA 2024
311	Einzahlungen aus operativer Verwaltungstätigkeit	15 945 500,00	15 325 400,00	15 179 645,76
3111	Einzahlungen aus eigenen Abgaben	3 016 100,00	2 978 200,00	2 824 394,94
3112	Einzahlungen aus Ertragsanteilen	12 869 400,00	12 276 700,00	12 253 825,96
3113	Einzahlungen aus Gebühren	0,00	0,00	0,00
3114	Einzahlungen aus Leistungen	0,00	0,00	47,12
3115	Einzahlungen aus Besitz und wirtschaftlicher Tätigkeit	0,00	0,00	0,00
3116	Einzahlungen aus Veräußerung von geringwertigen Wirtschaftsgütern (GWG) und sonstige Einzahlungen	60 000,00	70 500,00	101 377,74
312	Einzahlungen aus Transfers	1 404 500,00	1 871 800,00	2 013 799,92
3121	Transferzahlungen von Trägern des öffentlichen Rechts	1 404 500,00	1 871 800,00	2 013 799,92
3122	Transferzahlungen von Beteiligungen	0,00	0,00	0,00
3123	Transferzahlungen von Unternehmen (inkl. Finanzunternehmen)	0,00	0,00	0,00
3124	Transferzahlungen von Haushalten und Organisationen ohne Erwerbscharakter	0,00	0,00	0,00
3125	Transferzahlungen vom Ausland	0,00	0,00	0,00
3126	Investitions- und Tilgungszuschüsse zwischen Unternehmungen und Betrieben der Gebietskörperschaft und der Gebietskörperschaft	0,00	0,00	0,00
313	Einzahlungen aus Finanzerträgen	400 000,00	511 600,00	619 033,47
3131	Einzahlungen aus Zinserträgen	0,00	1 600,00	7 033,47
3132	Einzahlungen aus Zinsen aus derivativen Finanzinstrumenten mit und ohne Grundgeschäft	0,00	0,00	0,00
3133	Einzahlungen aus Gewinnentnahmen von marktbestimmten Betrieben	0,00	0,00	0,00
3134	Sonstige Einzahlungen aus Finanzerträgen	0,00	0,00	0,00
3135	Einzahlungen aus Dividenden/Gewinnausschüttungen	400 000,00	510 000,00	612 000,00
31	Summe Einzahlungen operative Gebarung	17 750 000,00	17 708 800,00	17 812 479,15
321	Auszahlungen aus Personalaufwand	0,00	0,00	0,00
3211	Auszahlungen für Personalaufwand (Bezüge, Nebengebühren, und Mehrleistungsvergütungen)	0,00	0,00	0,00
3212	Auszahlungen für gesetzliche und freiwillige Sozialaufwendungen	0,00	0,00	0,00
3213	Auszahlungen aus sonstigem Personalaufwand	0,00	0,00	0,00
322	Auszahlungen aus Sachaufwand	80 100,00	108 200,00	473 247,06
3221	Auszahlungen für Gebrauchs- und Verbrauchsgüter, Handelswaren	0,00	0,00	0,00
3222	Auszahlungen für Verwaltungs- und Betriebsaufwand	20 000,00	10 000,00	6 753,88
3223	Auszahlungen für Leasing- und Mietaufwand	0,00	0,00	0,00
3224	Auszahlungen für Instandhaltung	0,00	0,00	0,00
3225	Sonstige Auszahlungen aus Sachaufwand	60 100,00	98 200,00	466 493,18
3226	Auszahlungen aus der Inanspruchnahme von Haftungen	0,00	0,00	0,00
323	Auszahlungen aus Transfers	607 600,00	589 000,00	615 992,69
3231	Transferzahlungen an Träger des öffentlichen Rechts	607 600,00	589 000,00	615 992,69

Finanzwirtschaft (Gruppe 9)

MVAG	Mittelverwendungs- und aufbringungsgruppen (1. und 2. Ebene)	VA 2026	VA 2025	RA 2024
3232	Transferzahlungen an Beteiligungen	0,00	0,00	0,00
3233	Transferzahlungen an Unternehmen (inkl. Finanzunternehmen)	0,00	0,00	0,00
3234	Transferzahlungen an Haushalte und Organisationen ohne Erwerbscharakter	0,00	0,00	0,00
3235	Transferzahlungen an das Ausland	0,00	0,00	0,00
3236	Investitions- und Tilgungszuschüsse zwischen Unternehmungen und Betrieben der Gebietskörperschaft und der Gebietskörperschaft	0,00	0,00	0,00
324	Auszahlungen aus Finanzaufwand	99 000,00	83 500,00	12 759,48
3241	Auszahlungen für Zinsen	90 000,00	75 200,00	5 654,59
3242	Auszahlungen für Zinsen aus derivativen Finanzinstrumenten mit und ohne Grundgeschäft	0,00	0,00	0,00
3243	Auszahlungen aus Gewinnentnahmen von marktbestimmten Betrieben	0,00	0,00	0,00
3244	Sonstige Auszahlungen aus Finanzaufwendungen	9 000,00	8 300,00	7 104,89
32	Summe Auszahlungen operative Gebarung	786 700,00	780 700,00	1 101 999,23
SA1	Saldo (1) Geldfluss aus der operativen Gebarung (31 – 32)	16 963 300,00	16 928 100,00	16 710 479,92
331	Einzahlungen aus der Investitionstätigkeit	0,00	0,00	5 126,33
3311	Einzahlungen aus der Veräußerung von immateriellem Vermögen	0,00	0,00	0,00
3312	Einzahlungen aus der Veräußerung von Grundstücken und Grundstückeinrichtungen	0,00	0,00	0,00
3313	Einzahlungen aus der Veräußerung von Gebäuden und Bauten	0,00	0,00	0,00
3314	Einzahlungen aus der Veräußerung von technischen Anlagen, Fahrzeugen und Maschinen	0,00	0,00	0,00
3315	Einzahlungen aus der Veräußerung von Amts-, Betriebs- und Geschäftsausstattung	0,00	0,00	0,00
3316	Einzahlungen aus der Veräußerung von Kulturgütern	0,00	0,00	0,00
3317	Einzahlungen aus der Veräußerung von Beteiligungen	0,00	0,00	5 126,33
3318	Einzahlungen aus der Veräußerung von kofinanzierten Schutzbauten	0,00	0,00	0,00
332	Einzahlungen aus der Rückzahlung von Darlehen sowie gewährten Vorschüssen	0,00	0,00	0,00
3321	Einzahlungen aus Darlehen an Träger des öffentlichen Rechts	0,00	0,00	0,00
3322	Einzahlungen aus Darlehen an Beteiligungen	0,00	0,00	0,00
3323	Einzahlungen aus Darlehen an Unternehmen und Haushalte	0,00	0,00	0,00
3325	Einzahlungen aus Vorschüssen und Anzahlungen	0,00	0,00	0,00
333	Einzahlungen aus Kapitaltransfers	0,00	0,00	0,00
3331	Kapitaltransferzahlungen von Trägern des öffentlichen Rechts	0,00	0,00	0,00
3332	Kapitaltransferzahlungen von Beteiligungen	0,00	0,00	0,00
3333	Kapitaltransferzahlungen von Unternehmen	0,00	0,00	0,00
3334	Kapitaltransferzahlungen von Haushalten und Organisationen ohne Erwerbscharakter	0,00	0,00	0,00
3335	Kapitaltransferzahlungen vom Ausland	0,00	0,00	0,00
33	Summe Einzahlungen investive Gebarung	0,00	0,00	5 126,33

Finanzwirtschaft (Gruppe 9)

MVAG	Mittelverwendungs- und aufbringungsgruppen (1. und 2. Ebene)	VA 2026	VA 2025	RA 2024
341	Auszahlungen aus der Investitionstätigkeit	0,00	0,00	0,00
3411	Auszahlungen für den Erwerb von immateriellem Vermögen	0,00	0,00	0,00
3412	Auszahlungen für den Erwerb von Grundstücken und Grundstückseinrichtungen	0,00	0,00	0,00
3413	Auszahlungen für den Erwerb von Gebäuden und Bauten	0,00	0,00	0,00
3414	Auszahlungen für den Erwerb von technischen Anlagen, Fahrzeugen und Maschinen	0,00	0,00	0,00
3415	Auszahlungen für den Erwerb von Amts-, Betriebs- und Geschäftsausstattung	0,00	0,00	0,00
3416	Auszahlungen für den Erwerb von Kulturgütern	0,00	0,00	0,00
3417	Auszahlungen für den Erwerb von Beteiligungen	0,00	0,00	0,00
3418	Auszahlungen für den Erwerb von kofinanzierten Schutzbauten	0,00	0,00	0,00
342	Auszahlungen aus der Gewährung von Darlehen sowie gewährten Vorschüssen	0,00	0,00	0,00
3421	Auszahlungen von Darlehen an Träger des öffentlichen Rechts	0,00	0,00	0,00
3422	Auszahlungen von Darlehen an Beteiligungen	0,00	0,00	0,00
3423	Auszahlungen von Darlehen an Unternehmen und Haushalte	0,00	0,00	0,00
3425	Auszahlungen von Vorschüssen und Anzahlungen	0,00	0,00	0,00
343	Auszahlungen aus Kapitaltransfers	0,00	0,00	0,00
3431	Kapitaltransferzahlungen an Träger des öffentlichen Rechts	0,00	0,00	0,00
3432	Kapitaltransferzahlungen an Beteiligungen	0,00	0,00	0,00
3433	Kapitaltransferzahlungen an Unternehmen (Finanzunternehmen)	0,00	0,00	0,00
3434	Kapitaltransferzahlungen an Haushalte und Organisationen ohne Erwerbscharakter	0,00	0,00	0,00
3435	Kapitaltransferzahlungen an das Ausland	0,00	0,00	0,00
34	Summe Auszahlungen investive Gebarung	0,00	0,00	0,00
SA2	Saldo (2) Geldfluss aus der investiven Gebarung (33 – 34)	0,00	0,00	5 126,33
SA3	Saldo (3) Nettofinanzierungssaldo (Saldo 1 + Saldo 2)	16 963 300,00	16 928 100,00	16 715 606,25
351	Einzahlungen aus der Aufnahme von Finanzschulden	0,00	0,00	0,00
3511	Einzahlungen aus empfangenen Darlehen von öffentlichen Körperschaften und Rechtsträgern	0,00	0,00	0,00
3512	Einzahlungen aus empfangenen Darlehen von Beteiligungen	0,00	0,00	0,00
3513	Einzahlungen aus empfangenen Darlehen von Unternehmen und privaten Haushalten	0,00	0,00	0,00
3514	Einzahlungen aus Finanzschulden (Finanzunternehmen)	0,00	0,00	0,00
3515	Einzahlungen aus Aufnahmen von Leasingverbindlichkeiten	0,00	0,00	0,00
353	Einzahlungen infolge eines Kapitaltausches bei derivativen Finanzinstrumenten mit Grundgeschäft	0,00	0,00	0,00
3530	Einzahlungen infolge eines Kapitaltausches bei derivativen Finanzinstrumenten mit Grundgeschäft	0,00	0,00	0,00
355	Einzahlungen aus dem Abgang von Finanzinstrumenten	0,00	0,00	0,00

Finanzwirtschaft (Gruppe 9)

MVAG	Mittelverwendungs- und aufbringungsgruppen (1. und 2. Ebene)	VA 2026	VA 2025	RA 2024
3550	Einzahlungen aus dem Abgang von Finanzinstrumenten	0,00	0,00	0,00
35	Summe Einzahlungen aus der Finanzierungstätigkeit	0,00	0,00	0,00
361	Auszahlungen aus der Tilgung von Finanzschulden	0,00	0,00	0,00
3611	Auszahlungen aus empfangenen Darlehen von öffentlichen Körperschaften und Rechtsträgern	0,00	0,00	0,00
3612	Auszahlungen aus empfangenen Darlehen von Beteiligungen	0,00	0,00	0,00
3613	Auszahlungen aus empfangenen Darlehen von Unternehmen und privaten Haushalten	0,00	0,00	0,00
3614	Auszahlungen aus Finanzschulden	0,00	0,00	0,00
3615	Auszahlungen aus Rückzahlungen von Leasingverbindlichkeiten	0,00	0,00	0,00
363	Auszahlungen infolge eines Kapitaltausches bei derivativen Finanzinstrumenten mit Grundgeschäft	0,00	0,00	0,00
3630	Auszahlungen infolge eines Kapitaltausches bei derivativen Finanzinstrumenten mit Grundgeschäft	0,00	0,00	0,00
365	Auszahlungen für den Erwerb von Finanzinstrumenten	0,00	0,00	0,00
3650	Auszahlungen für den Erwerb von Finanzinstrumenten	0,00	0,00	0,00
36	Summe Auszahlungen aus der Finanzierungstätigkeit	0,00	0,00	0,00
SA4	Saldo (4) Geldfluss aus der Finanzierungstätigkeit (35 – 36)	0,00	0,00	0,00
SA5	Saldo (5) Geldfluss aus der voranschlagswirksamen Gebarung (Saldo 3 + Saldo 4)	16 963 300,00	16 928 100,00	16 715 606,25

Ergebnis- und Finanzierungsvoranschlag Detailnachweis

		MVAG	VC QU	Ergebnisvoranschlag			Finanzierungsvoranschlag		
		EH	FH	VA 2026	VA 2025	RA 2024	VA 2026	VA 2025	RA 2024
0 Vertretungskörper und allgemeine Verwaltung									
SA 0 / SA 1	(0) Nettoergebnis (21 - 22) / (1) Geldfluss operative Gebarung (31 – 32)			-4 774 800,00	-4 820 500,00	-4 740 255,98	-4 724 300,00	-4 757 500,00	-4 610 732,44
SA00	Saldo (00) Nettoergebnis nach Haushaltsrücklagen (Saldo 0 + Saldo 01)			-4 772 200,00	-4 838 500,00	-4 838 500,00			
SA2	Saldo (2) Geldfluss aus der Investiven Gebarung (33 – 34)						4 800,00	-21 600,00	-22 238,00
SA3	Saldo (3) Nettofinanzierungssaldo (Saldo 1 + Saldo 2)						-4 719 500,00	-4 779 100,00	-4 632 970,44
SA4	Saldo (4) Geldfluss aus der Finanzierungstätigkeit (35 – 36)						0,00	0,00	0,00
SA5	Saldo (5) Geldfluss aus der voranschlagswirksamen Gebarung (Saldo 3 + Saldo 4)						-4 719 500,00	-4 779 100,00	-4 632 970,44
00 Gewählte Gemeindeorgane									
SA 0 / SA 1	(0) Nettoergebnis (21 - 22) / (1) Geldfluss operative Gebarung (31 – 32)			-467 300,00	-481 000,00	-486 301,56	-467 300,00	-481 000,00	-485 359,52
SA00	Saldo (00) Nettoergebnis nach Haushaltsrücklagen (Saldo 0 + Saldo 01)			-467 300,00	-481 000,00	-481 000,00			
SA2	Saldo (2) Geldfluss aus der Investiven Gebarung (33 – 34)						0,00	0,00	0,00
SA3	Saldo (3) Nettofinanzierungssaldo (Saldo 1 + Saldo 2)						-467 300,00	-481 000,00	-485 359,52
SA4	Saldo (4) Geldfluss aus der Finanzierungstätigkeit (35 – 36)						0,00	0,00	0,00
SA5	Saldo (5) Geldfluss aus der voranschlagswirksamen Gebarung (Saldo 3 + Saldo 4)						-467 300,00	-481 000,00	-485 359,52
000 Gewählte Gemeindeorgane									
SA 0 / SA 1	(0) Nettoergebnis (21 - 22) / (1) Geldfluss operative Gebarung (31 – 32)			-467 300,00	-481 000,00	-486 301,56	-467 300,00	-481 000,00	-485 359,52
SA00	Saldo (00) Nettoergebnis nach Haushaltsrücklagen (Saldo 0 + Saldo 01)			-467 300,00	-481 000,00	-481 000,00			
SA2	Saldo (2) Geldfluss aus der Investiven Gebarung (33 – 34)						0,00	0,00	0,00
SA3	Saldo (3) Nettofinanzierungssaldo (Saldo 1 + Saldo 2)						-467 300,00	-481 000,00	-485 359,52
SA4	Saldo (4) Geldfluss aus der Finanzierungstätigkeit (35 – 36)						0,00	0,00	0,00
SA5	Saldo (5) Geldfluss aus der voranschlagswirksamen Gebarung (Saldo 3 + Saldo 4)						-467 300,00	-481 000,00	-485 359,52
000000 Gewählte Gemeindeorgane									
Operative Gebarung									
SU 21 / 31	Summe Erträge / Einzahlungen operative Gebarung			0,00	0,00	0,00	0,00	0,00	0,00
1/000000-582000	Sonstige Dienstgeberbeiträge zur sozialen Sicherheit	2212	3212	20	10 600,00	11 400,00	11 079,22	10 600,00	11 079,22
1/000000-670000	Versicherungen	2222	3222	24	2 500,00	2 400,00	1 762,08	2 500,00	1 762,08
1/000000-720000	Kostenbeiträge (Kostenersätze) für Leistungen	2225	3225		0,00	200,00	0,00	200,00	0,00
1/000000-721000	Bezüge der gewählten Organe	2225	3225	22	359 200,00	367 800,00	386 401,40	359 200,00	367 800,00
1/000000-723000	Amtspauschalien und Repräsentationsausgaben	2225	3225	24	5 000,00	9 000,00	1 932,80	5 000,00	9 000,00
1/000000-728000	Entgelte für sonstige Leistungen	2225	3225	24	22 000,00	24 000,00	19 450,42	22 000,00	24 000,00
1/000000-757000	Laufende Transferzahlungen an private Organismen ohne Erwerbszweck	2234	3234	27	68 000,00	66 200,00	65 675,64	68 000,00	66 200,00
SU 22 / 32	Summe Aufwendungen / Auszahlungen operative Gebarung				467 300,00	481 000,00	486 301,56	467 300,00	481 000,00
SA 0 / SA 1	(0) Nettoergebnis (21 - 22) / (1) Geldfluss operative Gebarung (31 – 32)				-467 300,00	-481 000,00	-486 301,56	-467 300,00	-485 359,52

		MVAG	VC QU	Ergebnisvoranschlag			Finanzierungsvoranschlag		
		EH	FH	VA 2026	VA 2025	RA 2024	VA 2026	VA 2025	RA 2024
SA01	Saldo (01) Haushaltsrücklagen (230 - 240)			0,00	0,00	0,00	0,00	0,00	0,00
SA00	Saldo (00) Nettoergebnis nach Haushaltsrücklagen (Saldo 0 + Saldo 01)			-467 300,00	-481 000,00	-486 301,56			
Investive Gebarung									
SU 33	Summe Einzahlungen investive Gebarung						0,00	0,00	0,00
SU 34	Summe Auszahlungen investive Gebarung						0,00	0,00	0,00
SA2	Saldo (2) Geldfluss aus der Investiven Gebarung (33 – 34)						0,00	0,00	0,00
SA3	Saldo (3) Nettofinanzierungssaldo (Saldo 1 + Saldo 2)						-467 300,00	-481 000,00	-485 359,52
Finanzierungstätigkeit									
SU 35	Summe Einzahlungen aus der Finanzierungstätigkeit						0,00	0,00	0,00
SU 36	Summe Auszahlungen aus der Finanzierungstätigkeit						0,00	0,00	0,00
SA4	Saldo (4) Geldfluss aus der Finanzierungstätigkeit (35 – 36)						0,00	0,00	0,00
SA5	Saldo (5) Geldfluss aus der voranschlagswirksamen Gebarung (Saldo 3 + Saldo 4)						-467 300,00	-481 000,00	-485 359,52
01	Hauptverwaltung								
SA 0 / SA 1	(0) Nettoergebnis (21 - 22) / (1) Geldfluss operative Gebarung (31 – 32)			-3 571 900,00	-3 528 100,00	-3 538 770,32	-3 522 000,00	-3 465 700,00	-3 418 270,28
SA00	Saldo (00) Nettoergebnis nach Haushaltsrücklagen (Saldo 0 + Saldo 01)			-3 569 300,00	-3 546 100,00	-3 546 100,00			
SA2	Saldo (2) Geldfluss aus der Investiven Gebarung (33 – 34)						9 500,00	-16 300,00	-6 877,96
SA3	Saldo (3) Nettofinanzierungssaldo (Saldo 1 + Saldo 2)						-3 512 500,00	-3 482 000,00	-3 425 148,24
SA4	Saldo (4) Geldfluss aus der Finanzierungstätigkeit (35 – 36)						0,00	0,00	0,00
SA5	Saldo (5) Geldfluss aus der voranschlagswirksamen Gebarung (Saldo 3 + Saldo 4)						-3 512 500,00	-3 482 000,00	-3 425 148,24
010	Zentralamt								
SA 0 / SA 1	(0) Nettoergebnis (21 - 22) / (1) Geldfluss operative Gebarung (31 – 32)			-3 409 700,00	-3 344 400,00	-3 391 770,61	-3 359 800,00	-3 282 000,00	-3 280 479,84
SA00	Saldo (00) Nettoergebnis nach Haushaltsrücklagen (Saldo 0 + Saldo 01)			-3 407 100,00	-3 362 400,00	-3 362 400,00			
SA2	Saldo (2) Geldfluss aus der Investiven Gebarung (33 – 34)						9 500,00	-16 300,00	-6 877,96
SA3	Saldo (3) Nettofinanzierungssaldo (Saldo 1 + Saldo 2)						-3 350 300,00	-3 298 300,00	-3 287 357,80
SA4	Saldo (4) Geldfluss aus der Finanzierungstätigkeit (35 – 36)						0,00	0,00	0,00
SA5	Saldo (5) Geldfluss aus der voranschlagswirksamen Gebarung (Saldo 3 + Saldo 4)						-3 350 300,00	-3 298 300,00	-3 287 357,80
010000	Zentralamt								
Operative Gebarung									
2/010000+813000	Erträge aus der Auflösung von Investitionszuschüssen (Kapitaltransfers)	2127		2 200,00	2 200,00	2 195,82	0,00	0,00	0,00
2/010000+816000	Kostenbeiträge (Kostenersätze) für sonstige Leistungen	2114	3114	13	25 000,00	24 500,00	24 430,60	25 000,00	24 500,00
2/010000+817200	Erträge aus der Auflösung von sonstigen Rückstellungen	2117		0,00	0,00	3 783,37	0,00	0,00	0,00
2/010000+817300	Erträge aus der Auflösung von sonstigen Rückstellungen	2117		0,00	0,00	4 315,13	0,00	0,00	0,00
2/010000+829000	Sonstige Erträge	2116	3116	18	58 000,00	114 000,00	19 022,73	58 000,00	114 000,00

		MVAG		VC QU	Ergebnisvoranschlag			Finanzierungsvoranschlag		
		EH	FH		VA 2026	VA 2025	RA 2024	VA 2026	VA 2025	RA 2024
2/010000+829200	Sonstige Erträge - Rückersatz Dienstjubiläen	2116	3116	18	29 900,00	50 800,00	9 844,78	29 900,00	50 800,00	9 844,78
2/010000+860100	Transfers von Bund, Bundesfonds und Bundeskammern	2121	3121	15	3 300,00	3 300,00	3 045,06	3 300,00	3 300,00	3 135,26
2/010000+861140	Transfers von Ländern, Landesfonds und Landeskammern	2121	3121	15	0,00	24 500,00	12 652,16	0,00	24 500,00	12 336,08
2/010000+863100	Transfers von sonstigen Trägern öffentlichen Rechts und Sozialversicherungsträgern	2121	3121	15	0,00	5 100,00	788,85	0,00	5 100,00	788,85
2/010000+863200	Transfers von sonstigen Trägern öffentlichen Rechts und Sozialversicherungsträgern	2121	3121		0,00	0,00	500,16	0,00	0,00	416,80
2/010000+867000	Transfers von privaten Organisationen ohne Erwerbszweck	2124	3124		0,00	0,00	232,71	0,00	0,00	232,71
2/010000+871111	Kapitaltransfers aus Gemeinde-Bedarfszuweisungsmitteln	2121	3121	1	0,00	18 700,00	0,00	0,00	18 700,00	0,00
SU 21 / 31	Summe Erträge / Einzahlungen operative Gebarung				118 400,00	243 100,00	80 811,37	116 200,00	240 900,00	70 207,81
1/010000-400000	Geringwertige Wirtschaftsgüter (GWG)	2221	3221	23	5 000,00	7 000,00	4 261,00	5 000,00	7 000,00	4 142,33
1/010000-400100	Geringwertige Wirtschaftsgüter (GWG)	2221	3221	23	11 500,00	6 200,00	17 549,11	11 500,00	6 200,00	18 264,86
1/010000-452000	Treibstoffe	2221	3221	23	0,00	4 500,00	5 225,17	0,00	4 500,00	5 140,18
1/010000-454000	Reinigungsmittel	2221	3221	23	4 500,00	4 800,00	4 753,08	4 500,00	4 800,00	4 753,08
1/010000-456000	Schreib-, Zeichen- und sonstige Büromittel	2221	3221	23	18 000,00	20 000,00	17 364,96	18 000,00	20 000,00	16 731,90
1/010000-457000	Druckwerke	2221	3221	23	7 000,00	7 000,00	7 526,17	7 000,00	7 000,00	7 289,08
1/010000-500000	Geldbezüge der Beamten der Verwaltung	2211	3211	20	513 700,00	520 400,00	494 104,12	513 700,00	520 400,00	494 104,12
1/010000-510000	Geldbezüge der Vertragsbediensteten der Verwaltung	2211	3211	20	1 341 200,00	1 363 600,00	1 276 320,98	1 341 200,00	1 363 600,00	1 276 320,98
1/010000-510100	Geldbezüge der Vertragsbediensteten der Verwaltung	2211	3211	20	2 400,00	24 500,00	0,00	2 400,00	24 500,00	0,00
1/010000-511000	Geldbezüge der Vertragsbediensteten in handwerklicher Verwendung	2211	3211	20	51 900,00	54 600,00	52 263,26	51 900,00	54 600,00	52 263,26
1/010000-511100	Geldbezüge der Vertragsbediensteten in handwerklicher Verwendung	2211	3211	20	0,00	0,00	316,22	0,00	0,00	316,22
1/010000-520000	Geldbezüge der ganzjährig beschäftigten Angestellten	2211	3211	20	24 300,00	14 100,00	4 106,67	24 300,00	14 100,00	4 106,67
1/010000-522000	Geldbezüge der nicht ganzjährig beschäftigten Angestellten	2211	3211	20	2 600,00	6 300,00	8 636,25	2 600,00	6 300,00	8 636,25
1/010000-523000	Geldbezüge der nicht ganzjährig beschäftigten Arbeiter	2211	3211	20	0,00	4 600,00	4 177,50	0,00	4 600,00	4 177,50
1/010000-565000	Mehrleistungsvergütungen	2211	3211	20	37 700,00	32 100,00	33 334,75	37 700,00	32 100,00	33 334,75
1/010000-565100	Mehrleistungsvergütungen	2211	3211	20	70 000,00	73 200,00	73 342,03	70 000,00	73 200,00	73 342,03
1/010000-566000	Zuwendungen aus Anlass von Dienstjubiläen	2212	3212	20	24 800,00	47 100,00	8 402,62	24 800,00	47 100,00	8 402,62

		MVAG		VC QU	Ergebnisvoranschlag			Finanzierungsvoranschlag		
		EH	FH		VA 2026	VA 2025	RA 2024	VA 2026	VA 2025	RA 2024
1/010000-569000	Sonstige Nebengebühren	2211	3211	20	58 300,00	52 500,00	51 429,43	58 300,00	52 500,00	51 429,43
1/010000-580000	Dienstgeberbeiträge zum Ausgleichsfonds für Familienbeihilfen	2212	3212	20	73 100,00	75 500,00	72 338,52	73 100,00	75 500,00	72 338,52
1/010000-582000	Sonstige Dienstgeberbeiträge zur sozialen Sicherheit	2212	3212	20	321 300,00	313 500,00	299 422,08	321 300,00	313 500,00	299 422,08
1/010000-582100	Sonstige Dienstgeberbeiträge zur sozialen Sicherheit - Ruhebezüge Beamte	2212	3212	20	180 700,00	181 300,00	170 038,08	180 700,00	181 300,00	170 038,08
1/010000-582200	Sonstige Dienstgeberbeiträge zur sozialen Sicherheit - Ruhebezüge Vb	2212	3212	20	175 300,00	157 900,00	142 963,17	175 300,00	157 900,00	142 963,17
1/010000-590000	Freiwillige Sozialleistungen	2212	3212	20	0,00	0,00	435,97	0,00	0,00	435,97
1/010000-593000	Dotierung von Rückstellungen für nicht konsumierte Urlaube	2214			0,00	0,00	36 701,47	0,00	0,00	0,00
1/010000-594100	Dotierung von sonstigen Personalrückstellungen	2214			0,00	0,00	5 114,81	0,00	0,00	0,00
1/010000-600000	Energiebezüge - Strom	2222	3222	24	12 500,00	13 500,00	12 691,23	12 500,00	13 500,00	12 115,10
1/010000-600100	Energiebezüge - Wärme	2222	3222	24	20 000,00	10 800,00	28 220,56	20 000,00	10 800,00	28 220,56
1/010000-614000	Instandhaltung von Gebäuden und Bauten	2224	3224	24	4 400,00	8 500,00	10 418,51	4 400,00	8 500,00	2 739,54
1/010000-614092	Instandhaltung von Gebäuden und Bauten	2224	3224	24	*	1 000,00	0,00	1 000,00	1 000,00	0,00
1/010000-616000	Instandhaltung von Maschinen und maschinellen Anlagen	2224	3224	24	500,00	1 500,00	1 796,70	500,00	1 500,00	1 796,70
1/010000-617000	Instandhaltung von Fahrzeugen	2224	3224	24	0,00	1 500,00	879,91	0,00	1 500,00	964,33
1/010000-617092	Instandhaltung von Fahrzeugen	2224	3224	24	*	0,00	2 842,66	0,00	2 000,00	2 842,66
1/010000-618092	Instandhaltung von sonstigen Anlagen	2224	3224	24	*	2 000,00	3 469,58	2 000,00	2 500,00	3 469,58
1/010000-630000	Postdienste	2222	3222	24	67 000,00	77 000,00	110 679,73	67 000,00	77 000,00	103 034,98
1/010000-631000	Telekommunikationsdienste	2222	3222	24	16 400,00	16 800,00	17 061,28	16 400,00	16 800,00	17 017,85
1/010000-640000	Rechts- und Beratungsaufwand	2222	3222	24	2 500,00	1 000,00	5 389,98	2 500,00	1 000,00	5 389,98
1/010000-640100	Rechts- und Beratungsaufwand	2222	3222	24	2 500,00	1 000,00	7 804,43	2 500,00	1 000,00	7 804,43
1/010000-670000	Versicherungen	2222	3222	24	30 000,00	31 000,00	21 783,06	30 000,00	31 000,00	21 776,87
1/010000-670100	Versicherungen - Dienstjubiläen	2222	3222	24	54 900,00	58 800,00	79 830,22	54 900,00	58 800,00	79 830,22
1/010000-680500	Planmäßige Abschreibung	2226			2 900,00	2 900,00	2 874,21	0,00	0,00	0,00
1/010000-680700	Planmäßige Abschreibung	2226			49 200,00	61 700,00	58 082,77	0,00	0,00	0,00
1/010000-700000	Mietzinse	2223	3223	24	98 800,00	98 800,00	93 031,44	98 800,00	98 800,00	93 031,44
1/010000-700092	Mietzinse	2223	3223	24	5 300,00	6 000,00	5 098,88	5 300,00	6 000,00	5 098,88
1/010000-700100	Miet- und Pachtanfall - EDV	2223	3223	24	219 700,00	199 700,00	194 024,41	219 700,00	199 700,00	191 547,37
1/010000-710000	Öffentliche Abgaben, ohne Gebühren gemäß FAG	2225	3225	24	700,00	1 000,00	834,90	700,00	1 000,00	834,90
1/010000-723000	Amtspauschalien und Repräsentationsausgaben	2225	3225	24	5 000,00	6 000,00	6 224,07	5 000,00	6 000,00	5 893,47
1/010000-724000	Reisegebühren	2225	3225	24	2 000,00	4 800,00	5 324,51	2 000,00	4 800,00	5 348,51

		MVAG		VC QU	Ergebnisvoranschlag			Finanzierungsvoranschlag		
		EH	FH		VA 2026	VA 2025	RA 2024	VA 2026	VA 2025	RA 2024
1/010000-728000	Entgelte für sonstige Leistungen	2225	3225	24	7 500,00	9 000,00	14 091,52	7 500,00	9 000,00	13 977,20
SU 22 / 32	Summe Aufwendungen / Auszahlungen operative Gebarung				3 528 100,00	3 587 500,00	3 472 581,98	3 476 000,00	3 522 900,00	3 350 687,65
SA 0 / SA 1	(0) Nettoergebnis (21 - 22) / (1) Geldfluss operative Gebarung (31 - 32)				-3 409 700,00	-3 344 400,00	-3 391 770,61	-3 359 800,00	-3 282 000,00	-3 280 479,84
2/010000+894200	Entnahmen von zweckgebundenen Haushaltsrücklagen	2301			2 600,00	700,00	0,00	0,00	0,00	0,00
2/010000+894900	Entnahmen von zweckgebundenen Haushaltsrücklagen	2301			0,00	0,00	666,67	0,00	0,00	0,00
1/010000-794200	Zuweisung an zweckgebundene Haushaltsrücklagen	2401			0,00	18 700,00	0,00	0,00	0,00	0,00
SA01	Saldo (01) Haushaltsrücklagen (230 - 240)				2 600,00	-18 000,00	666,67	0,00	0,00	0,00
SA00	Saldo (00) Nettoergebnis nach Haushaltsrücklagen (Saldo 0 + Saldo 01)				-3 407 100,00	-3 362 400,00	-3 391 103,94			
Investive Gebarung										
2/010000+300742	Kapitaltransfers von Bund - KIG Finanzzuweisungen für Investitionen	3331	1		0,00	0,00	0,00	9 500,00	0,00	0,00
2/010000+300743	Kapitaltransfers von Bund - KIG Finanzzuweisungen für Investitionen	3331	1	33	0,00	0,00	0,00	0,00	900,00	0,00
SU 33	Summe Einzahlungen investive Gebarung							9 500,00	900,00	0,00
1/010000-042000	Amts-, Betriebs- und Geschäftsausstattung	3415	2	41	0,00	0,00	0,00	0,00	0,00	1 120,74
1/010000-042100	Amts-, Betriebs- und Geschäftsausstattung	3415	2	41	0,00	0,00	0,00	0,00	700,00	5 757,22
1/010000-042400	Amts-, Betriebs- und Geschäftsausstattung	3415	1		0,00	0,00	0,00	0,00	16 500,00	0,00
SU 34	Summe Auszahlungen investive Gebarung							0,00	17 200,00	6 877,96
SA2	Saldo (2) Geldfluss aus der Investiven Gebarung (33 - 34)							9 500,00	-16 300,00	-6 877,96
SA3	Saldo (3) Nettofinanzierungssaldo (Saldo 1 + Saldo 2)							-3 350 300,00	-3 298 300,00	-3 287 357,80
Finanzierungstätigkeit										
SU 35	Summe Einzahlungen aus der Finanzierungstätigkeit							0,00	0,00	0,00
SU 36	Summe Auszahlungen aus der Finanzierungstätigkeit							0,00	0,00	0,00
SA4	Saldo (4) Geldfluss aus der Finanzierungstätigkeit (35 - 36)							0,00	0,00	0,00
SA5	Saldo (5) Geldfluss aus der voranschlagswirksamen Gebarung (Saldo 3 + Saldo 4)							-3 350 300,00	-3 298 300,00	-3 287 357,80

					Ergebnisvoranschlag			Finanzierungsvoranschlag		
		MVAG	VC QU		VA 2026	VA 2025	RA 2024	VA 2026	VA 2025	RA 2024
		EH	FH							
015	Pressestelle, Amtsblatt und Öffentlichkeitsarbeit									
SA 0 / SA 1	(0) Nettoergebnis (21 - 22) / (1) Geldfluss operative Gebarung (31 – 32)				-162 200,00	-183 700,00	-146 999,71	-162 200,00	-183 700,00	-137 790,44
SA00	Saldo (00) Nettoergebnis nach Haushaltsrücklagen (Saldo 0 + Saldo 01)				-162 200,00	-183 700,00	-183 700,00			
SA2	Saldo (2) Geldfluss aus der Investiven Gebarung (33 – 34)							0,00	0,00	0,00
SA3	Saldo (3) Nettofinanzierungssaldo (Saldo 1 + Saldo 2)							-162 200,00	-183 700,00	-137 790,44
SA4	Saldo (4) Geldfluss aus der Finanzierungstätigkeit (35 – 36)							0,00	0,00	0,00
SA5	Saldo (5) Geldfluss aus der voranschlagswirksamen Gebarung (Saldo 3 + Saldo 4)							-162 200,00	-183 700,00	-137 790,44
015000	Pressestelle, Amtsblatt und Öffentlichkeitsarbeit									
Operative Gebarung										
2/015000+808000	Veräußerungen von Waren	2116	3116	16	2 500,00	2 500,00	3 417,20	2 500,00	2 500,00	3 417,20
2/015000+810020	Erträge aus Leistungen	2114	3114	13	20 000,00	14 500,00	19 360,00	20 000,00	14 500,00	18 495,00
SU 21 / 31	Summe Erträge / Einzahlungen operative Gebarung				22 500,00	17 000,00	22 777,20	22 500,00	17 000,00	21 912,20
1/015000-400000	Geringwertige Wirtschaftsgüter (GWG)	2221	3221	23	1 000,00	600,00	666,01	1 000,00	600,00	666,01
1/015000-413000	Handelswaren	2221	3221	23	2 000,00	2 500,00	6 884,04	2 000,00	2 500,00	5 148,84
1/015000-457000	Druckwerke - Gemeindezeitung	2221	3221	23	27 000,00	29 000,00	27 526,56	27 000,00	29 000,00	26 058,42
1/015000-457100	Druckwerke	2221	3221	23	1 500,00	1 000,00	956,40	1 500,00	1 000,00	956,40
1/015000-510000	Geldbezüge der Vertragsbediensteten der Verwaltung	2211	3211	20	81 700,00	81 900,00	78 674,60	81 700,00	81 900,00	78 674,60
1/015000-565000	Mehrleistungsvergütungen	2211	3211	20	400,00	400,00	138,20	400,00	400,00	138,20
1/015000-565100	Mehrleistungsvergütungen	2211	3211	20	2 000,00	1 900,00	1 910,92	2 000,00	1 900,00	1 910,92
1/015000-580000	Dienstgeberbeiträge zum Ausgleichsfonds für Familienbeihilfen	2212	3212	20	3 100,00	3 100,00	2 975,68	3 100,00	3 100,00	2 975,68
1/015000-582000	Sonstige Dienstgeberbeiträge zur sozialen Sicherheit	2212	3212	20	16 700,00	16 700,00	16 038,66	16 700,00	16 700,00	16 038,66
1/015000-582200	Sonstige Dienstgeberbeiträge zur sozialen Sicherheit - Ruhebezüge Vb	2212	3212	20	10 200,00	9 100,00	8 181,48	10 200,00	9 100,00	8 181,48
1/015000-593000	Dotierung von Rückstellungen für nicht konsumierte Urlaube	2214			0,00	0,00	920,64	0,00	0,00	0,00
1/015000-594100	Dotierung von sonstigen Personalrückstellungen	2214			0,00	0,00	319,29	0,00	0,00	0,00
1/015000-723000	Amtspauschalien und Repräsentationsaufwendungen	2225	3225	24	0,00	300,00	535,50	0,00	300,00	535,50
1/015000-728000	Entgelte für sonstige Leistungen	2225	3225	24	39 000,00	54 000,00	23 901,51	39 000,00	54 000,00	18 270,51
1/015000-768000	Sonstige Transfers an private Haushalte	2234	3234	27	100,00	200,00	147,42	100,00	200,00	147,42
SU 22 / 32	Summe Aufwendungen / Auszahlungen operative Gebarung				184 700,00	200 700,00	169 776,91	184 700,00	200 700,00	159 702,64
SA 0 / SA 1	(0) Nettoergebnis (21 - 22) / (1) Geldfluss operative Gebarung (31 – 32)				-162 200,00	-183 700,00	-146 999,71	-162 200,00	-183 700,00	-137 790,44
SA01	Saldo (01) Haushaltsrücklagen (230 - 240)				0,00	0,00	0,00	0,00	0,00	0,00
SA00	Saldo (00) Nettoergebnis nach Haushaltsrücklagen (Saldo 0 + Saldo 01)				-162 200,00	-183 700,00	-146 999,71			
Investive Gebarung										

		MVAG VC QU			Ergebnisvoranschlag			Finanzierungsvoranschlag		
		EH	FH		VA 2026	VA 2025	RA 2024	VA 2026	VA 2025	RA 2024
SU 33	Summe Einzahlungen investive Gebarung							0,00	0,00	0,00
SU 34	Summe Auszahlungen investive Gebarung							0,00	0,00	0,00
SA2	Saldo (2) Geldfluss aus der Investiven Gebarung (33 – 34)							0,00	0,00	0,00
SA3	Saldo (3) Nettofinanzierungssaldo (Saldo 1 + Saldo 2)							-162 200,00	-183 700,00	-137 790,44
Finanzierungstätigkeit										
SU 35	Summe Einzahlungen aus der Finanzierungstätigkeit							0,00	0,00	0,00
SU 36	Summe Auszahlungen aus der Finanzierungstätigkeit							0,00	0,00	0,00
SA4	Saldo (4) Geldfluss aus der Finanzierungstätigkeit (35 – 36)							0,00	0,00	0,00
SA5	Saldo (5) Geldfluss aus der voranschlagswirksamen Gebarung (Saldo 3 + Saldo 4)							-162 200,00	-183 700,00	-137 790,44
02 Hauptverwaltung										
SA 0 / SA 1	(0) Nettoergebnis (21 - 22) / (1) Geldfluss operative Gebarung (31 – 32)				-57 300,00	-115 800,00	-125 264,48	-56 700,00	-115 200,00	-119 836,25
SA00	Saldo (00) Nettoergebnis nach Haushaltsrücklagen (Saldo 0 + Saldo 01)				-57 300,00	-115 800,00	-115 800,00			
SA2	Saldo (2) Geldfluss aus der Investiven Gebarung (33 – 34)							0,00	0,00	0,00
SA3	Saldo (3) Nettofinanzierungssaldo (Saldo 1 + Saldo 2)							-56 700,00	-115 200,00	-119 836,25
SA4	Saldo (4) Geldfluss aus der Finanzierungstätigkeit (35 – 36)							0,00	0,00	0,00
SA5	Saldo (5) Geldfluss aus der voranschlagswirksamen Gebarung (Saldo 3 + Saldo 4)							-56 700,00	-115 200,00	-119 836,25
022 Standesamt										
SA 0 / SA 1	(0) Nettoergebnis (21 - 22) / (1) Geldfluss operative Gebarung (31 – 32)				-63 400,00	-64 600,00	-40 199,56	-62 800,00	-64 000,00	-36 768,90
SA00	Saldo (00) Nettoergebnis nach Haushaltsrücklagen (Saldo 0 + Saldo 01)				-63 400,00	-64 600,00	-64 600,00			
SA2	Saldo (2) Geldfluss aus der Investiven Gebarung (33 – 34)							0,00	0,00	0,00
SA3	Saldo (3) Nettofinanzierungssaldo (Saldo 1 + Saldo 2)							-62 800,00	-64 000,00	-36 768,90
SA4	Saldo (4) Geldfluss aus der Finanzierungstätigkeit (35 – 36)							0,00	0,00	0,00
SA5	Saldo (5) Geldfluss aus der voranschlagswirksamen Gebarung (Saldo 3 + Saldo 4)							-62 800,00	-64 000,00	-36 768,90
022000 Standesamt										
Operative Gebarung										
2/022000+861140	Transfers von Ländern, Landesfonds und Landeskammern	2121	3121	15	0,00	0,00	2 993,04	0,00	0,00	2 993,04
SU 21 / 31	Summe Erträge / Einzahlungen operative Gebarung				0,00	0,00	2 993,04	0,00	0,00	2 993,04
1/022000-400000	Geringwertige Wirtschaftsgüter (GWG)	2221	3221	23	500,00	500,00	183,81	500,00	500,00	113,34
1/022000-457000	Druckwerke	2221	3221	23	1 600,00	1 500,00	1 480,00	1 600,00	1 500,00	1 480,00
1/022000-510000	Geldbezüge der Vertragsbediensteten der Verwaltung	2211	3211	20	43 500,00	45 500,00	26 706,77	43 500,00	45 500,00	26 706,77
1/022000-565000	Mehrleistungsvergütungen	2211	3211	20	900,00	1 000,00	836,70	900,00	1 000,00	836,70
1/022000-565100	Mehrleistungsvergütungen	2211	3211	20	1 200,00	1 000,00	348,94	1 200,00	1 000,00	348,94
1/022000-569000	Sonstige Nebengebühren	2211	3211	20	0,00	100,00	0,00	0,00	100,00	0,00
1/022000-580000	Dienstgeberbeiträge zum Ausgleichsfonds für Familienbeihilfen	2212	3212	20	1 700,00	1 700,00	1 030,78	1 700,00	1 700,00	1 030,78

		MVAG		VC QU	Ergebnisvoranschlag			Finanzierungsvoranschlag		
		EH	FH		VA 2026	VA 2025	RA 2024	VA 2026	VA 2025	RA 2024
1/022000-582000	Sonstige Dienstgeberbeiträge zur sozialen Sicherheit	2212	3212	20	9 100,00	9 300,00	5 368,97	9 100,00	9 300,00	5 368,97
1/022000-582200	Sonstige Dienstgeberbeiträge zur sozialen Sicherheit - Ruhebezüge Vb	2212	3212	20	3 500,00	2 700,00	3 195,13	3 500,00	2 700,00	3 195,13
1/022000-593000	Dotierung von Rückstellungen für nicht konsumierte Urlaube	2214			0,00	0,00	2 472,51	0,00	0,00	0,00
1/022000-594100	Dotierung von sonstigen Personalrückstellungen	2214			0,00	0,00	335,03	0,00	0,00	0,00
1/022000-680700	Planmäßige Abschreibung	2226			600,00	600,00	552,00	0,00	0,00	0,00
1/022000-724000	Reisegebühren	2225	3225	24	200,00	100,00	155,75	200,00	100,00	155,75
1/022000-726000	Mitgliedsbeiträge an Institutionen	2225	3225	24	300,00	300,00	264,00	300,00	300,00	264,00
1/022000-728000	Entgelte für sonstige Leistungen	2225	3225	24	200,00	200,00	232,73	200,00	200,00	232,08
1/022000-768000	Sonstige laufende Transferzahlungen an private Haushalte	2234	3234	27	100,00	100,00	29,48	100,00	100,00	29,48
SU 22 / 32	Summe Aufwendungen / Auszahlungen operative Gebarung				63 400,00	64 600,00	43 192,60	62 800,00	64 000,00	39 761,94
SA 0 / SA 1	(0) Nettoergebnis (21 - 22) / (1) Geldfluss operative Gebarung (31 – 32)				-63 400,00	-64 600,00	-40 199,56	-62 800,00	-64 000,00	-36 768,90
SA01	Saldo (01) Haushaltsrücklagen (230 - 240)				0,00	0,00	0,00	0,00	0,00	0,00
SA00	Saldo (00) Nettoergebnis nach Haushaltsrücklagen (Saldo 0 + Saldo 01)				-63 400,00	-64 600,00	-40 199,56			
Investive Gebarung										
SU 33	Summe Einzahlungen investive Gebarung							0,00	0,00	0,00
SU 34	Summe Auszahlungen investive Gebarung							0,00	0,00	0,00
SA2	Saldo (2) Geldfluss aus der Investiven Gebarung (33 – 34)							0,00	0,00	0,00
SA3	Saldo (3) Nettofinanzierungssaldo (Saldo 1 + Saldo 2)							-62 800,00	-64 000,00	-36 768,90
Finanzierungstätigkeit										
SU 35	Summe Einzahlungen aus der Finanzierungstätigkeit							0,00	0,00	0,00
SU 36	Summe Auszahlungen aus der Finanzierungstätigkeit							0,00	0,00	0,00
SA4	Saldo (4) Geldfluss aus der Finanzierungstätigkeit (35 – 36)							0,00	0,00	0,00
SA5	Saldo (5) Geldfluss aus der voranschlagswirksamen Gebarung (Saldo 3 + Saldo 4)							-62 800,00	-64 000,00	-36 768,90

		MVAG		VC QU	Ergebnisvoranschlag			Finanzierungsvoranschlag		
		EH	FH		VA 2026	VA 2025	RA 2024	VA 2026	VA 2025	RA 2024
024	Wahlamt									
SA 0 / SA 1	(0) Nettoergebnis (21 - 22) / (1) Geldfluss operative Gebarung (31 – 32)				41 900,00	-15 600,00	-59 716,06	41 900,00	-15 600,00	-59 716,06
SA00	Saldo (00) Nettoergebnis nach Haushaltsrücklagen (Saldo 0 + Saldo 01)				41 900,00	-15 600,00	-15 600,00			
SA2	Saldo (2) Geldfluss aus der Investiven Gebarung (33 – 34)							0,00	0,00	0,00
SA3	Saldo (3) Nettofinanzierungssaldo (Saldo 1 + Saldo 2)							41 900,00	-15 600,00	-59 716,06
SA4	Saldo (4) Geldfluss aus der Finanzierungstätigkeit (35 – 36)							0,00	0,00	0,00
SA5	Saldo (5) Geldfluss aus der voranschlagswirksamen Gebarung (Saldo 3 + Saldo 4)							41 900,00	-15 600,00	-59 716,06
024000	Wahlangelegenheiten									
Operative Gebarung										
2/024000+816100	Kostenbeiträge (Kostenersätze) für sonstige Leistungen - Wahlen/Volksrechtesgesetz	2114	3114	13	42 700,00	7 500,00	20 432,06	42 700,00	7 500,00	20 432,06
2/024000+860100	Transfers von Bund, Bundesfonds und Bundeskammern	2121	3121	15	0,00	4 000,00	0,00	0,00	4 000,00	0,00
SU 21 / 31	Summe Erträge / Einzahlungen operative Gebarung				42 700,00	11 500,00	20 432,06	42 700,00	11 500,00	20 432,06
1/024000-400000	Geringwertige Wirtschaftsgüter (GWG)	2221	3221		0,00	400,00	2 491,32	0,00	400,00	2 491,32
1/024000-457000	Druckwerke	2221	3221		0,00	700,00	0,00	0,00	700,00	0,00
1/024000-723000	Amtspauschalien und Repräsentationsaufwendungen	2225	3225		200,00	1 000,00	3 207,30	200,00	1 000,00	3 207,30
1/024000-728000	Entgelte für sonstige Leistungen	2225	3225	24	600,00	25 000,00	74 449,50	600,00	25 000,00	74 449,50
SU 22 / 32	Summe Aufwendungen / Auszahlungen operative Gebarung				800,00	27 100,00	80 148,12	800,00	27 100,00	80 148,12
SA 0 / SA 1	(0) Nettoergebnis (21 - 22) / (1) Geldfluss operative Gebarung (31 – 32)				41 900,00	-15 600,00	-59 716,06	41 900,00	-15 600,00	-59 716,06
SA01	Saldo (01) Haushaltsrücklagen (230 - 240)				0,00	0,00	0,00	0,00	0,00	0,00
SA00	Saldo (00) Nettoergebnis nach Haushaltsrücklagen (Saldo 0 + Saldo 01)				41 900,00	-15 600,00	-59 716,06			
Investive Gebarung										
SU 33	Summe Einzahlungen investive Gebarung							0,00	0,00	0,00
SU 34	Summe Auszahlungen investive Gebarung							0,00	0,00	0,00
SA2	Saldo (2) Geldfluss aus der Investiven Gebarung (33 – 34)							0,00	0,00	0,00
SA3	Saldo (3) Nettofinanzierungssaldo (Saldo 1 + Saldo 2)							41 900,00	-15 600,00	-59 716,06
Finanzierungstätigkeit										
SU 35	Summe Einzahlungen aus der Finanzierungstätigkeit							0,00	0,00	0,00
SU 36	Summe Auszahlungen aus der Finanzierungstätigkeit							0,00	0,00	0,00
SA4	Saldo (4) Geldfluss aus der Finanzierungstätigkeit (35 – 36)							0,00	0,00	0,00
SA5	Saldo (5) Geldfluss aus der voranschlagswirksamen Gebarung (Saldo 3 + Saldo 4)							41 900,00	-15 600,00	-59 716,06

		MVAG VC QU			Ergebnisvoranschlag			Finanzierungsvoranschlag		
		EH	FH		VA 2026	VA 2025	RA 2024	VA 2026	VA 2025	RA 2024
025	Staatsbürgerschaft									
SA 0 / SA 1	(0) Nettoergebnis (21 - 22) / (1) Geldfluss operative Gebarung (31 – 32)				-35 800,00	-35 600,00	-25 348,86	-35 800,00	-35 600,00	-23 351,29
SA00	Saldo (00) Nettoergebnis nach Haushaltsrücklagen (Saldo 0 + Saldo 01)				-35 800,00	-35 600,00	-35 600,00			
SA2	Saldo (2) Geldfluss aus der Investiven Gebarung (33 – 34)							0,00	0,00	0,00
SA3	Saldo (3) Nettofinanzierungssaldo (Saldo 1 + Saldo 2)							-35 800,00	-35 600,00	-23 351,29
SA4	Saldo (4) Geldfluss aus der Finanzierungstätigkeit (35 – 36)							0,00	0,00	0,00
SA5	Saldo (5) Geldfluss aus der voranschlagswirksamen Gebarung (Saldo 3 + Saldo 4)							-35 800,00	-35 600,00	-23 351,29
025000	Staatsbürgerschaft									
Operative Gebarung										
2/025000+861100	Transfers von Ländern, Landesfonds und Landesammern	2121	3121	15	700,00	1 500,00	1 526,00	700,00	1 500,00	1 526,00
2/025000+861140	Transfers von Ländern, Landesfonds und Landesammern	2121	3121	15	0,00	0,00	2 993,04	0,00	0,00	2 993,04
SU 21 / 31	Summe Erträge / Einzahlungen operative Gebarung				700,00	1 500,00	4 519,04	700,00	1 500,00	4 519,04
1/025000-510000	Geldbezüge der Vertragsbediensteten der Verwaltung	2211	3211	20	26 200,00	27 000,00	19 223,41	26 200,00	27 000,00	19 223,41
1/025000-565000	Mehrleistungsvergütungen	2211	3211	20	700,00	400,00	795,75	700,00	400,00	795,75
1/025000-565100	Mehrleistungsvergütungen	2211	3211	20	400,00	400,00	143,27	400,00	400,00	143,27
1/025000-569000	Sonstige Nebengebühren	2211	3211	20	0,00	100,00	0,00	0,00	100,00	0,00
1/025000-580000	Dienstgeberbeiträge zum Ausgleichsfonds für Familienbeihilfen	2212	3212	20	1 000,00	1 000,00	745,47	1 000,00	1 000,00	745,47
1/025000-582000	Sonstige Dienstgeberbeiträge zur sozialen Sicherheit	2212	3212	20	5 400,00	5 500,00	3 858,15	5 400,00	5 500,00	3 858,15
1/025000-582200	Sonstige Dienstgeberbeiträge zur sozialen Sicherheit - Ruhebezüge Vb	2212	3212	20	2 500,00	2 400,00	2 966,49	2 500,00	2 400,00	2 966,49
1/025000-593000	Dotierung von Rückstellungen für nicht konsumierte Urlaube	2214			0,00	0,00	1 731,20	0,00	0,00	0,00
1/025000-594100	Dotierung von sonstigen Personalmrückstellungen	2214			0,00	0,00	265,72	0,00	0,00	0,00
1/025000-724000	Reisegebühren	2225	3225	24	100,00	100,00	60,83	100,00	100,00	60,83
1/025000-728000	Entgelte für sonstige Leistungen	2225	3225	24	100,00	100,00	48,13	100,00	100,00	47,48
1/025000-768000	Sonstige laufende Transferzahlungen an private Haushalte	2234	3234	27	100,00	100,00	29,48	100,00	100,00	29,48
SU 22 / 32	Summe Aufwendungen / Auszahlungen operative Gebarung				36 500,00	37 100,00	29 867,90	36 500,00	37 100,00	27 870,33
SA 0 / SA 1	(0) Nettoergebnis (21 - 22) / (1) Geldfluss operative Gebarung (31 – 32)				-35 800,00	-35 600,00	-25 348,86	-35 800,00	-35 600,00	-23 351,29
SA01	Saldo (01) Haushaltsrücklagen (230 - 240)				0,00	0,00	0,00	0,00	0,00	0,00
SA00	Saldo (00) Nettoergebnis nach Haushaltsrücklagen (Saldo 0 + Saldo 01)				-35 800,00	-35 600,00	-25 348,86			
Investive Gebarung										
SU 33	Summe Einzahlungen investive Gebarung							0,00	0,00	0,00
SU 34	Summe Auszahlungen investive Gebarung							0,00	0,00	0,00

		MVAG VC QU			Ergebnisvoranschlag			Finanzierungsvoranschlag		
		EH	FH		VA 2026	VA 2025	RA 2024	VA 2026	VA 2025	RA 2024
SA2	Saldo (2) Geldfluss aus der Investiven Gebarung (33 – 34)							0,00	0,00	0,00
SA3	Saldo (3) Nettofinanzierungssaldo (Saldo 1 + Saldo 2)							-35 800,00	-35 600,00	-23 351,29
Finanzierungstätigkeit										
SU 35	Summe Einzahlungen aus der Finanzierungstätigkeit							0,00	0,00	0,00
SU 36	Summe Auszahlungen aus der Finanzierungstätigkeit							0,00	0,00	0,00
SA4	Saldo (4) Geldfluss aus der Finanzierungstätigkeit (35 – 36)							0,00	0,00	0,00
SA5	Saldo (5) Geldfluss aus der voranschlagswirksamen Gebarung (Saldo 3 + Saldo 4)							-35 800,00	-35 600,00	-23 351,29
03 Bauverwaltung										
SA 0 / SA 1	(0) Nettoergebnis (21 - 22) / (1) Geldfluss operative Gebarung (31 – 32)				-36 500,00	-57 600,00	4 909,93	-36 500,00	-57 600,00	1 811,96
SA00	Saldo (00) Nettoergebnis nach Haushaltsrücklagen (Saldo 0 + Saldo 01)				-36 500,00	-57 600,00	-57 600,00			
SA2	Saldo (2) Geldfluss aus der Investiven Gebarung (33 – 34)							0,00	0,00	0,00
SA3	Saldo (3) Nettofinanzierungssaldo (Saldo 1 + Saldo 2)							-36 500,00	-57 600,00	1 811,96
SA4	Saldo (4) Geldfluss aus der Finanzierungstätigkeit (35 – 36)							0,00	0,00	0,00
SA5	Saldo (5) Geldfluss aus der voranschlagswirksamen Gebarung (Saldo 3 + Saldo 4)							-36 500,00	-57 600,00	1 811,96
031 Amt für Raumordnung und Raumplanung										
SA 0 / SA 1	(0) Nettoergebnis (21 - 22) / (1) Geldfluss operative Gebarung (31 – 32)				-32 500,00	-53 600,00	5 436,73	-32 500,00	-53 600,00	4 863,72
SA00	Saldo (00) Nettoergebnis nach Haushaltsrücklagen (Saldo 0 + Saldo 01)				-32 500,00	-53 600,00	-53 600,00			
SA2	Saldo (2) Geldfluss aus der Investiven Gebarung (33 – 34)							0,00	0,00	0,00
SA3	Saldo (3) Nettofinanzierungssaldo (Saldo 1 + Saldo 2)							-32 500,00	-53 600,00	4 863,72
SA4	Saldo (4) Geldfluss aus der Finanzierungstätigkeit (35 – 36)							0,00	0,00	0,00
SA5	Saldo (5) Geldfluss aus der voranschlagswirksamen Gebarung (Saldo 3 + Saldo 4)							-32 500,00	-53 600,00	4 863,72
031000 Raumordnung und Raumplanung										
Operative Gebarung										
2/031000+816000	Kostenbeiträge (Kostenersätze) für sonstige Leistungen	2114	3114	13	10 000,00	26 000,00	3 647,05	10 000,00	26 000,00	0,00
2/031000+829000	Sonstige Erträge	2116	3116	18	0,00	0,00	60 365,32	0,00	0,00	60 365,32
2/031000+861110	Transfers von Ländern, Landesfonds und Landeskammern	2121	3121		20 000,00	0,00	0,00	20 000,00	0,00	0,00
SU 21 / 31	Summe Erträge / Einzahlungen operative Gebarung				30 000,00	26 000,00	64 012,37	30 000,00	26 000,00	60 365,32
1/031000-640000	Rechts- und Beratungsaufwand - laufender Bearbeitungsaufwand	2222	3222	24	25 000,00	25 000,00	23 621,47	25 000,00	25 000,00	23 475,17
1/031000-640100	Rechts- und Beratungsaufwand - Rechtsberatungen Raumordnung	2222	3222	24	7 500,00	10 000,00	2 609,54	7 500,00	10 000,00	521,80
1/031000-640200	Rechts- und Beratungsaufwand - Raumordnung	2222	3222	24	10 000,00	17 500,00	4 902,25	10 000,00	17 500,00	4 902,25
1/031000-640300	Rechts- und Beratungsaufwand - Kostenrückersätze Raumplanung	2222	3222	24	20 000,00	26 000,00	21 497,40	20 000,00	26 000,00	21 497,40

		MVAG		VC QU	Ergebnisvoranschlag			Finanzierungsvoranschlag		
		EH	FH		VA 2026	VA 2025	RA 2024	VA 2026	VA 2025	RA 2024
1/031000-691000	Schadensvergütungen	2225	3225	24	0,00	1 100,00	5 944,98	0,00	1 100,00	5 104,98
SU 22 / 32	Summe Aufwendungen / Auszahlungen operative Gebarung				62 500,00	79 600,00	58 575,64	62 500,00	79 600,00	55 501,60
SA 0 / SA 1	(0) Nettoergebnis (21 - 22) / (1) Geldfluss operative Gebarung (31 – 32)				-32 500,00	-53 600,00	5 436,73	-32 500,00	-53 600,00	4 863,72
SA01	Saldo (01) Haushaltsrücklagen (230 - 240)				0,00	0,00	0,00	0,00	0,00	0,00
SA00	Saldo (00) Nettoergebnis nach Haushaltsrücklagen (Saldo 0 + Saldo 01)				-32 500,00	-53 600,00	5 436,73			
Investive Gebarung										
SU 33	Summe Einzahlungen investive Gebarung							0,00	0,00	0,00
SU 34	Summe Auszahlungen investive Gebarung							0,00	0,00	0,00
SA2	Saldo (2) Geldfluss aus der Investiven Gebarung (33 – 34)							0,00	0,00	0,00
SA3	Saldo (3) Nettofinanzierungssaldo (Saldo 1 + Saldo 2)							-32 500,00	-53 600,00	4 863,72
Finanzierungstätigkeit										
SU 35	Summe Einzahlungen aus der Finanzierungstätigkeit							0,00	0,00	0,00
SU 36	Summe Auszahlungen aus der Finanzierungstätigkeit							0,00	0,00	0,00
SA4	Saldo (4) Geldfluss aus der Finanzierungstätigkeit (35 – 36)							0,00	0,00	0,00
SA5	Saldo (5) Geldfluss aus der voranschlagswirksamen Gebarung (Saldo 3 + Saldo 4)							-32 500,00	-53 600,00	4 863,72

		MVAG	VC QU	Ergebnisvoranschlag			Finanzierungsvoranschlag		
		EH	FH	VA 2026	VA 2025	RA 2024	VA 2026	VA 2025	RA 2024
032	Vermessungsamt								
SA 0 / SA 1	(0) Nettoergebnis (21 - 22) / (1) Geldfluss operative Gebarung (31 – 32)			-4 000,00	-4 000,00	-526,80	-4 000,00	-4 000,00	-3 051,76
SA00	Saldo (00) Nettoergebnis nach Haushaltsrücklagen (Saldo 0 + Saldo 01)			-4 000,00	-4 000,00	-4 000,00			
SA2	Saldo (2) Geldfluss aus der Investiven Gebarung (33 – 34)						0,00	0,00	0,00
SA3	Saldo (3) Nettofinanzierungssaldo (Saldo 1 + Saldo 2)						-4 000,00	-4 000,00	-3 051,76
SA4	Saldo (4) Geldfluss aus der Finanzierungstätigkeit (35 – 36)						0,00	0,00	0,00
SA5	Saldo (5) Geldfluss aus der voranschlagswirksamen Gebarung (Saldo 3 + Saldo 4)						-4 000,00	-4 000,00	-3 051,76
032000	Vermessungswesen								
Operative Gebarung									
SU 21 / 31	Summe Erträge / Einzahlungen operative Gebarung			0,00	0,00	0,00	0,00	0,00	0,00
1/032000-640000	Rechts- und Beratungsaufwand	2222	3222	24	4 000,00	4 000,00	526,80	4 000,00	3 051,76
SU 22 / 32	Summe Aufwendungen / Auszahlungen operative Gebarung			4 000,00	4 000,00	526,80	4 000,00	4 000,00	3 051,76
SA 0 / SA 1	(0) Nettoergebnis (21 - 22) / (1) Geldfluss operative Gebarung (31 – 32)			-4 000,00	-4 000,00	-526,80	-4 000,00	-4 000,00	-3 051,76
SA01	Saldo (01) Haushaltsrücklagen (230 - 240)			0,00	0,00	0,00	0,00	0,00	0,00
SA00	Saldo (00) Nettoergebnis nach Haushaltsrücklagen (Saldo 0 + Saldo 01)			-4 000,00	-4 000,00	-526,80			
Investive Gebarung									
SU 33	Summe Einzahlungen investive Gebarung						0,00	0,00	0,00
SU 34	Summe Auszahlungen investive Gebarung						0,00	0,00	0,00
SA2	Saldo (2) Geldfluss aus der Investiven Gebarung (33 – 34)						0,00	0,00	0,00
SA3	Saldo (3) Nettofinanzierungssaldo (Saldo 1 + Saldo 2)						-4 000,00	-4 000,00	-3 051,76
Finanzierungstätigkeit									
SU 35	Summe Einzahlungen aus der Finanzierungstätigkeit						0,00	0,00	0,00
SU 36	Summe Auszahlungen aus der Finanzierungstätigkeit						0,00	0,00	0,00
SA4	Saldo (4) Geldfluss aus der Finanzierungstätigkeit (35 – 36)						0,00	0,00	0,00
SA5	Saldo (5) Geldfluss aus der voranschlagswirksamen Gebarung (Saldo 3 + Saldo 4)						-4 000,00	-4 000,00	-3 051,76

		MVAG			Ergebnisvoranschlag			Finanzierungsvoranschlag		
		EH	FH	VC QU	VA 2026	VA 2025	RA 2024	VA 2026	VA 2025	RA 2024
06	Sonstige Maßnahmen									
SA 0 / SA 1	(0) Nettoergebnis (21 - 22) / (1) Geldfluss operative Gebarung (31 – 32)				-58 700,00	-59 400,00	-63 167,78	-58 700,00	-59 400,00	-62 422,78
SA00	Saldo (00) Nettoergebnis nach Haushaltsrücklagen (Saldo 0 + Saldo 01)				-58 700,00	-59 400,00	-59 400,00			
SA2	Saldo (2) Geldfluss aus der Investiven Gebarung (33 – 34)							0,00	0,00	0,00
SA3	Saldo (3) Nettofinanzierungssaldo (Saldo 1 + Saldo 2)							-58 700,00	-59 400,00	-62 422,78
SA4	Saldo (4) Geldfluss aus der Finanzierungstätigkeit (35 – 36)							0,00	0,00	0,00
SA5	Saldo (5) Geldfluss aus der voranschlagswirksamen Gebarung (Saldo 3 + Saldo 4)							-58 700,00	-59 400,00	-62 422,78
060	Beiträge an Verbände, Vereine oder sonstige Organisationen									
SA 0 / SA 1	(0) Nettoergebnis (21 - 22) / (1) Geldfluss operative Gebarung (31 – 32)				-32 700,00	-32 400,00	-27 463,01	-32 700,00	-32 400,00	-27 463,01
SA00	Saldo (00) Nettoergebnis nach Haushaltsrücklagen (Saldo 0 + Saldo 01)				-32 700,00	-32 400,00	-32 400,00			
SA2	Saldo (2) Geldfluss aus der Investiven Gebarung (33 – 34)							0,00	0,00	0,00
SA3	Saldo (3) Nettofinanzierungssaldo (Saldo 1 + Saldo 2)							-32 700,00	-32 400,00	-27 463,01
SA4	Saldo (4) Geldfluss aus der Finanzierungstätigkeit (35 – 36)							0,00	0,00	0,00
SA5	Saldo (5) Geldfluss aus der voranschlagswirksamen Gebarung (Saldo 3 + Saldo 4)							-32 700,00	-32 400,00	-27 463,01
060000	Beiträge an Verbände, Vereine und sonstige Organisationen									
Operative Gebarung										
SU 21 / 31	Summe Erträge / Einzahlungen operative Gebarung				0,00	0,00	0,00	0,00	0,00	0,00
1/060000-726000	Mitgliedsbeiträge an Institutionen				2225	3225	24	24 800,00	24 800,00	19 825,45
1/060000-726100	Mitgliedsbeiträge an Institutionen - Gemeindebund				2225	3225	24	7 900,00	7 600,00	7 637,56
SU 22 / 32	Summe Aufwendungen / Auszahlungen operative Gebarung				32 700,00	32 400,00	27 463,01	32 700,00	32 400,00	27 463,01
SA 0 / SA 1	(0) Nettoergebnis (21 - 22) / (1) Geldfluss operative Gebarung (31 – 32)				-32 700,00	-32 400,00	-27 463,01	-32 700,00	-32 400,00	-27 463,01
SA01	Saldo (01) Haushaltsrücklagen (230 - 240)				0,00	0,00	0,00	0,00	0,00	0,00
SA00	Saldo (00) Nettoergebnis nach Haushaltsrücklagen (Saldo 0 + Saldo 01)				-32 700,00	-32 400,00	-27 463,01			
Investive Gebarung										
SU 33	Summe Einzahlungen investive Gebarung							0,00	0,00	0,00
SU 34	Summe Auszahlungen investive Gebarung							0,00	0,00	0,00
SA2	Saldo (2) Geldfluss aus der Investiven Gebarung (33 – 34)							0,00	0,00	0,00
SA3	Saldo (3) Nettofinanzierungssaldo (Saldo 1 + Saldo 2)							-32 700,00	-32 400,00	-27 463,01
Finanzierungstätigkeit										
SU 35	Summe Einzahlungen aus der Finanzierungstätigkeit							0,00	0,00	0,00
SU 36	Summe Auszahlungen aus der Finanzierungstätigkeit							0,00	0,00	0,00
SA4	Saldo (4) Geldfluss aus der Finanzierungstätigkeit (35 – 36)							0,00	0,00	0,00
SA5	Saldo (5) Geldfluss aus der voranschlagswirksamen Gebarung (Saldo 3 + Saldo 4)							-32 700,00	-32 400,00	-27 463,01

		MVAG	VC QU	Ergebnisvoranschlag			Finanzierungsvoranschlag		
		EH	FH	VA 2026	VA 2025	RA 2024	VA 2026	VA 2025	RA 2024
062	Ehrungen und Auszeichnungen								
SA 0 / SA 1	(0) Nettoergebnis (21 - 22) / (1) Geldfluss operative Gebarung (31 – 32)			-20 000,00	-18 000,00	-16 083,43	-20 000,00	-18 000,00	-15 338,43
SA00	Saldo (00) Nettoergebnis nach Haushaltsrücklagen (Saldo 0 + Saldo 01)			-20 000,00	-18 000,00	-18 000,00			
SA2	Saldo (2) Geldfluss aus der Investiven Gebarung (33 – 34)						0,00	0,00	0,00
SA3	Saldo (3) Nettofinanzierungssaldo (Saldo 1 + Saldo 2)						-20 000,00	-18 000,00	-15 338,43
SA4	Saldo (4) Geldfluss aus der Finanzierungstätigkeit (35 – 36)						0,00	0,00	0,00
SA5	Saldo (5) Geldfluss aus der voranschlagswirksamen Gebarung (Saldo 3 + Saldo 4)						-20 000,00	-18 000,00	-15 338,43
062000	Ehrungen und Auszeichnungen								
Operative Gebarung									
SU 21 / 31	Summe Erträge / Einzahlungen operative Gebarung			0,00	0,00	0,00	0,00	0,00	0,00
1/062000-768000	Sonstige laufende Transferzahlungen 2234 3234 27			20 000,00	18 000,00	16 083,43	20 000,00	18 000,00	15 338,43
SU 22 / 32	Summe Aufwendungen / Auszahlungen operative Gebarung			20 000,00	18 000,00	16 083,43	20 000,00	18 000,00	15 338,43
SA 0 / SA 1	(0) Nettoergebnis (21 - 22) / (1) Geldfluss operative Gebarung (31 – 32)			-20 000,00	-18 000,00	-16 083,43	-20 000,00	-18 000,00	-15 338,43
SA01	Saldo (01) Haushaltsrücklagen (230 - 240)			0,00	0,00	0,00	0,00	0,00	0,00
SA00	Saldo (00) Nettoergebnis nach Haushaltsrücklagen (Saldo 0 + Saldo 01)			-20 000,00	-18 000,00	-16 083,43			
Investive Gebarung									
SU 33	Summe Einzahlungen investive Gebarung						0,00	0,00	0,00
SU 34	Summe Auszahlungen investive Gebarung						0,00	0,00	0,00
SA2	Saldo (2) Geldfluss aus der Investiven Gebarung (33 – 34)						0,00	0,00	0,00
SA3	Saldo (3) Nettofinanzierungssaldo (Saldo 1 + Saldo 2)						-20 000,00	-18 000,00	-15 338,43
Finanzierungstätigkeit									
SU 35	Summe Einzahlungen aus der Finanzierungstätigkeit						0,00	0,00	0,00
SU 36	Summe Auszahlungen aus der Finanzierungstätigkeit						0,00	0,00	0,00
SA4	Saldo (4) Geldfluss aus der Finanzierungstätigkeit (35 – 36)						0,00	0,00	0,00
SA5	Saldo (5) Geldfluss aus der voranschlagswirksamen Gebarung (Saldo 3 + Saldo 4)						-20 000,00	-18 000,00	-15 338,43

		MVAG	VC QU	Ergebnisvoranschlag			Finanzierungsvoranschlag		
		EH	FH	VA 2026	VA 2025	RA 2024	VA 2026	VA 2025	RA 2024
063	Städtekontakte und Partnerschaften								
SA 0 / SA 1	(0) Nettoergebnis (21 - 22) / (1) Geldfluss operative Gebarung (31 – 32)			-6 000,00	-9 000,00	-19 621,34	-6 000,00	-9 000,00	-19 621,34
SA00	Saldo (00) Nettoergebnis nach Haushaltsrücklagen (Saldo 0 + Saldo 01)			-6 000,00	-9 000,00	-9 000,00			
SA2	Saldo (2) Geldfluss aus der Investiven Gebarung (33 – 34)						0,00	0,00	0,00
SA3	Saldo (3) Nettofinanzierungssaldo (Saldo 1 + Saldo 2)						-6 000,00	-9 000,00	-19 621,34
SA4	Saldo (4) Geldfluss aus der Finanzierungstätigkeit (35 – 36)						0,00	0,00	0,00
SA5	Saldo (5) Geldfluss aus der voranschlagswirksamen Gebarung (Saldo 3 + Saldo 4)						-6 000,00	-9 000,00	-19 621,34
063000	Städtekontakte und Partnerschaften								
Operative Gebarung									
SU 21 / 31	Summe Erträge / Einzahlungen operative Gebarung			0,00	0,00	0,00	0,00	0,00	0,00
1/063000-728000	Entgelte für sonstige Leistungen	2225	3225	24	6 000,00	9 000,00	19 621,34	6 000,00	9 000,00
SU 22 / 32	Summe Aufwendungen / Auszahlungen operative Gebarung			6 000,00	9 000,00	19 621,34	6 000,00	9 000,00	19 621,34
SA 0 / SA 1	(0) Nettoergebnis (21 - 22) / (1) Geldfluss operative Gebarung (31 – 32)			-6 000,00	-9 000,00	-19 621,34	-6 000,00	-9 000,00	-19 621,34
SA01	Saldo (01) Haushaltsrücklagen (230 - 240)			0,00	0,00	0,00	0,00	0,00	0,00
SA00	Saldo (00) Nettoergebnis nach Haushaltsrücklagen (Saldo 0 + Saldo 01)			-6 000,00	-9 000,00	-19 621,34			
Investive Gebarung									
SU 33	Summe Einzahlungen investive Gebarung						0,00	0,00	0,00
SU 34	Summe Auszahlungen investive Gebarung						0,00	0,00	0,00
SA2	Saldo (2) Geldfluss aus der Investiven Gebarung (33 – 34)						0,00	0,00	0,00
SA3	Saldo (3) Nettofinanzierungssaldo (Saldo 1 + Saldo 2)						-6 000,00	-9 000,00	-19 621,34
Finanzierungstätigkeit									
SU 35	Summe Einzahlungen aus der Finanzierungstätigkeit						0,00	0,00	0,00
SU 36	Summe Auszahlungen aus der Finanzierungstätigkeit						0,00	0,00	0,00
SA4	Saldo (4) Geldfluss aus der Finanzierungstätigkeit (35 – 36)						0,00	0,00	0,00
SA5	Saldo (5) Geldfluss aus der voranschlagswirksamen Gebarung (Saldo 3 + Saldo 4)						-6 000,00	-9 000,00	-19 621,34

		MVAG	VC QU	Ergebnisvoranschlag			Finanzierungsvoranschlag		
		EH	FH	VA 2026	VA 2025	RA 2024	VA 2026	VA 2025	RA 2024
07	Verfügun								
SA 0 / SA 1	(0) Nettoergebnis (21 - 22) / (1) Geldfluss operative Gebarung (31 – 32)			-12 000,00	-14 000,00	-7 455,79	-12 000,00	-14 000,00	-6 925,79
SA00	Saldo (00) Nettoergebnis nach Haushaltsrücklagen (Saldo 0 + Saldo 01)			-12 000,00	-14 000,00	-14 000,00			
SA2	Saldo (2) Geldfluss aus der Investiven Gebarung (33 – 34)						0,00	0,00	0,00
SA3	Saldo (3) Nettofinanzierungssaldo (Saldo 1 + Saldo 2)						-12 000,00	-14 000,00	-6 925,79
SA4	Saldo (4) Geldfluss aus der Finanzierungstätigkeit (35 – 36)						0,00	0,00	0,00
SA5	Saldo (5) Geldfluss aus der voranschlagswirksamen Gebarung (Saldo 3 + Saldo 4)						-12 000,00	-14 000,00	-6 925,79
070	Verfügun								
SA 0 / SA 1	(0) Nettoergebnis (21 - 22) / (1) Geldfluss operative Gebarung (31 – 32)			-12 000,00	-14 000,00	-7 455,79	-12 000,00	-14 000,00	-6 925,79
SA00	Saldo (00) Nettoergebnis nach Haushaltsrücklagen (Saldo 0 + Saldo 01)			-12 000,00	-14 000,00	-14 000,00			
SA2	Saldo (2) Geldfluss aus der Investiven Gebarung (33 – 34)						0,00	0,00	0,00
SA3	Saldo (3) Nettofinanzierungssaldo (Saldo 1 + Saldo 2)						-12 000,00	-14 000,00	-6 925,79
SA4	Saldo (4) Geldfluss aus der Finanzierungstätigkeit (35 – 36)						0,00	0,00	0,00
SA5	Saldo (5) Geldfluss aus der voranschlagswirksamen Gebarung (Saldo 3 + Saldo 4)						-12 000,00	-14 000,00	-6 925,79
070000	Verfügun								
Operative Gebarung									
SU 21 / 31	Summe Erträge / Einzahlungen operative Gebarung			0,00	0,00	0,00	0,00	0,00	0,00
1/070000-729500	Sonstige Ausgaben	2225	3225	24	12 000,00	14 000,00	7 455,79	12 000,00	6 925,79
SU 22 / 32	Summe Aufwendungen / Auszahlungen operative Gebarung			12 000,00	14 000,00	7 455,79	12 000,00	14 000,00	6 925,79
SA 0 / SA 1	(0) Nettoergebnis (21 - 22) / (1) Geldfluss operative Gebarung (31 – 32)			-12 000,00	-14 000,00	-7 455,79	-12 000,00	-14 000,00	-6 925,79
SA01	Saldo (01) Haushaltsrücklagen (230 - 240)			0,00	0,00	0,00	0,00	0,00	0,00
SA00	Saldo (00) Nettoergebnis nach Haushaltsrücklagen (Saldo 0 + Saldo 01)			-12 000,00	-14 000,00	-7 455,79			
Investive Gebarung									
SU 33	Summe Einzahlungen investive Gebarung						0,00	0,00	0,00
SU 34	Summe Auszahlungen investive Gebarung						0,00	0,00	0,00
SA2	Saldo (2) Geldfluss aus der Investiven Gebarung (33 – 34)						0,00	0,00	0,00
SA3	Saldo (3) Nettofinanzierungssaldo (Saldo 1 + Saldo 2)						-12 000,00	-14 000,00	-6 925,79
Finanzierungstätigkeit									
SU 35	Summe Einzahlungen aus der Finanzierungstätigkeit						0,00	0,00	0,00
SU 36	Summe Auszahlungen aus der Finanzierungstätigkeit						0,00	0,00	0,00
SA4	Saldo (4) Geldfluss aus der Finanzierungstätigkeit (35 – 36)						0,00	0,00	0,00
SA5	Saldo (5) Geldfluss aus der voranschlagswirksamen Gebarung (Saldo 3 + Saldo 4)						-12 000,00	-14 000,00	-6 925,79

		MVAG	VC QU	Ergebnisvoranschlag			Finanzierungsvoranschlag		
		EH	FH	VA 2026	VA 2025	RA 2024	VA 2026	VA 2025	RA 2024
08	Pensionen (soweit nicht aufgeteilt)								
SA 0 / SA 1	(0) Nettoergebnis (21 - 22) / (1) Geldfluss operative Gebarung (31 – 32)			-531 900,00	-524 100,00	-477 181,77	-531 900,00	-524 100,00	-477 181,77
SA00	Saldo (00) Nettoergebnis nach Haushaltsrücklagen (Saldo 0 + Saldo 01)			-531 900,00	-524 100,00	-524 100,00			
SA2	Saldo (2) Geldfluss aus der Investiven Gebarung (33 – 34)						0,00	0,00	0,00
SA3	Saldo (3) Nettofinanzierungssaldo (Saldo 1 + Saldo 2)						-531 900,00	-524 100,00	-477 181,77
SA4	Saldo (4) Geldfluss aus der Finanzierungstätigkeit (35 – 36)						0,00	0,00	0,00
SA5	Saldo (5) Geldfluss aus der voranschlagswirksamen Gebarung (Saldo 3 + Saldo 4)						-531 900,00	-524 100,00	-477 181,77
080	Pensionen (soweit nicht aufgeteilt)								
SA 0 / SA 1	(0) Nettoergebnis (21 - 22) / (1) Geldfluss operative Gebarung (31 – 32)			-531 900,00	-524 100,00	-477 181,77	-531 900,00	-524 100,00	-477 181,77
SA00	Saldo (00) Nettoergebnis nach Haushaltsrücklagen (Saldo 0 + Saldo 01)			-531 900,00	-524 100,00	-524 100,00			
SA2	Saldo (2) Geldfluss aus der Investiven Gebarung (33 – 34)						0,00	0,00	0,00
SA3	Saldo (3) Nettofinanzierungssaldo (Saldo 1 + Saldo 2)						-531 900,00	-524 100,00	-477 181,77
SA4	Saldo (4) Geldfluss aus der Finanzierungstätigkeit (35 – 36)						0,00	0,00	0,00
SA5	Saldo (5) Geldfluss aus der voranschlagswirksamen Gebarung (Saldo 3 + Saldo 4)						-531 900,00	-524 100,00	-477 181,77
080000	Pensionen								
Operative Gebarung									
SU 21 / 31	Summe Erträge / Einzahlungen operative Gebarung			0,00	0,00	0,00	0,00	0,00	0,00
1/080000-582100	Sonstige Dienstgeberbeiträge zur sozialen Sicherheit - Ruhebezüge Beamte	2212	3212	20	531 900,00	524 100,00	477 181,77	531 900,00	524 100,00
SU 22 / 32	Summe Aufwendungen / Auszahlungen operative Gebarung				531 900,00	524 100,00	477 181,77	531 900,00	524 100,00
SA 0 / SA 1	(0) Nettoergebnis (21 - 22) / (1) Geldfluss operative Gebarung (31 – 32)				-531 900,00	-524 100,00	-477 181,77	-531 900,00	-524 100,00
SA01	Saldo (01) Haushaltsrücklagen (230 - 240)				0,00	0,00	0,00	0,00	0,00
SA00	Saldo (00) Nettoergebnis nach Haushaltsrücklagen (Saldo 0 + Saldo 01)				-531 900,00	-524 100,00	-477 181,77		
Investive Gebarung									
SU 33	Summe Einzahlungen investive Gebarung						0,00	0,00	0,00
SU 34	Summe Auszahlungen investive Gebarung						0,00	0,00	0,00
SA2	Saldo (2) Geldfluss aus der Investiven Gebarung (33 – 34)						0,00	0,00	0,00
SA3	Saldo (3) Nettofinanzierungssaldo (Saldo 1 + Saldo 2)						-531 900,00	-524 100,00	-477 181,77
Finanzierungstätigkeit									
SU 35	Summe Einzahlungen aus der Finanzierungstätigkeit						0,00	0,00	0,00
SU 36	Summe Auszahlungen aus der Finanzierungstätigkeit						0,00	0,00	0,00
SA4	Saldo (4) Geldfluss aus der Finanzierungstätigkeit (35 – 36)						0,00	0,00	0,00
SA5	Saldo (5) Geldfluss aus der voranschlagswirksamen Gebarung (Saldo 3 + Saldo 4)						-531 900,00	-524 100,00	-477 181,77

		MVAG	VC QU	Ergebnisvoranschlag			Finanzierungsvoranschlag		
		EH	FH	VA 2026	VA 2025	RA 2024	VA 2026	VA 2025	RA 2024
09	Personalbetreuung								
SA 0 / SA 1	(0) Nettoergebnis (21 - 22) / (1) Geldfluss operative Gebarung (31 – 32)			-39 200,00	-40 500,00	-47 024,21	-39 200,00	-40 500,00	-42 548,01
SA00	Saldo (00) Nettoergebnis nach Haushaltsrücklagen (Saldo 0 + Saldo 01)			-39 200,00	-40 500,00	-40 500,00			
SA2	Saldo (2) Geldfluss aus der Investiven Gebarung (33 – 34)						-4 700,00	-5 300,00	-15 360,04
SA3	Saldo (3) Nettofinanzierungssaldo (Saldo 1 + Saldo 2)						-43 900,00	-45 800,00	-57 908,05
SA4	Saldo (4) Geldfluss aus der Finanzierungstätigkeit (35 – 36)						0,00	0,00	0,00
SA5	Saldo (5) Geldfluss aus der voranschlagswirksamen Gebarung (Saldo 3 + Saldo 4)						-43 900,00	-45 800,00	-57 908,05
090	Bezugsvorschüsse und Darlehen								
SA 0 / SA 1	(0) Nettoergebnis (21 - 22) / (1) Geldfluss operative Gebarung (31 – 32)			0,00	0,00	0,00	0,00	0,00	0,00
SA00	Saldo (00) Nettoergebnis nach Haushaltsrücklagen (Saldo 0 + Saldo 01)			0,00	0,00	0,00			
SA2	Saldo (2) Geldfluss aus der Investiven Gebarung (33 – 34)						-4 700,00	-5 300,00	-15 360,04
SA3	Saldo (3) Nettofinanzierungssaldo (Saldo 1 + Saldo 2)						-4 700,00	-5 300,00	-15 360,04
SA4	Saldo (4) Geldfluss aus der Finanzierungstätigkeit (35 – 36)						0,00	0,00	0,00
SA5	Saldo (5) Geldfluss aus der voranschlagswirksamen Gebarung (Saldo 3 + Saldo 4)						-4 700,00	-5 300,00	-15 360,04
090000	Bezugsvorschüsse und Darlehen								
Operative Gebarung									
SU 21 / 31	Summe Erträge / Einzahlungen operative Gebarung			0,00	0,00	0,00	0,00	0,00	0,00
SU 22 / 32	Summe Aufwendungen / Auszahlungen operative Gebarung			0,00	0,00	0,00	0,00	0,00	0,00
SA 0 / SA 1	(0) Nettoergebnis (21 - 22) / (1) Geldfluss operative Gebarung (31 – 32)			0,00	0,00	0,00	0,00	0,00	0,00
SA01	Saldo (01) Haushaltsrücklagen (230 - 240)			0,00	0,00	0,00	0,00	0,00	0,00
SA00	Saldo (00) Nettoergebnis nach Haushaltsrücklagen (Saldo 0 + Saldo 01)			0,00	0,00	0,00			
Investive Gebarung									
2/090000+273000	Nichtinvestitionsfördernde Darlehen u. Bezugsvorsch. an priv. Haushalte	3325	53	0,00	0,00	0,00	4 300,00	3 700,00	6 139,96
SU 33	Summe Einzahlungen investive Gebarung						4 300,00	3 700,00	6 139,96
1/090000-273000	Bezugsvorschüsse an private Haushalte	3425	63	0,00	0,00	0,00	9 000,00	9 000,00	21 500,00
SU 34	Summe Auszahlungen investive Gebarung						9 000,00	9 000,00	21 500,00
SA2	Saldo (2) Geldfluss aus der Investiven Gebarung (33 – 34)						-4 700,00	-5 300,00	-15 360,04
SA3	Saldo (3) Nettofinanzierungssaldo (Saldo 1 + Saldo 2)						-4 700,00	-5 300,00	-15 360,04
Finanzierungstätigkeit									
SU 35	Summe Einzahlungen aus der Finanzierungstätigkeit						0,00	0,00	0,00
SU 36	Summe Auszahlungen aus der Finanzierungstätigkeit						0,00	0,00	0,00
SA4	Saldo (4) Geldfluss aus der Finanzierungstätigkeit (35 – 36)						0,00	0,00	0,00
SA5	Saldo (5) Geldfluss aus der voranschlagswirksamen Gebarung (Saldo 3 + Saldo 4)						-4 700,00	-5 300,00	-15 360,04

		MVAG	VC QU	Ergebnisvoranschlag			Finanzierungsvoranschlag		
		EH	FH	VA 2026	VA 2025	RA 2024	VA 2026	VA 2025	RA 2024
091	Personalausbildung und Personalfortbildung								
SA 0 / SA 1	(0) Nettoergebnis (21 - 22) / (1) Geldfluss operative Gebarung (31 – 32)			-35 000,00	-35 000,00	-41 357,65	-35 000,00	-35 000,00	-36 881,45
SA00	Saldo (00) Nettoergebnis nach Haushaltsrücklagen (Saldo 0 + Saldo 01)			-35 000,00	-35 000,00	-35 000,00			
SA2	Saldo (2) Geldfluss aus der Investiven Gebarung (33 – 34)						0,00	0,00	0,00
SA3	Saldo (3) Nettofinanzierungssaldo (Saldo 1 + Saldo 2)						-35 000,00	-35 000,00	-36 881,45
SA4	Saldo (4) Geldfluss aus der Finanzierungstätigkeit (35 – 36)						0,00	0,00	0,00
SA5	Saldo (5) Geldfluss aus der voranschlagswirksamen Gebarung (Saldo 3 + Saldo 4)						-35 000,00	-35 000,00	-36 881,45
091000	Personalausbildung und Personalfortbildung								
Operative Gebarung									
SU 21 / 31	Summe Erträge / Einzahlungen operative Gebarung			0,00	0,00	0,00	0,00	0,00	0,00
1/091000-728000	Entgelte für sonstige Leistungen	2225	3225	24	35 000,00	35 000,00	41 357,65	35 000,00	36 881,45
SU 22 / 32	Summe Aufwendungen / Auszahlungen operative Gebarung			35 000,00	35 000,00	41 357,65	35 000,00	35 000,00	36 881,45
SA 0 / SA 1	(0) Nettoergebnis (21 - 22) / (1) Geldfluss operative Gebarung (31 – 32)			-35 000,00	-35 000,00	-41 357,65	-35 000,00	-35 000,00	-36 881,45
SA01	Saldo (01) Haushaltsrücklagen (230 - 240)			0,00	0,00	0,00	0,00	0,00	0,00
SA00	Saldo (00) Nettoergebnis nach Haushaltsrücklagen (Saldo 0 + Saldo 01)			-35 000,00	-35 000,00	-41 357,65			
Investive Gebarung									
SU 33	Summe Einzahlungen investive Gebarung						0,00	0,00	0,00
SU 34	Summe Auszahlungen investive Gebarung						0,00	0,00	0,00
SA2	Saldo (2) Geldfluss aus der Investiven Gebarung (33 – 34)						0,00	0,00	0,00
SA3	Saldo (3) Nettofinanzierungssaldo (Saldo 1 + Saldo 2)						-35 000,00	-35 000,00	-36 881,45
Finanzierungstätigkeit									
SU 35	Summe Einzahlungen aus der Finanzierungstätigkeit						0,00	0,00	0,00
SU 36	Summe Auszahlungen aus der Finanzierungstätigkeit						0,00	0,00	0,00
SA4	Saldo (4) Geldfluss aus der Finanzierungstätigkeit (35 – 36)						0,00	0,00	0,00
SA5	Saldo (5) Geldfluss aus der voranschlagswirksamen Gebarung (Saldo 3 + Saldo 4)						-35 000,00	-35 000,00	-36 881,45

		MVAG	VC QU	Ergebnisvoranschlag			Finanzierungsvoranschlag		
		EH	FH	VA 2026	VA 2025	RA 2024	VA 2026	VA 2025	RA 2024
094	Gemeinschaftspflege								
SA 0 / SA 1	(0) Nettoergebnis (21 - 22) / (1) Geldfluss operative Gebarung (31 – 32)			-4 200,00	-5 500,00	-5 666,56	-4 200,00	-5 500,00	-5 666,56
SA00	Saldo (00) Nettoergebnis nach Haushaltsrücklagen (Saldo 0 + Saldo 01)			-4 200,00	-5 500,00	-5 500,00			
SA2	Saldo (2) Geldfluss aus der Investiven Gebarung (33 – 34)						0,00	0,00	0,00
SA3	Saldo (3) Nettofinanzierungssaldo (Saldo 1 + Saldo 2)						-4 200,00	-5 500,00	-5 666,56
SA4	Saldo (4) Geldfluss aus der Finanzierungstätigkeit (35 – 36)						0,00	0,00	0,00
SA5	Saldo (5) Geldfluss aus der voranschlagswirksamen Gebarung (Saldo 3 + Saldo 4)						-4 200,00	-5 500,00	-5 666,56
094000	Gemeinschaftspflege								
Operative Gebarung									
SU 21 / 31	Summe Erträge / Einzahlungen operative Gebarung			0,00	0,00	0,00	0,00	0,00	0,00
1/094000-768000	Sonstige laufende Transferzahlungen an private Haushalte 2234 3234 27			4 200,00	5 500,00	5 666,56	4 200,00	5 500,00	5 666,56
SU 22 / 32	Summe Aufwendungen / Auszahlungen operative Gebarung			4 200,00	5 500,00	5 666,56	4 200,00	5 500,00	5 666,56
SA 0 / SA 1	(0) Nettoergebnis (21 - 22) / (1) Geldfluss operative Gebarung (31 – 32)			-4 200,00	-5 500,00	-5 666,56	-4 200,00	-5 500,00	-5 666,56
SA01	Saldo (01) Haushaltsrücklagen (230 - 240)			0,00	0,00	0,00	0,00	0,00	0,00
SA00	Saldo (00) Nettoergebnis nach Haushaltsrücklagen (Saldo 0 + Saldo 01)			-4 200,00	-5 500,00	-5 666,56			
Investive Gebarung									
SU 33	Summe Einzahlungen investive Gebarung						0,00	0,00	0,00
SU 34	Summe Auszahlungen investive Gebarung						0,00	0,00	0,00
SA2	Saldo (2) Geldfluss aus der Investiven Gebarung (33 – 34)						0,00	0,00	0,00
SA3	Saldo (3) Nettofinanzierungssaldo (Saldo 1 + Saldo 2)						-4 200,00	-5 500,00	-5 666,56
Finanzierungstätigkeit									
SU 35	Summe Einzahlungen aus der Finanzierungstätigkeit						0,00	0,00	0,00
SU 36	Summe Auszahlungen aus der Finanzierungstätigkeit						0,00	0,00	0,00
SA4	Saldo (4) Geldfluss aus der Finanzierungstätigkeit (35 – 36)						0,00	0,00	0,00
SA5	Saldo (5) Geldfluss aus der voranschlagswirksamen Gebarung (Saldo 3 + Saldo 4)						-4 200,00	-5 500,00	-5 666,56

		MVAG VC QU			Ergebnisvoranschlag			Finanzierungsvoranschlag		
		EH	FH		VA 2026	VA 2025	RA 2024	VA 2026	VA 2025	RA 2024
1 Öffentliche Ordnung und Sicherheit										
SA 0 / SA 1	(0) Nettoergebnis (21 - 22) / (1) Geldfluss operative Gebarung (31 – 32)				-474 700,00	-322 500,00	-183 249,60	-273 900,00	-109 900,00	61 456,90
SA00	Saldo (00) Nettoergebnis nach Haushaltsrücklagen (Saldo 0 + Saldo 01)				-424 100,00	-437 700,00	-437 700,00			
SA2	Saldo (2) Geldfluss aus der Investiven Gebarung (33 – 34)							0,00	-245 400,00	-525 303,48
SA3	Saldo (3) Nettofinanzierungssaldo (Saldo 1 + Saldo 2)							-273 900,00	-355 300,00	-463 846,58
SA4	Saldo (4) Geldfluss aus der Finanzierungstätigkeit (35 – 36)							0,00	0,00	0,00
SA5	Saldo (5) Geldfluss aus der voranschlagswirksamen Gebarung (Saldo 3 + Saldo 4)							-273 900,00	-355 300,00	-463 846,58
13 Sonderpolizei										
SA 0 / SA 1	(0) Nettoergebnis (21 - 22) / (1) Geldfluss operative Gebarung (31 – 32)				-23 000,00	133 700,00	-12 462,44	-8 400,00	144 900,00	-1 295,63
SA00	Saldo (00) Nettoergebnis nach Haushaltsrücklagen (Saldo 0 + Saldo 01)				-7 900,00	-16 900,00	-16 900,00			
SA2	Saldo (2) Geldfluss aus der Investiven Gebarung (33 – 34)							0,00	-149 600,00	0,00
SA3	Saldo (3) Nettofinanzierungssaldo (Saldo 1 + Saldo 2)							-8 400,00	-4 700,00	-1 295,63
SA4	Saldo (4) Geldfluss aus der Finanzierungstätigkeit (35 – 36)							0,00	0,00	0,00
SA5	Saldo (5) Geldfluss aus der voranschlagswirksamen Gebarung (Saldo 3 + Saldo 4)							-8 400,00	-4 700,00	-1 295,63
131 Bau- und Feuerpolizei										
SA 0 / SA 1	(0) Nettoergebnis (21 - 22) / (1) Geldfluss operative Gebarung (31 – 32)				-23 200,00	133 500,00	-12 600,66	-8 600,00	144 700,00	-1 433,85
SA00	Saldo (00) Nettoergebnis nach Haushaltsrücklagen (Saldo 0 + Saldo 01)				-8 100,00	-17 100,00	-17 100,00			
SA2	Saldo (2) Geldfluss aus der Investiven Gebarung (33 – 34)							0,00	-149 600,00	0,00
SA3	Saldo (3) Nettofinanzierungssaldo (Saldo 1 + Saldo 2)							-8 600,00	-4 900,00	-1 433,85
SA4	Saldo (4) Geldfluss aus der Finanzierungstätigkeit (35 – 36)							0,00	0,00	0,00
SA5	Saldo (5) Geldfluss aus der voranschlagswirksamen Gebarung (Saldo 3 + Saldo 4)							-8 600,00	-4 900,00	-1 433,85
131000 Bau- und Feuerpolizei										
Operative Gebarung										
2/131000+808000	Veräußerung von Handelswaren	2116	3116	16	500,00	500,00	423,82	500,00	500,00	423,82
2/131000+813000	Erträge aus der Auflösung von Investitionszuschüssen (Kapitaltransfers)	2127			500,00	400,00	441,30	0,00	0,00	0,00
2/131000+871110	Kapitaltransfers aus Gemeinde-Bedarfszuweisungsmitteln	2121	3121	1	0,00	150 600,00	0,00	0,00	150 600,00	0,00
SU 21 / 31	Summe Erträge / Einzahlungen operative Gebarung				1 000,00	151 500,00	865,12	500,00	151 100,00	423,82
1/131000-400000	Geringwertige Wirtschaftsgüter (GWG)	2221	3221	23	2 000,00	1 200,00	54,91	2 000,00	1 200,00	54,91
1/131000-413000	Handelswaren	2221	3221	23	500,00	500,00	364,93	500,00	500,00	363,34
1/131000-457000	Druckwerke	2221	3221	23	1 000,00	1 000,00	53,90	1 000,00	1 000,00	106,60
1/131000-618092	Instandhaltung von sonstigen Anlagen	2224	3224	24	600,00	600,00	0,00	600,00	600,00	0,00
1/131000-680500	Planmäßige Abschreibung	2226			13 800,00	10 300,00	10 328,90	0,00	0,00	0,00
1/131000-680700	Planmäßige Abschreibung	2226			1 300,00	1 300,00	1 270,32	0,00	0,00	0,00
1/131000-710092	Öffentliche Abgaben, ohne Gebühren gemäß FAG	2225	3225	24	0,00	100,00	0,00	0,00	100,00	0,00

		MVAG		VC QU	Ergebnisvoranschlag			Finanzierungsvoranschlag		
		EH	FH		VA 2026	VA 2025	RA 2024	VA 2026	VA 2025	RA 2024
1/131000-728000	Entgelte für sonstige Leistungen	2225	3225	24	5 000,00	3 000,00	1 392,82	5 000,00	3 000,00	1 332,82
SU 22 / 32	Summe Aufwendungen / Auszahlungen operative Gebarung				24 200,00	18 000,00	13 465,78	9 100,00	6 400,00	1 857,67
SA 0 / SA 1	(0) Nettoergebnis (21 - 22) / (1) Geldfluss operative Gebarung (31 – 32)				-23 200,00	133 500,00	-12 600,66	-8 600,00	144 700,00	-1 433,85
2/131000+894200	Entnahmen von zweckgebundenen Haushaltsrücklagen	2301			15 100,00	0,00	0,00	0,00	0,00	0,00
1/131000-794200	Zuweisungen an zweckgebundene Haushaltsrücklagen	2401			0,00	150 600,00	0,00	0,00	0,00	0,00
SA01	Saldo (01) Haushaltsrücklagen (230 - 240)				15 100,00	-150 600,00	0,00	0,00	0,00	0,00
SA00	Saldo (00) Nettoergebnis nach Haushaltsrücklagen (Saldo 0 + Saldo 01)				-8 100,00	-17 100,00	-12 600,66			
Investive Gebarung										
2/131000+301101	Kapitaltransfers von Ländern, Landesfonds und Landeskammern		3331	1	0,00	0,00	0,00	0,00	1 000,00	0,00
SU 33	Summe Einzahlungen investive Gebarung							0,00	1 000,00	0,00
1/131000-050100	Sonderanlagen		3412	1	0,00	0,00	0,00	0,00	88 100,00	0,00
1/131000-050200	Sonderanlagen		3412	1	0,00	0,00	0,00	0,00	62 500,00	0,00
SU 34	Summe Auszahlungen investive Gebarung							0,00	150 600,00	0,00
SA2	Saldo (2) Geldfluss aus der Investiven Gebarung (33 – 34)							0,00	-149 600,00	0,00
SA3	Saldo (3) Nettofinanzierungssaldo (Saldo 1 + Saldo 2)							-8 600,00	-4 900,00	-1 433,85
Finanzierungstätigkeit										
SU 35	Summe Einzahlungen aus der Finanzierungstätigkeit							0,00	0,00	0,00
SU 36	Summe Auszahlungen aus der Finanzierungstätigkeit							0,00	0,00	0,00
SA4	Saldo (4) Geldfluss aus der Finanzierungstätigkeit (35 – 36)							0,00	0,00	0,00
SA5	Saldo (5) Geldfluss aus der voranschlagswirksamen Gebarung (Saldo 3 + Saldo 4)							-8 600,00	-4 900,00	-1 433,85

		MVAG	VC QU	Ergebnisvoranschlag			Finanzierungsvoranschlag		
		EH	FH	VA 2026	VA 2025	RA 2024	VA 2026	VA 2025	RA 2024
133	Veterinärpolizei								
SA 0 / SA 1	(0) Nettoergebnis (21 - 22) / (1) Geldfluss operative Gebarung (31 – 32)			200,00	200,00	138,22	200,00	200,00	138,22
SA00	Saldo (00) Nettoergebnis nach Haushaltsrücklagen (Saldo 0 + Saldo 01)			200,00	200,00	200,00			
SA2	Saldo (2) Geldfluss aus der Investiven Gebarung (33 – 34)						0,00	0,00	0,00
SA3	Saldo (3) Nettofinanzierungssaldo (Saldo 1 + Saldo 2)						200,00	200,00	138,22
SA4	Saldo (4) Geldfluss aus der Finanzierungstätigkeit (35 – 36)						0,00	0,00	0,00
SA5	Saldo (5) Geldfluss aus der voranschlagswirksamen Gebarung (Saldo 3 + Saldo 4)						200,00	200,00	138,22
133000	Veterinärpolizei								
Operative Gebarung									
2/133000+861100	Transfers von Ländern, Landesfonds und Landesammern	2121	3121	15	200,00	200,00	138,22	200,00	138,22
SU 21 / 31	Summe Erträge / Einzahlungen operative Gebarung				200,00	200,00	138,22	200,00	138,22
SU 22 / 32	Summe Aufwendungen / Auszahlungen operative Gebarung				0,00	0,00	0,00	0,00	0,00
SA 0 / SA 1	(0) Nettoergebnis (21 - 22) / (1) Geldfluss operative Gebarung (31 – 32)				200,00	200,00	138,22	200,00	138,22
SA01	Saldo (01) Haushaltsrücklagen (230 - 240)				0,00	0,00	0,00	0,00	0,00
SA00	Saldo (00) Nettoergebnis nach Haushaltsrücklagen (Saldo 0 + Saldo 01)				200,00	200,00	138,22		
Investive Gebarung									
SU 33	Summe Einzahlungen investive Gebarung						0,00	0,00	0,00
SU 34	Summe Auszahlungen investive Gebarung						0,00	0,00	0,00
SA2	Saldo (2) Geldfluss aus der Investiven Gebarung (33 – 34)						0,00	0,00	0,00
SA3	Saldo (3) Nettofinanzierungssaldo (Saldo 1 + Saldo 2)						200,00	200,00	138,22
Finanzierungstätigkeit									
SU 35	Summe Einzahlungen aus der Finanzierungstätigkeit						0,00	0,00	0,00
SU 36	Summe Auszahlungen aus der Finanzierungstätigkeit						0,00	0,00	0,00
SA4	Saldo (4) Geldfluss aus der Finanzierungstätigkeit (35 – 36)						0,00	0,00	0,00
SA5	Saldo (5) Geldfluss aus der voranschlagswirksamen Gebarung (Saldo 3 + Saldo 4)						200,00	200,00	138,22

		MVAG		VC QU	Ergebnisvoranschlag			Finanzierungsvoranschlag		
		EH	FH		VA 2026	VA 2025	RA 2024	VA 2026	VA 2025	RA 2024
16	Feuerwehrwesen									
SA 0 / SA 1	(0) Nettoergebnis (21 - 22) / (1) Geldfluss operative Gebarung (31 – 32)				-451 700,00	-456 200,00	-170 787,16	-265 500,00	-254 800,00	62 752,53
SA00	Saldo (00) Nettoergebnis nach Haushaltsrücklagen (Saldo 0 + Saldo 01)				-416 200,00	-420 800,00	-420 800,00			
SA2	Saldo (2) Geldfluss aus der Investiven Gebarung (33 – 34)							0,00	-95 800,00	-525 303,48
SA3	Saldo (3) Nettofinanzierungssaldo (Saldo 1 + Saldo 2)							-265 500,00	-350 600,00	-462 550,95
SA4	Saldo (4) Geldfluss aus der Finanzierungstätigkeit (35 – 36)							0,00	0,00	0,00
SA5	Saldo (5) Geldfluss aus der voranschlagswirksamen Gebarung (Saldo 3 + Saldo 4)							-265 500,00	-350 600,00	-462 550,95
163	Freiwillige Feuerwehren									
SA 0 / SA 1	(0) Nettoergebnis (21 - 22) / (1) Geldfluss operative Gebarung (31 – 32)				-451 700,00	-456 200,00	-170 787,16	-265 500,00	-254 800,00	62 752,53
SA00	Saldo (00) Nettoergebnis nach Haushaltsrücklagen (Saldo 0 + Saldo 01)				-416 200,00	-420 800,00	-420 800,00			
SA2	Saldo (2) Geldfluss aus der Investiven Gebarung (33 – 34)							0,00	-95 800,00	-525 303,48
SA3	Saldo (3) Nettofinanzierungssaldo (Saldo 1 + Saldo 2)							-265 500,00	-350 600,00	-462 550,95
SA4	Saldo (4) Geldfluss aus der Finanzierungstätigkeit (35 – 36)							0,00	0,00	0,00
SA5	Saldo (5) Geldfluss aus der voranschlagswirksamen Gebarung (Saldo 3 + Saldo 4)							-265 500,00	-350 600,00	-462 550,95
163000	Freiwillige Feuerwehren - Trofaiach									
Operative Gebarung										
2/163000+813000	Erträge aus der Auflösung von Investitionszuschüssen (Kapitaltransfers)	2127			49 500,00	49 500,00	49 526,69	0,00	0,00	0,00
2/163000+816000	Kostenbeiträge (Kostenersätze) für sonstige Leistungen	2114	3114		0,00	1 500,00	0,00	0,00	1 500,00	0,00
2/163000+829000	Sonstige Erträge	2116	3116	18	0,00	1 800,00	12 644,40	0,00	1 800,00	12 644,40
2/163000+861100	Transfers von Ländern, Landesfonds und Landeskammern	2121	3121	15	0,00	2 900,00	440,00	0,00	2 900,00	440,00
SU 21 / 31	Summe Erträge / Einzahlungen operative Gebarung				49 500,00	55 700,00	62 611,09	0,00	6 200,00	13 084,40
1/163000-617000	Instandhaltung von Fahrzeugen	2224	3224	24	5 500,00	6 000,00	0,00	5 500,00	6 000,00	0,00
1/163000-680300	Planmäßige Abschreibung	2226			30 700,00	30 700,00	30 719,93	0,00	0,00	0,00
1/163000-680500	Planmäßige Abschreibung	2226			3 500,00	3 300,00	3 290,92	0,00	0,00	0,00
1/163000-680600	Planmäßige Abschreibung	2226			116 500,00	116 500,00	116 526,54	0,00	0,00	0,00
1/163000-680700	Planmäßige Abschreibung	2226			700,00	900,00	1 317,39	0,00	0,00	0,00
1/163000-691000	Schadensvergütungen	2225	3225	24	0,00	1 800,00	12 644,40	0,00	1 800,00	12 644,40
1/163000-754000	Laufende Transferzahlungen an sonstige Träger des öffentl. Rechts	2231	3231	26	132 000,00	132 000,00	141 460,21	132 000,00	132 000,00	129 517,22
1/163000-754100	Laufende Transferzahlungen an sonstige Träger des öffentl. Rechts	2231	3231	26	10 000,00	0,00	21 440,23	10 000,00	0,00	21 440,23
SU 22 / 32	Summe Aufwendungen / Auszahlungen operative Gebarung				298 900,00	291 200,00	327 399,62	147 500,00	139 800,00	163 601,85
SA 0 / SA 1	(0) Nettoergebnis (21 - 22) / (1) Geldfluss operative Gebarung (31 – 32)				-249 400,00	-235 500,00	-264 788,53	-147 500,00	-133 600,00	-150 517,45
2/163000+894200	Entnahmen von zweckgebundenen Haushaltsrücklagen	2301			22 000,00	22 000,00	0,00	0,00	0,00	0,00

		MVAG		VC QU	Ergebnisvoranschlag			Finanzierungsvoranschlag		
		EH	FH		VA 2026	VA 2025	RA 2024	VA 2026	VA 2025	RA 2024
2/163000+894900	Entnahmen von zweckgebundenen Haushaltsrücklagen	2301			0,00	0,00	22 000,00	0,00	0,00	0,00
SA01	Saldo (01) Haushaltsrücklagen (230 - 240)				22 000,00	22 000,00	22 000,00	0,00	0,00	0,00
SA00	Saldo (00) Nettoergebnis nach Haushaltsrücklagen (Saldo 0 + Saldo 01)				-227 400,00	-213 500,00	-242 788,53			
Investive Gebarung										
2/163000+301101	Kapitaltransfers von Ländern, Landesfonds und Landeskammern		3331	1	0,00	0,00	0,00	35 000,00	0,00	0,00
2/163000+303100	Kapitaltransfers von sonstigen Trägern des öffentlichen Rechts und Sozialversicherungsträgern		3331	1	0,00	0,00	0,00	62 000,00	0,00	0,00
SU 33	Summe Einzahlungen investive Gebarung							97 000,00	0,00	0,00
1/163000-040000	Fahrzeuge		3414	1 41	0,00	0,00	0,00	0,00	0,00	550,80
1/163000-040100	Fahrzeuge		3414	1	0,00	0,00	0,00	97 000,00	0,00	0,00
SU 34	Summe Auszahlungen investive Gebarung							97 000,00	0,00	550,80
SA2	Saldo (2) Geldfluss aus der Investiven Gebarung (33 – 34)							0,00	0,00	-550,80
SA3	Saldo (3) Nettofinanzierungssaldo (Saldo 1 + Saldo 2)							-147 500,00	-133 600,00	-151 068,25
Finanzierungstätigkeit										
SU 35	Summe Einzahlungen aus der Finanzierungstätigkeit							0,00	0,00	0,00
SU 36	Summe Auszahlungen aus der Finanzierungstätigkeit							0,00	0,00	0,00
SA4	Saldo (4) Geldfluss aus der Finanzierungstätigkeit (35 – 36)							0,00	0,00	0,00
SA5	Saldo (5) Geldfluss aus der voranschlagswirksamen Gebarung (Saldo 3 + Saldo 4)							-147 500,00	-133 600,00	-151 068,25
163100 Freiwillige Feuerwehren - Gai										
Operative Gebarung										
2/163100+813000	Erträge aus der Auflösung von Investitionszuschüssen (Kapitaltransfers)	2127			3 300,00	3 300,00	3 254,55	0,00	0,00	0,00
2/163100+816000	Kostenbeiträge (Kostenersatz) für sonstige Leistungen	2114	3114		0,00	2 600,00	0,00	0,00	2 600,00	0,00
2/163100+861100	Transfers von Ländern, Landesfonds und Landeskammern	2121	3121	15	0,00	500,00	1 820,00	0,00	500,00	1 820,00
SU 21 / 31	Summe Erträge / Einzahlungen operative Gebarung				3 300,00	6 400,00	5 074,55	0,00	3 100,00	1 820,00
1/163100-680300	Planmäßige Abschreibung	2226			13 300,00	13 300,00	13 319,03	0,00	0,00	0,00
1/163100-680500	Planmäßige Abschreibung	2226			300,00	0,00	0,00	0,00	0,00	0,00
1/163100-680600	Planmäßige Abschreibung	2226			6 900,00	22 500,00	38 048,61	0,00	0,00	0,00
1/163100-680700	Planmäßige Abschreibung	2226			300,00	500,00	688,59	0,00	0,00	0,00
1/163100-754000	Laufende Transferzahlungen an sonstige Träger des öffentl. Rechts	2231	3231	26	30 000,00	30 000,00	28 306,20	30 000,00	30 000,00	31 211,97
SU 22 / 32	Summe Aufwendungen / Auszahlungen operative Gebarung				50 800,00	66 300,00	80 362,43	30 000,00	30 000,00	31 211,97
SA 0 / SA 1	(0) Nettoergebnis (21 - 22) / (1) Geldfluss operative Gebarung (31 – 32)				-47 500,00	-59 900,00	-75 287,88	-30 000,00	-26 900,00	-29 391,97
SA01	Saldo (01) Haushaltsrücklagen (230 - 240)				0,00	0,00	0,00	0,00	0,00	0,00

		MVAG	VC QU	Ergebnisvoranschlag			Finanzierungsvoranschlag		
		EH	FH	VA 2026	VA 2025	RA 2024	VA 2026	VA 2025	RA 2024
SA00	Saldo (00) Nettoergebnis nach Haushaltsrücklagen (Saldo 0 + Saldo 01)			-47 500,00	-59 900,00	-75 287,88			
Investive Gebarung									
SU 33	Summe Einzahlungen investive Gebarung						0,00	0,00	0,00
SU 34	Summe Auszahlungen investive Gebarung						0,00	0,00	0,00
SA2	Saldo (2) Geldfluss aus der Investiven Gebarung (33 – 34)						0,00	0,00	0,00
SA3	Saldo (3) Nettofinanzierungssaldo (Saldo 1 + Saldo 2)						-30 000,00	-26 900,00	-29 391,97
Finanzierungstätigkeit									
SU 35	Summe Einzahlungen aus der Finanzierungstätigkeit						0,00	0,00	0,00
SU 36	Summe Auszahlungen aus der Finanzierungstätigkeit						0,00	0,00	0,00
SA4	Saldo (4) Geldfluss aus der Finanzierungstätigkeit (35 – 36)						0,00	0,00	0,00
SA5	Saldo (5) Geldfluss aus der voranschlagswirksamen Gebarung (Saldo 3 + Saldo 4)						-30 000,00	-26 900,00	-29 391,97
163200	Freiwillige Feuerwehren - Gimplach								
Operative Gebarung									
2/163200+813000	Erträge aus der Auflösung von Investitionszuschüssen (Kapitaltransfers)	2127		5 300,00	5 300,00	5 340,34	0,00	0,00	0,00
2/163200+861100	Transfers von Ländern, Landesfonds und Landeskammern	2121	3121	0,00	700,00	2 800,00	0,00	700,00	2 800,00
2/163200+899100	Entnahmen aus Verrechnungsrücklagen zwischen operativer Gebarung und Projekten	2116		0,00	0,00	25 778,75	0,00	0,00	0,00
SU 21 / 31	Summe Erträge / Einzahlungen operative Gebarung			5 300,00	6 000,00	33 919,09	0,00	700,00	2 800,00
1/163200-617000	Instandhaltung von Fahrzeugen	2224	3224	0,00	4 500,00	0,00	0,00	4 500,00	0,00
1/163200-680300	Planmäßige Abschreibung	2226		8 300,00	8 300,00	8 279,52	0,00	0,00	0,00
1/163200-680500	Planmäßige Abschreibung	2226		3 200,00	2 200,00	2 211,71	0,00	0,00	0,00
1/163200-680600	Planmäßige Abschreibung	2226		8 900,00	8 900,00	8 942,60	0,00	0,00	0,00
1/163200-680700	Planmäßige Abschreibung	2226		1 300,00	1 500,00	1 643,03	0,00	0,00	0,00
1/163200-754000	Laufende Transferzahlungen an sonstige Träger des öffentl. Rechts	2231	3231	30 000,00	30 000,00	21 428,49	30 000,00	30 000,00	21 673,79
1/163200-799100	Zuweisungen an Verrechnungsrücklagen zwischen operativer Gebarung und Projekten	2225	1	0,00	0,00	25 778,75	0,00	0,00	0,00
SU 22 / 32	Summe Aufwendungen / Auszahlungen operative Gebarung			51 700,00	55 400,00	68 284,10	30 000,00	34 500,00	21 673,79
SA 0 / SA 1	(0) Nettoergebnis (21 - 22) / (1) Geldfluss operative Gebarung (31 – 32)			-46 400,00	-49 400,00	-34 365,01	-30 000,00	-33 800,00	-18 873,79
2/163200+894200	Entnahmen von zweckgebundenen Haushaltsrücklagen	2301		3 400,00	3 400,00	0,00	0,00	0,00	0,00
2/163200+894900	Entnahmen von zweckgebundenen Haushaltsrücklagen	2301		0,00	0,00	3 375,00	0,00	0,00	0,00
SA01	Saldo (01) Haushaltsrücklagen (230 - 240)			3 400,00	3 400,00	3 375,00	0,00	0,00	0,00
SA00	Saldo (00) Nettoergebnis nach Haushaltsrücklagen (Saldo 0 + Saldo 01)			-43 000,00	-46 000,00	-30 990,01			

		MVAG	VC QU	Ergebnisvoranschlag			Finanzierungsvoranschlag		
		EH	FH	VA 2026	VA 2025	RA 2024	VA 2026	VA 2025	RA 2024
Investive Gebarung									
2/163200+300000	Kapitaltransfers von Bund, Bundesfonds und Bundeskammern	3331	2 33	0,00	0,00	0,00	0,00	0,00	16 500,00
2/163200+303300	Kapitaltransfers von sonstigen Trägern des öffentlichen Rechts und Sozialversicherungsträgern	3331	2 33	0,00	0,00	0,00	0,00	0,00	3 500,00
2/163200+305000	Kapitaltransfers von Unternehmen (ohne Finanzunternehmen)	3333	1	0,00	0,00	0,00	0,00	0,00	5 778,75
SU 33	Summe Einzahlungen investive Gebarung						0,00	0,00	25 778,75
SU 34	Summe Auszahlungen investive Gebarung						0,00	0,00	0,00
SA2	Saldo (2) Geldfluss aus der Investiven Gebarung (33 – 34)						0,00	0,00	25 778,75
SA3	Saldo (3) Nettofinanzierungssaldo (Saldo 1 + Saldo 2)						-30 000,00	-33 800,00	6 904,96
Finanzierungstätigkeit									
SU 35	Summe Einzahlungen aus der Finanzierungstätigkeit						0,00	0,00	0,00
SU 36	Summe Auszahlungen aus der Finanzierungstätigkeit						0,00	0,00	0,00
SA4	Saldo (4) Geldfluss aus der Finanzierungstätigkeit (35 – 36)						0,00	0,00	0,00
SA5	Saldo (5) Geldfluss aus der voranschlagswirksamen Gebarung (Saldo 3 + Saldo 4)						-30 000,00	-33 800,00	6 904,96
163300	Freiwillige Feuerwehren - Hafning								
Operative Gebarung									
2/163300+813000	Erträge aus der Auflösung von Investitionszuschüssen (Kapitaltransfers)	2127		4 300,00	4 300,00	4 252,50	0,00	0,00	0,00
2/163300+861100	Transfers von Ländern, Landesfonds und Landeskammern	2121	3121 15	0,00	500,00	0,00	0,00	500,00	0,00
SU 21 / 31	Summe Erträge / Einzahlungen operative Gebarung			4 300,00	4 800,00	4 252,50	0,00	500,00	0,00
1/163300-680300	Planmäßige Abschreibung	2226		9 100,00	9 100,00	9 072,68	0,00	0,00	0,00
1/163300-680500	Planmäßige Abschreibung	2226		100,00	0,00	0,00	0,00	0,00	0,00
1/163300-680600	Planmäßige Abschreibung	2226		39 500,00	39 500,00	39 487,05	0,00	0,00	0,00
1/163300-680700	Planmäßige Abschreibung	2226		3 800,00	4 400,00	4 953,16	0,00	0,00	0,00
1/163300-754000	Laufende Transferzahlungen an sonstige Träger des öffentl. Rechts	2231	3231 26	30 000,00	30 000,00	28 798,24	30 000,00	30 000,00	22 772,43
SU 22 / 32	Summe Aufwendungen / Auszahlungen operative Gebarung			82 500,00	83 000,00	82 311,13	30 000,00	30 000,00	22 772,43
SA 0 / SA 1	(0) Nettoergebnis (21 - 22) / (1) Geldfluss operative Gebarung (31 – 32)			-78 200,00	-78 200,00	-78 058,63	-30 000,00	-29 500,00	-22 772,43
2/163300+894200	Entnahmen von zweckgebundenen Haushaltsrücklagen	2301		4 000,00	4 000,00	0,00	0,00	0,00	0,00
2/163300+894900	Entnahmen von zweckgebundenen Haushaltsrücklagen	2301		0,00	0,00	4 000,00	0,00	0,00	0,00
SA01	Saldo (01) Haushaltsrücklagen (230 - 240)			4 000,00	4 000,00	4 000,00	0,00	0,00	0,00
SA00	Saldo (00) Nettoergebnis nach Haushaltsrücklagen (Saldo 0 + Saldo 01)			-74 200,00	-74 200,00	-74 058,63			
Investive Gebarung									

		MVAG		VC QU	Ergebnisvoranschlag			Finanzierungsvoranschlag		
		EH	FH		VA 2026	VA 2025	RA 2024	VA 2026	VA 2025	RA 2024
SU 33	Summe Einzahlungen investive Gebarung							0,00	0,00	0,00
SU 34	Summe Auszahlungen investive Gebarung							0,00	0,00	0,00
SA2	Saldo (2) Geldfluss aus der Investiven Gebarung (33 – 34)							0,00	0,00	0,00
SA3	Saldo (3) Nettofinanzierungssaldo (Saldo 1 + Saldo 2)							-30 000,00	-29 500,00	-22 772,43
Finanzierungstätigkeit										
SU 35	Summe Einzahlungen aus der Finanzierungstätigkeit							0,00	0,00	0,00
SU 36	Summe Auszahlungen aus der Finanzierungstätigkeit							0,00	0,00	0,00
SA4	Saldo (4) Geldfluss aus der Finanzierungstätigkeit (35 – 36)							0,00	0,00	0,00
SA5	Saldo (5) Geldfluss aus der voranschlagswirksamen Gebarung (Saldo 3 + Saldo 4)							-30 000,00	-29 500,00	-22 772,43
163400 Freiwillige Feuerwehren - Laintal										
Operative Gebarung										
2/163400+813000	Erträge aus der Auflösung von Investitionszuschüssen (Kapitaltransfers)	2127			15 800,00	14 300,00	13 682,54	0,00	0,00	0,00
2/163400+816000	Kostenbeiträge (Kostenersätze) für sonstige Leistungen	2114	3114		2 000,00	0,00	0,00	2 000,00	0,00	0,00
2/163400+829000	Sonstige Erträge	2116	3116		0,00	0,00	485,64	0,00	0,00	485,64
2/163400+861100	Transfers von Ländern, Landesfonds und Landeskammern	2121	3121	15	0,00	500,00	2 650,00	0,00	500,00	2 650,00
2/163400+871110	Kapitaltransfers aus Gemeinde-Bedarfszuweisungsmittel	2121	3121	1 33	0,00	0,00	300 000,00	0,00	0,00	300 000,00
SU 21 / 31	Summe Erträge / Einzahlungen operative Gebarung				17 800,00	14 800,00	316 818,18	2 000,00	500,00	303 135,64
1/163400-680300	Planmäßige Abschreibung	2226			17 700,00	16 100,00	8 849,46	0,00	0,00	0,00
1/163400-680500	Planmäßige Abschreibung	2226			100,00	0,00	0,00	0,00	0,00	0,00
1/163400-680700	Planmäßige Abschreibung	2226			200,00	400,00	1 030,43	0,00	0,00	0,00
1/163400-691000	Schadensvergütungen	2225	3225	24	0,00	0,00	485,64	0,00	0,00	485,64
1/163400-754000	Laufende Transferzahlungen an sonstige Träger des öffentl. Rechts	2231	3231	26	30 000,00	30 000,00	24 739,76	30 000,00	30 000,00	18 341,83
1/163400-754100	Laufende Transferzahlungen an sonstige Träger des öffentl. Rechts	2231	3231	26	0,00	1 500,00	0,00	0,00	1 500,00	0,00
SU 22 / 32	Summe Aufwendungen / Auszahlungen operative Gebarung				48 000,00	48 000,00	35 105,29	30 000,00	31 500,00	18 827,47
SA 0 / SA 1	(0) Nettoergebnis (21 - 22) / (1) Geldfluss operative Gebarung (31 – 32)				-30 200,00	-33 200,00	281 712,89	-28 000,00	-31 000,00	284 308,17
2/163400+894200	Entnahmen von zweckgebundenen Haushaltsrücklagen	2301			6 100,00	6 000,00	0,00	0,00	0,00	0,00
2/163400+894900	Entnahmen von zweckgebundenen Haushaltsrücklagen	2301			0,00	0,00	3 030,30	0,00	0,00	0,00
1/163400-794900	Zuweisung an zweckgebundene Haushaltsrücklagen	2401			0,00	0,00	300 000,00	0,00	0,00	0,00
SA01	Saldo (01) Haushaltsrücklagen (230 - 240)				6 100,00	6 000,00	-296 969,70	0,00	0,00	0,00
SA00	Saldo (00) Nettoergebnis nach Haushaltsrücklagen (Saldo 0 + Saldo 01)				-24 100,00	-27 200,00	-15 256,81			

MVAG				Ergebnisvoranschlag			Finanzierungsvoranschlag			
		EH	FH	VC QU	VA 2026	VA 2025	RA 2024	VA 2026	VA 2025	RA 2024
Investive Gebarung										
2/163400+301100	Kapitaltransfers von Ländern, Landesfonds und Landeskammern		3331	1 33	0,00	0,00	0,00	0,00	0,00	70 000,00
2/163400+303000	Kapitaltransferzahlungen von sonstigen Trägern des öffentl. R.		3331	1 33	0,00	0,00	0,00	0,00	0,00	40 000,00
SU 33	Summe Einzahlungen investive Gebarung							0,00	0,00	110 000,00
1/163400-010000	Gebäude und Bauten		3413	1 40	0,00	0,00	0,00	0,00	95 800,00	660 531,43
SU 34	Summe Auszahlungen investive Gebarung							0,00	95 800,00	660 531,43
SA2	Saldo (2) Geldfluss aus der Investiven Gebarung (33 – 34)							0,00	-95 800,00	-550 531,43
SA3	Saldo (3) Nettofinanzierungssaldo (Saldo 1 + Saldo 2)							-28 000,00	-126 800,00	-266 223,26
Finanzierungstätigkeit										
SU 35	Summe Einzahlungen aus der Finanzierungstätigkeit							0,00	0,00	0,00
SU 36	Summe Auszahlungen aus der Finanzierungstätigkeit							0,00	0,00	0,00
SA4	Saldo (4) Geldfluss aus der Finanzierungstätigkeit (35 – 36)							0,00	0,00	0,00
SA5	Saldo (5) Geldfluss aus der voranschlagswirksamen Gebarung (Saldo 3 + Saldo 4)							-28 000,00	-126 800,00	-266 223,26

		MVAG	VC QU	Ergebnisvoranschlag			Finanzierungsvoranschlag			
		EH	FH	VA 2026	VA 2025	RA 2024	VA 2026	VA 2025	RA 2024	
2 Unterricht, Erziehung, Sport und Wissenschaft										
SA 0 / SA 1	(0) Nettoergebnis (21 - 22) / (1) Geldfluss operative Gebarung (31 – 32)			-3 836 700,00	-3 917 000,00	-3 700 873,30	-3 355 400,00	-3 427 100,00	-3 203 720,38	
SA00	Saldo (00) Nettoergebnis nach Haushaltsrücklagen (Saldo 0 + Saldo 01)			-3 877 100,00	-4 018 900,00	-4 018 900,00				
SA2	Saldo (2) Geldfluss aus der Investiven Gebarung (33 – 34)						-90 500,00	129 900,00	-303 984,40	
SA3	Saldo (3) Nettofinanzierungssaldo (Saldo 1 + Saldo 2)						-3 445 900,00	-3 297 200,00	-3 507 704,78	
SA4	Saldo (4) Geldfluss aus der Finanzierungstätigkeit (35 – 36)						-27 800,00	-28 800,00	-27 800,00	
SA5	Saldo (5) Geldfluss aus der voranschlagswirksamen Gebarung (Saldo 3 + Saldo 4)						-3 473 700,00	-3 326 000,00	-3 535 504,78	
21 Allgemeinbildender Unterricht										
SA 0 / SA 1	(0) Nettoergebnis (21 - 22) / (1) Geldfluss operative Gebarung (31 – 32)			-1 472 900,00	-1 396 700,00	-1 247 524,05	-1 132 500,00	-1 050 900,00	-936 027,95	
SA00	Saldo (00) Nettoergebnis nach Haushaltsrücklagen (Saldo 0 + Saldo 01)			-1 505 000,00	-1 423 700,00	-1 423 700,00				
SA2	Saldo (2) Geldfluss aus der Investiven Gebarung (33 – 34)						-90 500,00	-2 500,00	-231 884,82	
SA3	Saldo (3) Nettofinanzierungssaldo (Saldo 1 + Saldo 2)						-1 223 000,00	-1 053 400,00	-1 167 912,77	
SA4	Saldo (4) Geldfluss aus der Finanzierungstätigkeit (35 – 36)						0,00	0,00	0,00	
SA5	Saldo (5) Geldfluss aus der voranschlagswirksamen Gebarung (Saldo 3 + Saldo 4)						-1 223 000,00	-1 053 400,00	-1 167 912,77	
210 Allgemeinbildende Pflichtschulen, gemeinsame Kosten										
SA 0 / SA 1	(0) Nettoergebnis (21 - 22) / (1) Geldfluss operative Gebarung (31 – 32)			-45 300,00	-46 200,00	-43 838,18	-45 300,00	-46 200,00	-44 438,18	
SA00	Saldo (00) Nettoergebnis nach Haushaltsrücklagen (Saldo 0 + Saldo 01)			-45 300,00	-46 200,00	-46 200,00				
SA2	Saldo (2) Geldfluss aus der Investiven Gebarung (33 – 34)						0,00	0,00	0,00	
SA3	Saldo (3) Nettofinanzierungssaldo (Saldo 1 + Saldo 2)						-45 300,00	-46 200,00	-44 438,18	
SA4	Saldo (4) Geldfluss aus der Finanzierungstätigkeit (35 – 36)						0,00	0,00	0,00	
SA5	Saldo (5) Geldfluss aus der voranschlagswirksamen Gebarung (Saldo 3 + Saldo 4)						-45 300,00	-46 200,00	-44 438,18	
210000 Allgemeinbildende Pflichtschulen										
Operative Gebarung										
SU 21 / 31	Summe Erträge / Einzahlungen operative Gebarung			0,00	0,00	0,00	0,00	0,00	0,00	
1/210000-720000	Kostenbeiträge (Kostenersätze) für Leistungen	2225	3225	24	45 300,00	46 000,00	43 838,18	45 300,00	46 000,00	44 438,18
1/210000-751100	Transfers an Länder, Landesfonds und Landeskammern	2231	3231	26	0,00	200,00	0,00	0,00	200,00	0,00
SU 22 / 32	Summe Aufwendungen / Auszahlungen operative Gebarung				45 300,00	46 200,00	43 838,18	45 300,00	46 200,00	44 438,18
SA 0 / SA 1	(0) Nettoergebnis (21 - 22) / (1) Geldfluss operative Gebarung (31 – 32)				-45 300,00	-46 200,00	-43 838,18	-45 300,00	-46 200,00	-44 438,18
SA01	Saldo (01) Haushaltsrücklagen (230 - 240)				0,00	0,00	0,00	0,00	0,00	0,00
SA00	Saldo (00) Nettoergebnis nach Haushaltsrücklagen (Saldo 0 + Saldo 01)				-45 300,00	-46 200,00	-43 838,18			
Investive Gebarung										
SU 33	Summe Einzahlungen investive Gebarung						0,00	0,00	0,00	
SU 34	Summe Auszahlungen investive Gebarung						0,00	0,00	0,00	
SA2	Saldo (2) Geldfluss aus der Investiven Gebarung (33 – 34)						0,00	0,00	0,00	
SA3	Saldo (3) Nettofinanzierungssaldo (Saldo 1 + Saldo 2)						-45 300,00	-46 200,00	-44 438,18	

		MVAG		VC QU	Ergebnisvoranschlag			Finanzierungsvoranschlag		
		EH	FH		VA 2026	VA 2025	RA 2024	VA 2026	VA 2025	RA 2024
Finanzierungstätigkeit										
SU 35	Summe Einzahlungen aus der Finanzierungstätigkeit							0,00	0,00	0,00
SU 36	Summe Auszahlungen aus der Finanzierungstätigkeit							0,00	0,00	0,00
SA4	Saldo (4) Geldfluss aus der Finanzierungstätigkeit (35 – 36)							0,00	0,00	0,00
SA5	Saldo (5) Geldfluss aus der voranschlagswirksamen Gebarung (Saldo 3 + Saldo 4)							-45 300,00	-46 200,00	-44 438,18

		MVAG		VC QU	Ergebnisvoranschlag			Finanzierungsvoranschlag		
		EH	FH		VA 2026	VA 2025	RA 2024	VA 2026	VA 2025	RA 2024
211	Volksschulen									
SA 0 / SA 1	(0) Nettoergebnis (21 - 22) / (1) Geldfluss operative Gebarung (31 – 32)				-662 600,00	-623 800,00	-555 553,97	-547 300,00	-506 700,00	-505 379,67
SA00	Saldo (00) Nettoergebnis nach Haushaltsrücklagen (Saldo 0 + Saldo 01)				-685 300,00	-636 400,00	-636 400,00			
SA2	Saldo (2) Geldfluss aus der Investiven Gebarung (33 – 34)							-47 600,00	15 600,00	-76 954,04
SA3	Saldo (3) Nettofinanzierungssaldo (Saldo 1 + Saldo 2)							-594 900,00	-491 100,00	-582 333,71
SA4	Saldo (4) Geldfluss aus der Finanzierungstätigkeit (35 – 36)							0,00	0,00	0,00
SA5	Saldo (5) Geldfluss aus der voranschlagswirksamen Gebarung (Saldo 3 + Saldo 4)							-594 900,00	-491 100,00	-582 333,71
211000	Josef Krainer Volksschule									
Operative Gebarung										
2/211000+813000	Erträge aus der Auflösung von Investitionszuschüssen (Kapitaltransfers)	2127			1 900,00	0,00	958,33	0,00	0,00	0,00
2/211000+816002	Kostenbeiträge (Kostenersätze) für sonstige Leistungen - Gastschulbeiträge	2114	3114	13	4 000,00	11 000,00	9 762,52	4 000,00	11 000,00	7 022,33
2/211000+817200	Erträge aus der Auflösung von sonstigen Rückstellungen	2117			0,00	0,00	246,31	0,00	0,00	0,00
2/211000+817300	Erträge aus der Auflösung von sonstigen Rückstellungen	2117			0,00	0,00	252,08	0,00	0,00	0,00
2/211000+829200	Sonstige Erträge - Rückersatz Dienstjubiläen	2116	3116	18	300,00	1 800,00	307,58	300,00	1 800,00	307,58
2/211000+860100	Transfers von Bund, Bundesfonds und Bundeskammern	2121	3121	15	200,00	300,00	34,58	200,00	300,00	103,80
2/211000+861140	Transfers von Ländern, Landesfonds und Landeskammern	2121	3121	15	0,00	2 500,00	1 605,10	0,00	2 500,00	1 362,53
2/211000+863200	Transfers von sonstigen Trägern öffentlichen Rechts und Sozialversicherungsträgern	2121	3121		0,00	0,00	349,98	0,00	0,00	291,65
2/211000+871111	Kapitaltransfers aus Gemeinde-Bedarfszuweisungsmitteln	2121	3121	1	0,00	27 700,00	0,00	0,00	27 700,00	0,00
2/211000+871112	Kapitaltransfers aus Gemeinde-Bedarfszuweisungsmitteln	2121	3121	1	0,00	0,00	24 800,00	0,00	0,00	24 800,00
SU 21 / 31	Summe Erträge / Einzahlungen operative Gebarung				6 400,00	43 300,00	38 316,48	4 500,00	43 300,00	33 887,89
1/211000-400000	Geringwertige Wirtschaftsgüter (GWG)	2221	3221	23	1 500,00	3 300,00	3 174,21	1 500,00	3 300,00	4 753,08
1/211000-400100	Geringwertige Wirtschaftsgüter (GWG)	2221	3221		6 100,00	1 500,00	0,00	6 100,00	1 500,00	0,00
1/211000-454000	Reinigungsmittel	2221	3221	23	2 000,00	3 400,00	2 866,47	2 000,00	3 400,00	2 866,47
1/211000-456000	Schreib-, Zeichen- und sonstige Büromittel	2221	3221	23	600,00	400,00	174,68	600,00	400,00	174,68
1/211000-457000	Druckwerke	2221	3221	23	400,00	400,00	1 080,42	400,00	400,00	959,09
1/211000-500000	Geldbezüge der Beamten der Verwaltung	2211	3211	20	7 600,00	12 900,00	12 467,88	7 600,00	12 900,00	12 467,88
1/211000-510000	Geldbezüge der Vertragsbediensteten der Verwaltung	2211	3211	20	14 600,00	18 000,00	17 074,97	14 600,00	18 000,00	17 074,97

		MVAG		VC QU	Ergebnisvoranschlag			Finanzierungsvoranschlag		
		EH	FH		VA 2026	VA 2025	RA 2024	VA 2026	VA 2025	RA 2024
1/211000-510100	Geldbezüge der Vertragsbediensteten der Verwaltung	2211	3211	20	1 600,00	2 500,00	0,00	1 600,00	2 500,00	0,00
1/211000-511000	Geldbezüge der Vertragsbediensteten in handwerklicher Verwendung	2211	3211	20	38 800,00	40 600,00	38 980,46	38 800,00	40 600,00	38 980,46
1/211000-511100	Geldbezüge der Vertragsbediensteten in handwerklicher Verwendung	2211	3211	20	0,00	0,00	242,56	0,00	0,00	242,56
1/211000-522000	Geldbezüge der nicht ganzjährig beschäftigten Angestellten	2211	3211	20	0,00	0,00	101,78	0,00	0,00	101,78
1/211000-565000	Mehrleistungsvergütungen	2211	3211	20	1 500,00	1 500,00	1 813,87	1 500,00	1 500,00	1 813,87
1/211000-565100	Mehrleistungsvergütungen	2211	3211	20	1 700,00	2 300,00	2 252,57	1 700,00	2 300,00	2 252,57
1/211000-566000	Zuwendungen aus Anlass von Dienstjubiläen	2212	3212	20	200,00	1 500,00	250,55	200,00	1 500,00	250,55
1/211000-569000	Sonstige Nebengebühren	2211	3211	20	1 000,00	1 100,00	1 022,08	1 000,00	1 100,00	1 022,08
1/211000-580000	Dienstgeberbeiträge zum Ausgleichsfonds für Familienbeihilfen	2212	3212	20	2 200,00	2 800,00	2 654,43	2 200,00	2 800,00	2 654,43
1/211000-582000	Sonstige Dienstgeberbeiträge zur sozialen Sicherheit	2212	3212	20	11 700,00	12 900,00	12 280,62	11 700,00	12 900,00	12 280,62
1/211000-582100	Sonstige Dienstgeberbeiträge zur sozialen Sicherheit - Ruhebezüge Beamte	2212	3212	20	900,00	4 500,00	4 250,36	900,00	4 500,00	4 250,36
1/211000-582200	Sonstige Dienstgeberbeiträge zur sozialen Sicherheit - Ruhebezüge Vb	2212	3212	20	7 500,00	6 600,00	8 111,28	7 500,00	6 600,00	8 111,28
1/211000-590000	Freiwillige Sozialleistungen	2212	3212	20	0,00	0,00	13,80	0,00	0,00	13,80
1/211000-593000	Dotierung von Rückstellungen für nicht konsumierte Urlaube	2214			0,00	0,00	1 059,56	0,00	0,00	0,00
1/211000-594100	Dotierung von sonstigen Personalarückstellungen	2214			0,00	0,00	232,05	0,00	0,00	0,00
1/211000-600000	Energiebezüge - Strom	2222	3222	24	5 100,00	4 000,00	7 266,16	5 100,00	4 000,00	7 266,16
1/211000-610092	Instandhaltung Von Grund und Boden	2224	3224	24	800,00	800,00	1 437,30	800,00	800,00	1 437,30
1/211000-614000	Instandhaltung von Gebäuden und Bauten	2224	3224	24	1 000,00	1 000,00	4 195,17	1 000,00	1 000,00	4 195,17
1/211000-618092	Instandhaltung von sonstigen Anlagen	2224	3224	24	1 500,00	1 500,00	1 213,72	1 500,00	1 500,00	1 213,72
1/211000-630000	Postdienste	2222	3222	24	100,00	100,00	164,20	100,00	100,00	164,20
1/211000-631000	Telekommunikationsdienste	2222	3222	24	1 000,00	1 000,00	974,25	1 000,00	1 000,00	967,20
1/211000-670000	Versicherungen	2222	3222	24	3 000,00	3 000,00	1 785,84	3 000,00	3 000,00	1 785,84
1/211000-670100	Versicherungen - Dienstjubiläen	2222	3222	24	3 000,00	3 200,00	4 315,15	3 000,00	3 200,00	4 315,15
1/211000-680500	Planmäßige Abschreibung	2226			3 700,00	3 700,00	1 857,41	0,00	0,00	0,00
1/211000-680700	Planmäßige Abschreibung	2226			18 600,00	17 500,00	15 619,15	0,00	0,00	0,00
1/211000-691000	Schadensvergütungen	2225	3225	24	0,00	0,00	0,00	0,00	0,00	11 915,62
1/211000-700092	Mietzinse	2223	3223	24	28 900,00	24 100,00	36 135,26	28 900,00	24 100,00	36 135,26
1/211000-700100	Miet- und Pachtaufwand - EDV	2223	3223	24	6 500,00	3 300,00	2 473,97	6 500,00	3 300,00	2 473,97

		MVAG		VC QU	Ergebnisvoranschlag			Finanzierungsvoranschlag		
		EH	FH		VA 2026	VA 2025	RA 2024	VA 2026	VA 2025	RA 2024
1/211000-710000	Öffentliche Abgaben, ohne Gebühren gemäß FAG	2225	3225	24	100,00	100,00	0,00	100,00	100,00	0,00
1/211000-720000	Kostenbeiträge (Kostenersätze) für Leistungen	2225	3225	24	4 500,00	3 300,00	2 700,00	4 500,00	3 300,00	2 700,00
1/211000-724000	Reisegebühren	2225	3225	24	0,00	100,00	104,64	0,00	100,00	104,64
1/211000-728000	Entgelte für sonstige Leistungen	2225	3225	24	10 500,00	10 000,00	6 919,38	10 500,00	10 000,00	6 915,36
1/211000-728100	Entgelte für sonstige Leistungen	2225	3225		200,00	200,00	351,14	200,00	200,00	351,14
1/211000-768000	Sonstige Transfers an private Haushalte	2234	3234	27	200,00	400,00	223,13	200,00	400,00	223,13
SU 22 / 32	Summe Aufwendungen / Auszahlungen operative Gebarung				188 600,00	193 500,00	197 840,47	166 300,00	172 300,00	192 434,39
SA 0 / SA 1	(0) Nettoergebnis (21 - 22) / (1) Geldfluss operative Gebarung (31 - 32)				-182 200,00	-150 200,00	-159 523,99	-161 800,00	-129 000,00	-158 546,50
2/211000+894200	Entnahmen von zweckgebundenen Haushaltsrücklagen	2301			8 500,00	8 500,00	0,00	0,00	0,00	0,00
2/211000+894900	Entnahmen von zweckgebundenen Haushaltsrücklagen	2301			0,00	0,00	3 100,00	0,00	0,00	0,00
1/211000-794200	Zuweisung an zweckgebundene Haushaltsrücklagen	2401			0,00	27 700,00	0,00	0,00	0,00	0,00
1/211000-794900	Zuweisung an zweckgebundene Haushaltsrücklagen	2401			0,00	0,00	24 800,00	0,00	0,00	0,00
SA01	Saldo (01) Haushaltsrücklagen (230 - 240)				8 500,00	-19 200,00	-21 700,00	0,00	0,00	0,00
SA00	Saldo (00) Nettoergebnis nach Haushaltsrücklagen (Saldo 0 + Saldo 01)				-173 700,00	-169 400,00	-181 223,99			
Investive Gebarung										
2/211000+300000	Kapitaltransfers von Bund, Bundesfonds und Bundeskammern	3331	1		0,00	0,00	0,00	0,00	0,00	28 750,00
2/211000+300742	Kapitaltransfers von Bund - KIG Finanzzuweisungen für Investitionen	3331	1		0,00	0,00	0,00	0,00	1 100,00	0,00
2/211000+300743	Kapitaltransfers von Bund - KIG Finanzzuweisungen für Investitionen	3331	1		0,00	0,00	0,00	0,00	8 300,00	0,00
SU 33	Summe Einzahlungen investive Gebarung							0,00	9 400,00	28 750,00
1/211000-042300	Amts-, Betriebs- und Geschäftsausstattung	3415	1		0,00	0,00	0,00	0,00	0,00	23 835,18
1/211000-050000	Sonderanlagen	3412	1		0,00	0,00	0,00	0,00	0,00	55 722,34
SU 34	Summe Auszahlungen investive Gebarung							0,00	0,00	79 557,52
SA2	Saldo (2) Geldfluss aus der Investiven Gebarung (33 - 34)							0,00	9 400,00	-50 807,52
SA3	Saldo (3) Nettofinanzierungssaldo (Saldo 1 + Saldo 2)							-161 800,00	-119 600,00	-209 354,02
Finanzierungstätigkeit										
SU 35	Summe Einzahlungen aus der Finanzierungstätigkeit							0,00	0,00	0,00
SU 36	Summe Auszahlungen aus der Finanzierungstätigkeit							0,00	0,00	0,00
SA4	Saldo (4) Geldfluss aus der Finanzierungstätigkeit (35 - 36)							0,00	0,00	0,00
SA5	Saldo (5) Geldfluss aus der voranschlagswirksamen Gebarung (Saldo 3 + Saldo 4)							-161 800,00	-119 600,00	-209 354,02
211100	Peter Rosegger Volksschule									

		MVAG		VC QU	Ergebnisvoranschlag			Finanzierungsvoranschlag		
		EH	FH		VA 2026	VA 2025	RA 2024	VA 2026	VA 2025	RA 2024
Operative Gebarung										
2/211100+810000	Leistungserlöse Nachmittagsbetreuung	2114	3114	13	9 000,00	10 500,00	11 174,12	9 000,00	10 500,00	11 171,96
2/211100+811000	Einn. aus Vermietung, Verpachtung Dienstbarkeiten und Baurechten	2115	3115	14	1 300,00	1 400,00	1 201,33	1 300,00	1 400,00	1 201,33
2/211100+813000	Erträge aus der Auflösung von Investitionszuschüssen (Kapitaltransfers)	2127			5 400,00	0,00	0,00	0,00	0,00	0,00
2/211100+816000	Kostenbeiträge (Kostenersätze) für sonstige Leistungen	2114	3114	13	100,00	200,00	159,00	100,00	200,00	119,10
2/211100+816001	Kostenbeiträge (Kostenersätze) für sonstige Leistungen - Schulbeiträgen von Gemeinden	2114	3114	13	32 000,00	33 700,00	28 462,99	32 000,00	33 700,00	11 083,30
2/211100+816002	Kostenbeiträge (Kostenersätze) für sonstige Leistungen - Gastschulbeiträge	2114	3114	13	5 600,00	6 000,00	2 432,26	5 600,00	6 000,00	2 497,75
2/211100+816003	Kostenbeiträge (Kostenersätze) für sonstige Leistungen	2114	3114	13	10 000,00	10 400,00	7 791,48	10 000,00	10 400,00	7 795,74
2/211100+816100	Kostenbeiträge (Kostenersätze) für sonst. Leistungen (Ganztagesschule)	2114	3114	13	84 000,00	80 000,00	76 563,52	84 000,00	80 000,00	76 472,87
2/211100+817200	Erträge aus der Auflösung von sonstigen Rückstellungen	2117			0,00	0,00	2 781,27	0,00	0,00	0,00
2/211100+817300	Erträge aus der Auflösung von sonstigen Rückstellungen	2117			0,00	0,00	2 247,62	0,00	0,00	0,00
2/211100+829000	Sonstige Erträge	2116	3116	18	0,00	63 700,00	100 000,00	0,00	63 700,00	100 000,00
2/211100+829200	Sonstige Erträge - Rückersatz Dienstjubiläen	2116	3116	18	1 000,00	4 500,00	1 179,05	1 000,00	4 500,00	1 179,05
2/211100+860100	Transfers von Bund, Bundesfonds und Bundeskammern	2121	3121	15	800,00	800,00	132,56	800,00	800,00	397,92
2/211100+861100	Transfers von Ländern, Landesfonds und Landeskammern	2121	3121	15	105 600,00	100 000,00	100 980,00	105 600,00	100 000,00	100 980,00
2/211100+861140	Transfers von Ländern, Landesfonds und Landeskammern	2121	3121	15	0,00	11 400,00	31 443,35	0,00	11 400,00	26 317,40
2/211100+863200	Transfers von sonstigen Trägern öffentlichen Rechts und Sozialversicherungsträgern	2121	3121	15	0,00	0,00	300,00	0,00	0,00	250,00
2/211100+871112	Kapitaltransfers aus Gemeinde-Bedarfszuweisungsmitteln	2121	3121	1	0,00	0,00	25 100,00	0,00	0,00	25 100,00
2/211100+871113	Kapitaltransfers aus Gemeinde-Bedarfszuweisungsmitteln	2121	3121	1	37 800,00	0,00	0,00	37 800,00	0,00	0,00
SU 21 / 31	Summe Erträge / Einzahlungen operative Gebarung				292 600,00	322 600,00	391 948,55	287 200,00	322 600,00	364 566,42
1/211100-400000	Geringwertige Wirtschaftsgüter (GWG)	2221	3221	23	5 100,00	7 000,00	11 056,78	5 100,00	7 000,00	11 927,71
1/211100-400100	Geringwertige Wirtschaftsgüter (GWG)	2221	3221		500,00	2 300,00	0,00	500,00	2 300,00	0,00
1/211100-400200	Geringwertige Wirtschaftsgüter (GWG) - Sommer VS	2221	3221		1 900,00	0,00	0,00	1 900,00	0,00	0,00
1/211100-420000	Roh-, Hilfs- und Baustoffe	2221	3221	23	0,00	100,00	25,07	0,00	100,00	25,07

		MVAG		VC QU	Ergebnisvoranschlag			Finanzierungsvoranschlag		
		EH	FH		VA 2026	VA 2025	RA 2024	VA 2026	VA 2025	RA 2024
1/211100-454000	Reinigungsmittel	2221	3221	23	5 300,00	5 300,00	6 079,47	5 300,00	5 300,00	6 079,47
1/211100-456000	Schreib-, Zeichen- und sonstige Büromittel	2221	3221	23	2 000,00	5 000,00	2 929,01	2 000,00	5 000,00	2 842,25
1/211100-456100	Schreib-, Zeichen- und sonstige Büromittel - Sommer VS	2221	3221		800,00	0,00	0,00	800,00	0,00	0,00
1/211100-457000	Druckwerke	2221	3221	23	800,00	800,00	889,95	800,00	800,00	889,95
1/211100-500000	Geldbezüge der Beamten der Verwaltung	2211	3211	20	10 500,00	15 700,00	15 128,12	10 500,00	15 700,00	15 128,12
1/211100-510000	Geldbezüge der Vertragsbediensteten der Verwaltung	2211	3211	20	183 200,00	170 900,00	170 327,35	183 200,00	170 900,00	170 327,35
1/211100-510100	Geldbezüge der Vertragsbediensteten der Verwaltung	2211	3211	20	1 600,00	2 500,00	4 196,10	1 600,00	2 500,00	4 196,10
1/211100-511000	Geldbezüge der Vertragsbediensteten in handwerklicher Verwendung	2211	3211	20	116 800,00	117 100,00	115 045,82	116 800,00	117 100,00	115 045,82
1/211100-511100	Geldbezüge der Vertragsbediensteten in handwerklicher Verwendung	2211	3211	20	0,00	0,00	930,49	0,00	0,00	930,49
1/211100-522000	Geldbezüge der nicht ganzjährig beschäftigten Angestellten	2211	3211	20	3 500,00	0,00	42,17	3 500,00	0,00	42,17
1/211100-523000	Geldbezüge der nicht ganzjährig beschäftigten Arbeiter	2211	3211	20	0,00	4 900,00	3 358,93	0,00	4 900,00	3 358,93
1/211100-565000	Mehrleistungsvergütungen	2211	3211	20	1 700,00	1 500,00	2 164,24	1 700,00	1 500,00	2 164,24
1/211100-565100	Mehrleistungsvergütungen	2211	3211	20	4 300,00	4 900,00	3 874,07	4 300,00	4 900,00	3 874,07
1/211100-566000	Zuwendungen aus Anlass von Dienstjubiläen	2212	3212	20	800,00	4 000,00	961,11	800,00	4 000,00	961,11
1/211100-569000	Sonstige Nebengebühren	2211	3211	20	6 800,00	6 600,00	6 400,83	6 800,00	6 600,00	6 400,83
1/211100-580000	Dienstgeberbeiträge zum Ausgleichsfonds für Familienbeihilfen	2212	3212	20	11 600,00	11 800,00	11 416,87	11 600,00	11 800,00	11 416,87
1/211100-582000	Sonstige Dienstgeberbeiträge zur sozialen Sicherheit	2212	3212	20	62 800,00	60 800,00	60 898,66	62 800,00	60 800,00	60 898,66
1/211100-582100	Sonstige Dienstgeberbeiträge zur sozialen Sicherheit - Ruhebezüge Beamte	2212	3212	20	3 600,00	5 400,00	5 042,53	3 600,00	5 400,00	5 042,53
1/211100-582200	Sonstige Dienstgeberbeiträge zur sozialen Sicherheit - Ruhebezüge Vb	2212	3212	20	38 100,00	32 600,00	29 338,67	38 100,00	32 600,00	29 338,67
1/211100-590000	Freiwillige Sozialleistungen	2212	3212	20	0,00	0,00	11,04	0,00	0,00	11,04
1/211100-593000	Dotierung von Rückstellungen für nicht konsumierte Urlaube	2214			0,00	0,00	7 774,97	0,00	0,00	0,00
1/211100-594100	Dotierung von sonstigen Personalrückstellungen	2214			0,00	0,00	2 084,24	0,00	0,00	0,00
1/211100-600000	Energiebezüge - Strom	2222	3222	24	7 000,00	6 200,00	8 061,30	7 000,00	6 200,00	7 460,62
1/211100-600100	Energiebezüge - Wärme	2222	3222	24	36 000,00	15 300,00	54 805,15	36 000,00	15 300,00	54 805,15
1/211100-610092	Instandhaltung von Grund und Boden	2224	3224	24	1 500,00	1 500,00	1 323,66	1 500,00	1 500,00	1 323,66
1/211100-614000	Instandhaltung von Gebäuden und Bauten	2224	3224	24	6 900,00	6 000,00	7 625,35	6 900,00	6 000,00	7 252,11

		MVAG		VC QU		Ergebnisvoranschlag			Finanzierungsvoranschlag		
		EH	FH			VA 2026	VA 2025	RA 2024	VA 2026	VA 2025	RA 2024
1/211100-614092	Instandhaltung von Gebäuden und Bauten	2224	3224	24	*	1 000,00	1 000,00	0,00	1 000,00	1 000,00	0,00
1/211100-618000	Instandhaltung von sonstigen Anlagen	2224	3224	24		1 000,00	300,00	199,99	1 000,00	300,00	199,99
1/211100-618092	Instandhaltung von sonstigen Anlagen	2224	3224	24	*	3 000,00	3 000,00	2 920,66	3 000,00	3 000,00	2 920,66
1/211100-630000	Postdienste	2222	3222	24		200,00	200,00	648,30	200,00	200,00	648,30
1/211100-631000	Telekommunikationsdienste	2222	3222	24		2 700,00	4 000,00	3 941,91	2 700,00	4 000,00	3 895,49
1/211100-670000	Versicherungen	2222	3222	24		12 200,00	11 700,00	7 150,27	12 200,00	11 700,00	7 150,27
1/211100-670100	Versicherungen - Dienstjubiläen	2222	3222	24		4 500,00	4 800,00	6 472,72	4 500,00	4 800,00	6 472,72
1/211100-680300	Planmäßige Abschreibung	2226				80 000,00	80 000,00	54 230,38	0,00	0,00	0,00
1/211100-680700	Planmäßige Abschreibung	2226				20 300,00	15 900,00	14 574,11	0,00	0,00	0,00
1/211100-691000	Schadensvergütungen	2225	3225	24		0,00	55 200,00	63 990,90	0,00	55 200,00	63 990,90
1/211100-700091	Pachtzinse	2223	3223	24		400,00	1 300,00	921,55	400,00	1 300,00	921,55
1/211100-700092	Mietzinse	2223	3223	24		52 600,00	54 000,00	46 938,12	52 600,00	54 000,00	46 938,12
1/211100-700100	Miet- und Pachtaufwand - EDV	2223	3223	24		7 700,00	7 900,00	6 178,31	7 700,00	7 900,00	5 456,51
1/211100-710000	Öffentliche Abgaben, ohne Gebühren gemäß FAG	2225	3225	24		1 700,00	1 700,00	1 681,55	1 700,00	1 700,00	1 681,55
1/211100-711000	Gebühren f.d. Benützung v.Gemeinde-einrichtungen u. -anlagen gem. FAG	2225	3225	24		7 300,00	9 200,00	7 840,41	7 300,00	9 200,00	9 730,42
1/211100-720000	Kostenbeiträge (Kostenersätze) für Leistungen	2225	3225	24		31 500,00	29 300,00	20 175,00	31 500,00	29 300,00	20 175,00
1/211100-724000	Reisegebühren	2225	3225	24		100,00	200,00	159,10	100,00	200,00	159,10
1/211100-728000	Entgelte für sonstige Leistungen	2225	3225	24		29 500,00	26 000,00	15 107,86	29 500,00	26 000,00	16 260,58
1/211100-728100	Entgelte für sonstige Leistungen	2225	3225			600,00	600,00	1 466,18	600,00	600,00	1 466,18
1/211100-728200	Entgelte für sonstige Leistungen - Sommer-VS	2225	3225			2 500,00	0,00	0,00	2 500,00	0,00	0,00
1/211100-768000	Sonstige laufende Transferzahlungen an private Haushalte	2234	3234	27		1 100,00	1 700,00	1 589,26	1 100,00	1 700,00	1 589,26
SU 22 / 32	Summe Aufwendungen / Auszahlungen operative Gebarung					773 000,00	796 200,00	787 978,53	672 700,00	700 300,00	711 399,59
SA 0 / SA 1	(0) Nettoergebnis (21 - 22) / (1) Geldfluss operative Gebarung (31 - 32)					-480 400,00	-473 600,00	-396 029,98	-385 500,00	-377 700,00	-346 833,17
2/211100+894200	Entnahmen von zweckgebundenen Haushaltsrücklagen	2301				6 600,00	6 600,00	0,00	0,00	0,00	0,00
2/211100+894900	Entnahmen von zweckgebundenen Haushaltsrücklagen	2301				0,00	0,00	3 437,50	0,00	0,00	0,00
1/211100-794200	Zuweisung an zweckgebundene Haushaltsrücklagen	2401				37 800,00	0,00	0,00	0,00	0,00	0,00
1/211100-794900	Zuweisung an zweckgebundene Haushaltsrücklagen	2401				0,00	0,00	25 100,00	0,00	0,00	0,00
SA01	Saldo (01) Haushaltsrücklagen (230 - 240)					-31 200,00	6 600,00	-21 662,50	0,00	0,00	0,00
SA00	Saldo (00) Nettoergebnis nach Haushaltsrücklagen (Saldo 0 + Saldo 01)					-511 600,00	-467 000,00	-417 692,48			
Investive Gebarung											

		MVAG		VC QU	Ergebnisvoranschlag			Finanzierungsvoranschlag		
		EH	FH		VA 2026	VA 2025	RA 2024	VA 2026	VA 2025	RA 2024
2/211100+300742	Kapitaltransfers von Bund - KIG Finanzzuweisungen für Investitionen	3331		1	0,00	0,00	0,00	15 900,00	0,00	0,00
2/211100+300743	Kapitaltransfers von Bund - KIG Finanzzuweisungen für Investitionen	3331		1	0,00	0,00	0,00	0,00	6 100,00	0,00
2/211100+300744	Kapitaltransfers von Bund - KIG Finanzzuweisungen für Investitionen	3331		1	0,00	0,00	0,00	0,00	100,00	0,00
SU 33	Summe Einzahlungen investive Gebarung							15 900,00	6 200,00	0,00
1/211100-042300	Amts-, Betriebs- und Geschäftsausstattung	3415		1	0,00	0,00	0,00	0,00	0,00	26 146,52
1/211100-042400	Amts-, Betriebs- und Geschäftsausstattung	3415		1	0,00	0,00	0,00	63 500,00	0,00	0,00
SU 34	Summe Auszahlungen investive Gebarung							63 500,00	0,00	26 146,52
SA2	Saldo (2) Geldfluss aus der Investiven Gebarung (33 – 34)							-47 600,00	6 200,00	-26 146,52
SA3	Saldo (3) Nettofinanzierungssaldo (Saldo 1 + Saldo 2)							-433 100,00	-371 500,00	-372 979,69
Finanzierungstätigkeit										
SU 35	Summe Einzahlungen aus der Finanzierungstätigkeit							0,00	0,00	0,00
SU 36	Summe Auszahlungen aus der Finanzierungstätigkeit							0,00	0,00	0,00
SA4	Saldo (4) Geldfluss aus der Finanzierungstätigkeit (35 – 36)							0,00	0,00	0,00
SA5	Saldo (5) Geldfluss aus der voranschlagswirksamen Gebarung (Saldo 3 + Saldo 4)							-433 100,00	-371 500,00	-372 979,69

		MVAG		VC QU	Ergebnisvoranschlag			Finanzierungsvoranschlag		
		EH	FH		VA 2026	VA 2025	RA 2024	VA 2026	VA 2025	RA 2024
212	Mittelschulen									
SA 0 / SA 1	(0) Nettoergebnis (21 - 22) / (1) Geldfluss operative Gebarung (31 – 32)				-725 900,00	-694 800,00	-614 866,26	-500 800,00	-466 100,00	-352 231,98
SA00	Saldo (00) Nettoergebnis nach Haushaltsrücklagen (Saldo 0 + Saldo 01)				-735 300,00	-709 200,00	-709 200,00			
SA2	Saldo (2) Geldfluss aus der Investiven Gebarung (33 – 34)							-42 900,00	-18 100,00	-154 930,78
SA3	Saldo (3) Nettofinanzierungssaldo (Saldo 1 + Saldo 2)							-543 700,00	-484 200,00	-507 162,76
SA4	Saldo (4) Geldfluss aus der Finanzierungstätigkeit (35 – 36)							0,00	0,00	0,00
SA5	Saldo (5) Geldfluss aus der voranschlagswirksamen Gebarung (Saldo 3 + Saldo 4)							-543 700,00	-484 200,00	-507 162,76
212000	Mittelschule Trofaiach									
Operative Gebarung										
2/212000+811000	Einn. aus Vermietung, Verpachtung Dienstbarkeiten und Baurechten	2115	3115	14	3 500,00	3 500,00	3 072,95	3 500,00	3 500,00	3 208,65
2/212000+813000	Erträge aus der Auflösung von Investitionszuschüssen (Kapitaltransfers)	2127			19 000,00	10 100,00	12 058,27	0,00	0,00	0,00
2/212000+816001	Kostenbeiträge (Kostenersätze) für sonstige Leistungen - Schulbeiträgen von Gemeinden	2114	3114	13	45 200,00	49 600,00	39 496,73	45 200,00	49 600,00	45 645,12
2/212000+816002	Kostenbeiträge (Kostenersätze) für sonstige Leistungen - Gastschulbeiträge	2114	3114	13	205 400,00	180 000,00	181 474,64	205 400,00	180 000,00	209 733,07
2/212000+817200	Erträge aus der Auflösung von sonstigen Rückstellungen	2117			0,00	0,00	830,17	0,00	0,00	0,00
2/212000+817300	Erträge aus der Auflösung von sonstigen Rückstellungen	2117			0,00	0,00	662,28	0,00	0,00	0,00
2/212000+829000	Sonstige Erträge	2116	3116	18	0,00	150 000,00	100 000,00	0,00	150 000,00	100 000,00
2/212000+829200	Sonstige Erträge - Rückersatz Dienstjubiläen	2116	3116	18	1 200,00	3 400,00	1 402,71	1 200,00	3 400,00	1 402,71
2/212000+860100	Transfers von Bund, Bundesfonds und Bundeskammern	2121	3121	15	1 000,00	1 000,00	157,70	1 000,00	1 000,00	473,41
2/212000+861140	Transfers von Ländern, Landesfonds und Landeskammern	2121	3121	15	0,00	13 800,00	22 674,15	0,00	13 800,00	21 567,88
2/212000+863200	Transfers von sonstigen Trägern öffentlichen Rechts und Sozialversicherungsträgern	2121	3121		0,00	0,00	1 000,68	0,00	0,00	833,90
2/212000+871112	Kapitaltransfers aus Gemeinde-Bedarfszuweisungsmitteln	2121	3121	1	0,00	0,00	67 500,00	0,00	0,00	67 500,00
2/212000+871113	Kapitaltransfers aus Gemeinde-Bedarfszuweisungsmitteln	2121	3121	1	0,00	700,00	55 600,00	0,00	700,00	55 600,00
2/212000+871114	Kapitaltransfers aus Gemeinde-Bedarfszuweisungsmitteln	2121	3121	1	0,00	20 400,00	0,00	0,00	20 400,00	0,00
2/212000+871115	Kapitaltransfers aus Gemeinde-Bedarfszuweisungsmitteln	2121	3121	1	52 200,00	0,00	0,00	52 200,00	0,00	0,00
SU 21 / 31	Summe Erträge / Einzahlungen operative Gebarung				327 500,00	432 500,00	485 930,28	308 500,00	422 400,00	505 964,74
1/212000-400000	Geringwertige Wirtschaftsgüter (GWG)	2221	3221	23	10 800,00	21 300,00	10 689,78	10 800,00	21 300,00	10 355,17

		MVAG		VC QU	Ergebnisvoranschlag			Finanzierungsvoranschlag		
		EH	FH		VA 2026	VA 2025	RA 2024	VA 2026	VA 2025	RA 2024
1/212000-400100	Geringwertige Wirtschaftsgüter (GWG)	2221	3221		7 800,00	0,00	0,00	7 800,00	0,00	0,00
1/212000-454000	Reinigungsmittel	2221	3221	23	9 000,00	9 000,00	9 115,31	9 000,00	9 000,00	9 115,31
1/212000-456000	Schreib-, Zeichen- und sonstige Büromittel	2221	3221	23	2 000,00	2 000,00	2 923,90	2 000,00	2 000,00	2 272,73
1/212000-457000	Druckwerke	2221	3221	23	2 000,00	1 700,00	1 155,95	2 000,00	1 700,00	1 194,95
1/212000-500000	Geldbezüge der Beamten der Verwaltung	2211	3211	20	17 700,00	25 600,00	24 684,00	17 700,00	25 600,00	24 684,00
1/212000-510000	Geldbezüge der Vertragsbediensteten der Verwaltung	2211	3211	20	35 900,00	43 100,00	41 372,64	35 900,00	43 100,00	41 372,64
1/212000-510100	Geldbezüge der Vertragsbediensteten der Verwaltung	2211	3211	20	2 400,00	4 900,00	0,00	2 400,00	4 900,00	0,00
1/212000-511000	Geldbezüge der Vertragsbediensteten in handwerklicher Verwendung	2211	3211	20	158 700,00	163 200,00	158 194,77	158 700,00	163 200,00	158 194,77
1/212000-511100	Geldbezüge der Vertragsbediensteten in handwerklicher Verwendung	2211	3211	20	0,00	0,00	1 107,25	0,00	0,00	1 107,25
1/212000-522000	Geldbezüge der nicht ganzjährig beschäftigten Angestellten	2211	3211		2 600,00	0,00	0,00	2 600,00	0,00	0,00
1/212000-523000	Geldbezüge der nicht ganzjährig beschäftigten Arbeiter	2211	3211	20	0,00	3 900,00	3 927,27	0,00	3 900,00	3 927,27
1/212000-565000	Mehrleistungsvergütungen	2211	3211	20	4 200,00	4 500,00	4 985,45	4 200,00	4 500,00	4 985,45
1/212000-565100	Mehrleistungsvergütungen	2211	3211	20	3 600,00	4 600,00	4 506,74	3 600,00	4 600,00	4 506,74
1/212000-566000	Zuwendungen aus Anlass von Dienstjubiläen	2212	3212	20	900,00	3 200,00	1 143,69	900,00	3 200,00	1 143,69
1/212000-569000	Sonstige Nebengebühren	2211	3211	20	4 300,00	4 300,00	4 175,92	4 300,00	4 300,00	4 175,92
1/212000-580000	Dienstgeberbeiträge zum Ausgleichsfonds für Familienbeihilfen	2212	3212	20	7 800,00	9 000,00	8 618,74	7 800,00	9 000,00	8 618,74
1/212000-582000	Sonstige Dienstgeberbeiträge zur sozialen Sicherheit	2212	3212	20	42 000,00	45 200,00	43 622,94	42 000,00	45 200,00	43 622,94
1/212000-582100	Sonstige Dienstgeberbeiträge zur sozialen Sicherheit - Ruhebezüge Beamte	2212	3212	20	5 500,00	8 700,00	8 183,51	5 500,00	8 700,00	8 183,51
1/212000-582200	Sonstige Dienstgeberbeiträge zur sozialen Sicherheit - Ruhebezüge Vb	2212	3212	20	26 600,00	22 700,00	19 681,29	26 600,00	22 700,00	19 681,29
1/212000-590000	Freiwillige Sozialleistungen	2212	3212	20	0,00	0,00	27,59	0,00	0,00	27,59
1/212000-593000	Dotierung von Rückstellungen für nicht konsumierte Urlaube	2214			0,00	0,00	3 440,16	0,00	0,00	0,00
1/212000-594100	Dotierung von sonstigen Personalarückstellungen	2214			0,00	0,00	1 089,85	0,00	0,00	0,00
1/212000-600000	Energiebezüge - Strom - Gebäude Rosegggasse	2222	3222	24	9 200,00	12 000,00	11 734,11	9 200,00	12 000,00	10 859,75
1/212000-600001	Energiebezüge - Strom - Gebäude Gößgrabenstraße	2222	3222	24	36 000,00	34 000,00	38 993,62	36 000,00	34 000,00	37 126,70
1/212000-600100	Energiebezüge - Wärme - Gebäude Rosegggasse	2222	3222	24	53 700,00	22 300,00	91 140,83	53 700,00	22 300,00	91 140,83

		MVAG		VC QU		Ergebnisvoranschlag			Finanzierungsvoranschlag		
		EH	FH			VA 2026	VA 2025	RA 2024	VA 2026	VA 2025	RA 2024
1/212000-600101	Energiebezüge - Wärme - Gebäude Gößgrabenstraße	2222	3222	24		67 100,00	32 700,00	77 918,77	67 100,00	32 700,00	77 918,77
1/212000-610092	Instandhaltung von Grund und Boden	2224	3224	24	*	4 000,00	4 000,00	4 896,17	4 000,00	4 000,00	4 896,17
1/212000-614000	Instandhaltung von Gebäuden und Bauten	2224	3224	24		11 700,00	13 500,00	12 961,72	11 700,00	13 500,00	12 054,54
1/212000-614092	Instandhaltung von Gebäuden und Bauten	2224	3224	24	*	800,00	800,00	0,00	800,00	800,00	0,00
1/212000-618000	Instandhaltung von sonstigen Anlagen	2224	3224	24		3 000,00	2 500,00	2 219,96	3 000,00	2 500,00	2 219,96
1/212000-618092	Instandhaltung von sonstigen Anlagen	2224	3224	24	*	2 000,00	1 600,00	4 380,05	2 000,00	1 600,00	4 380,05
1/212000-630000	Postdienste	2222	3222	24		300,00	400,00	343,80	300,00	400,00	325,75
1/212000-631000	Telekommunikationsdienste	2222	3222	24		5 000,00	8 000,00	7 636,84	5 000,00	8 000,00	7 649,50
1/212000-670000	Versicherungen	2222	3222	24		33 300,00	32 100,00	19 547,66	33 300,00	32 100,00	19 547,66
1/212000-670100	Versicherungen - Dienstjubiläen	2222	3222	24		4 500,00	4 800,00	6 472,72	4 500,00	4 800,00	6 472,72
1/212000-680300	Planmäßige Abschreibung	2226				217 800,00	209 100,00	207 787,18	0,00	0,00	0,00
1/212000-680500	Planmäßige Abschreibung	2226				9 800,00	9 800,00	5 875,21	0,00	0,00	0,00
1/212000-680700	Planmäßige Abschreibung	2226				16 500,00	19 900,00	21 677,52	0,00	0,00	0,00
1/212000-691000	Schadensvergütungen	2225	3225	24		0,00	207 000,00	73 803,19	0,00	207 000,00	73 803,19
1/212000-700091	Miet- und Pachtaufwand	2223	3223	24		2 500,00	2 500,00	2 894,86	2 500,00	2 500,00	2 894,86
1/212000-700100	Miet- und Pachtaufwand - EDV	2223	3223	24		15 000,00	13 300,00	12 909,56	15 000,00	13 300,00	13 573,28
1/212000-710000	Öffentliche Abgaben, ohne Gebühren gemäß FAG	2225	3225	24		5 700,00	5 700,00	5 690,72	5 700,00	5 700,00	5 690,72
1/212000-711000	Gebühren f.d. Benützung v.Gemeinde- einrichtungen u. -anlagen gem. FAG - Gebäude Roseggergasse	2225	3225	24		10 600,00	11 000,00	10 178,53	10 600,00	11 000,00	12 787,10
1/212000-711100	Gebühren f.d. Benützung v.Gemeinde- einrichtungen u. -anlagen gem. FAG - Gebäude Gößgrabenstraße	2225	3225	24		18 700,00	18 000,00	30 016,62	18 700,00	18 000,00	32 449,70
1/212000-720000	Kostenbeiträge (Kostenersätze) für Leistungen	2225	3225	24		160 000,00	90 800,00	76 902,00	160 000,00	90 800,00	76 902,00
1/212000-724000	Reisegebühren	2225	3225	24		100,00	300,00	281,72	100,00	300,00	281,72
1/212000-728000	Entgelte für sonstige Leistungen	2225	3225	24		21 000,00	24 600,00	19 494,96	21 000,00	24 600,00	15 753,40
1/212000-728100	Entgelte für sonstige Leistungen	2225	3225			600,00	600,00	1 442,84	600,00	600,00	1 442,84
1/212000-768000	Sonstige laufende Transferzahlungen an private Haushalte	2234	3234	27		700,00	1 500,00	948,63	700,00	1 500,00	948,63
SU 22 / 32	Summe Aufwendungen / Auszahlungen operative Gebarung					1 053 400,00	1 159 700,00	1 100 796,54	809 300,00	920 900,00	858 289,80
SA 0 / SA 1	(0) Nettoergebnis (21 - 22) / (1) Geldfluss operative Gebarung (31 - 32)					-725 900,00	-727 200,00	-614 866,26	-500 800,00	-498 500,00	-352 325,06
2/212000+894200	Entnahmen von zweckgebundenen Haushaltsrücklagen	2301				42 800,00	38 400,00	0,00	0,00	0,00	0,00
2/212000+894900	Entnahmen von zweckgebundenen Haushaltsrücklagen	2301				0,00	0,00	34 563,23	0,00	0,00	0,00
1/212000-794200	Zuweisungen an zweckgebundene Haushaltsrücklagen	2401				52 200,00	20 400,00	0,00	0,00	0,00	0,00

		MVAG		VC QU	Ergebnisvoranschlag			Finanzierungsvoranschlag		
		EH	FH		VA 2026	VA 2025	RA 2024	VA 2026	VA 2025	RA 2024
1/212000-794900	Zuweisungen an zweckgebundene Haushaltsrücklagen	2401			0,00	0,00	55 600,00	0,00	0,00	0,00
SA01	Saldo (01) Haushaltsrücklagen (230 - 240)				-9 400,00	18 000,00	-21 036,77	0,00	0,00	0,00
SA00	Saldo (00) Nettoergebnis nach Haushaltsrücklagen (Saldo 0 + Saldo 01)				-735 300,00	-709 200,00	-635 903,03			
Investive Gebarung										
2/212000+300002	Kapitaltransfers von Bund, Bundesfonds und Bundeskammern	3331		1	0,00	0,00	0,00	0,00	0,00	65 500,00
2/212000+300003	Kapitaltransfers von Bund, Bundesfonds und Bundeskammern	3331		1	0,00	0,00	0,00	0,00	0,00	58 400,00
2/212000+300742	Kapitaltransfers von Bund - KIG Finanzzuweisungen für Investitionen	3331		1	0,00	0,00	0,00	21 900,00	0,00	0,00
2/212000+300743	Kapitaltransfers von Bund - KIG Finanzzuweisungen für Investitionen	3331		1	0,00	0,00	0,00	0,00	200,00	0,00
2/212000+300744	Kapitaltransfers von Bund - KIG Finanzzuweisungen für Investitionen	3331		1	0,00	0,00	0,00	0,00	2 100,00	0,00
SU 33	Summe Einzahlungen investive Gebarung							21 900,00	2 300,00	123 900,00
1/212000-010100	Gebäude und Bauten	3413		1	0,00	0,00	0,00	0,00	0,00	133 189,71
1/212000-010200	Gebäude und Bauten	3413		1	0,00	0,00	0,00	68 900,00	0,00	0,00
1/212000-042400	Amts-, Betriebs- und Geschäftsausstattung	3415		1	0,00	0,00	0,00	0,00	20 400,00	0,00
1/212000-042500	Amts-, Betriebs- und Geschäftsausstattung	3415		1	0,00	0,00	0,00	17 600,00	0,00	0,00
1/212000-050000	Sonderanlagen	3412		1	0,00	0,00	0,00	0,00	0,00	118 655,07
SU 34	Summe Auszahlungen investive Gebarung							86 500,00	20 400,00	251 844,78
SA2	Saldo (2) Geldfluss aus der Investiven Gebarung (33 – 34)							-64 600,00	-18 100,00	-127 944,78
SA3	Saldo (3) Nettofinanzierungssaldo (Saldo 1 + Saldo 2)							-565 400,00	-516 600,00	-480 269,84
Finanzierungstätigkeit										
SU 35	Summe Einzahlungen aus der Finanzierungstätigkeit							0,00	0,00	0,00
SU 36	Summe Auszahlungen aus der Finanzierungstätigkeit							0,00	0,00	0,00
SA4	Saldo (4) Geldfluss aus der Finanzierungstätigkeit (35 – 36)							0,00	0,00	0,00
SA5	Saldo (5) Geldfluss aus der voranschlagswirksamen Gebarung (Saldo 3 + Saldo 4)							-565 400,00	-516 600,00	-480 269,84
212200	Schulsanierung									
Operative Gebarung										
2/212200+816000	Kostenbeiträge (Kostenersätze) für sonstige Leistungen	2114	3114	13	0,00	0,00	0,00	0,00	0,00	93,08
2/212200+871100	Kapitaltransfers aus Gemeinde-Bedarfszuweisungsmitteln	2121	3121	1	0,00	32 400,00	0,00	0,00	32 400,00	0,00
SU 21 / 31	Summe Erträge / Einzahlungen operative Gebarung				0,00	32 400,00	0,00	0,00	32 400,00	93,08
SU 22 / 32	Summe Aufwendungen / Auszahlungen operative Gebarung				0,00	0,00	0,00	0,00	0,00	0,00
SA 0 / SA 1	(0) Nettoergebnis (21 - 22) / (1) Geldfluss operative Gebarung (31 – 32)				0,00	32 400,00	0,00	0,00	32 400,00	93,08

		MVAG		VC QU	Ergebnisvoranschlag			Finanzierungsvoranschlag		
		EH	FH		VA 2026	VA 2025	RA 2024	VA 2026	VA 2025	RA 2024
1/212200-794200	Zuweisung an zweckgebundene Haushaltsrücklagen	2401			0,00	32 400,00	0,00	0,00	0,00	0,00
1/212200-794900	Zuweisung an zweckgebundene Haushaltsrücklagen	2401			0,00	0,00	67 500,00	0,00	0,00	0,00
SA01	Saldo (01) Haushaltsrücklagen (230 - 240)				0,00	-32 400,00	-67 500,00	0,00	0,00	0,00
SA00	Saldo (00) Nettoergebnis nach Haushaltsrücklagen (Saldo 0 + Saldo 01)				0,00	0,00	-67 500,00			
Investive Gebarung										
2/212200+300742	Kapitaltransfers von Bund - KIG Finanzzuweisungen für Investitionen		3331	1	0,00	0,00	0,00	21 700,00	0,00	0,00
SU 33	Summe Einzahlungen investive Gebarung							21 700,00	0,00	0,00
1/212200-010000	Gebäude und Bauten		3413	1 40	0,00	0,00	0,00	0,00	0,00	26 986,00
SU 34	Summe Auszahlungen investive Gebarung							0,00	0,00	26 986,00
SA2	Saldo (2) Geldfluss aus der Investiven Gebarung (33 – 34)							21 700,00	0,00	-26 986,00
SA3	Saldo (3) Nettofinanzierungssaldo (Saldo 1 + Saldo 2)							21 700,00	32 400,00	-26 892,92
Finanzierungstätigkeit										
SU 35	Summe Einzahlungen aus der Finanzierungstätigkeit							0,00	0,00	0,00
SU 36	Summe Auszahlungen aus der Finanzierungstätigkeit							0,00	0,00	0,00
SA4	Saldo (4) Geldfluss aus der Finanzierungstätigkeit (35 – 36)							0,00	0,00	0,00
SA5	Saldo (5) Geldfluss aus der voranschlagswirksamen Gebarung (Saldo 3 + Saldo 4)							21 700,00	32 400,00	-26 892,92

		MVAG		VC QU	Ergebnisvoranschlag			Finanzierungsvoranschlag		
		EH	FH		VA 2026	VA 2025	RA 2024	VA 2026	VA 2025	RA 2024
214	Polytechnische Schulen									
SA 0 / SA 1	(0) Nettoergebnis (21 - 22) / (1) Geldfluss operative Gebarung (31 – 32)				-39 100,00	-31 900,00	-33 265,64	-39 100,00	-31 900,00	-33 978,12
SA00	Saldo (00) Nettoergebnis nach Haushaltsrücklagen (Saldo 0 + Saldo 01)				-39 100,00	-31 900,00	-31 900,00			
SA2	Saldo (2) Geldfluss aus der Investiven Gebarung (33 – 34)							0,00	0,00	0,00
SA3	Saldo (3) Nettofinanzierungssaldo (Saldo 1 + Saldo 2)							-39 100,00	-31 900,00	-33 978,12
SA4	Saldo (4) Geldfluss aus der Finanzierungstätigkeit (35 – 36)							0,00	0,00	0,00
SA5	Saldo (5) Geldfluss aus der voranschlagswirksamen Gebarung (Saldo 3 + Saldo 4)							-39 100,00	-31 900,00	-33 978,12
214000	Polytechnische Schule									
Operative Gebarung										
2/214000+816001	Kostenbeiträge (Kostenersätze) für sonstige Leistungen - Schulbeiträgen von Gemeinden	2114	3114	13	21 900,00	19 900,00	21 224,29	21 900,00	19 900,00	20 361,76
2/214000+816002	Kostenbeiträge (Kostenersätze) für sonstige Leistungen - Gastschulbeiträge	2114	3114	13	2 100,00	7 200,00	4 353,70	2 100,00	7 200,00	4 435,07
2/214000+817200	Erträge aus der Auflösung von sonstigen Rückstellungen	2117			0,00	0,00	111,62	0,00	0,00	0,00
2/214000+817300	Erträge aus der Auflösung von sonstigen Rückstellungen	2117			0,00	0,00	71,96	0,00	0,00	0,00
2/214000+829200	Sonstige Erträge - Rückersatz Dienstjubiläen	2116	3116	18	200,00	400,00	260,98	200,00	400,00	260,98
2/214000+860100	Transfers von Bund, Bundesfonds und Bundeskammern	2121	3121	15	200,00	200,00	29,34	200,00	200,00	88,08
2/214000+861140	Transfers von Ländern, Landesfonds und Landeskammern	2121	3121	15	0,00	0,00	1 361,90	0,00	0,00	1 156,08
2/214000+863200	Transfers von sonstigen Trägern öffentlichen Rechts und Sozialversicherungsträgern	2121	3121		0,00	0,00	49,98	0,00	0,00	41,65
SU 21 / 31	Summe Erträge / Einzahlungen operative Gebarung				24 400,00	27 700,00	27 463,77	24 400,00	27 700,00	26 343,62
1/214000-400000	Geringwertige Wirtschaftsgüter (GWG)	2221	3221	23	1 200,00	1 200,00	2 386,35	1 200,00	1 200,00	2 376,65
1/214000-454000	Reinigungsmittel	2221	3221	23	1 700,00	1 700,00	2 047,59	1 700,00	1 700,00	2 047,59
1/214000-456000	Schreib-, Zeichen- und sonstige Büromittel	2221	3221	23	100,00	100,00	0,00	100,00	100,00	0,00
1/214000-457000	Druckwerke	2221	3221	23	100,00	100,00	42,54	100,00	100,00	42,54
1/214000-511000	Geldbezüge der Vertragsbediensteten in handwerklicher Verwendung	2211	3211	20	25 300,00	25 300,00	24 897,33	25 300,00	25 300,00	24 897,33
1/214000-511100	Geldbezüge der Vertragsbediensteten in handwerklicher Verwendung	2211	3211	20	0,00	0,00	205,74	0,00	0,00	205,74
1/214000-565000	Mehrleistungsvergütungen	2211	3211	20	200,00	200,00	217,04	200,00	200,00	217,04
1/214000-565100	Mehrleistungsvergütungen	2211	3211	20	100,00	100,00	100,93	100,00	100,00	100,93
1/214000-566000	Zuwendungen aus Anlass von Dienstjubiläen	2212	3212	20	200,00	400,00	212,51	200,00	400,00	212,51

		MVAG		VC QU	Ergebnisvoranschlag			Finanzierungsvoranschlag		
		EH	FH		VA 2026	VA 2025	RA 2024	VA 2026	VA 2025	RA 2024
1/214000-569000	Sonstige Nebengebühren	2211	3211	20	700,00	700,00	664,75	700,00	700,00	664,75
1/214000-580000	Dienstgeberbeiträge zum Ausgleichsfonds für Familienbeihilfen	2212	3212	20	900,00	900,00	897,31	900,00	900,00	897,31
1/214000-582000	Sonstige Dienstgeberbeiträge zur sozialen Sicherheit	2212	3212	20	5 300,00	5 300,00	5 233,39	5 300,00	5 300,00	5 233,39
1/214000-582200	Sonstige Dienstgeberbeiträge zur sozialen Sicherheit - Ruhebezüge Vb	2212	3212	20	3 300,00	3 100,00	2 722,29	3 300,00	3 100,00	2 722,29
1/214000-593000	Dotierung von Rückstellungen für nicht konsumierte Urlaube	2214			0,00	0,00	341,18	0,00	0,00	0,00
1/214000-594100	Dotierung von sonstigen Personalrückstellungen	2214			0,00	0,00	123,51	0,00	0,00	0,00
1/214000-600000	Energiebezüge - Strom	2222	3222	24	2 100,00	2 100,00	2 203,71	2 100,00	2 100,00	2 098,20
1/214000-600100	Energiebezüge - Wärme	2222	3222	24	3 800,00	1 900,00	5 055,58	3 800,00	1 900,00	5 055,58
1/214000-614000	Instandhaltung von Gebäuden und Bauten	2224	3224	24	500,00	500,00	102,94	500,00	500,00	72,39
1/214000-614092	Instandhaltung von Gebäuden und Bauten	2224	3224	24	*	100,00	100,00	0,00	100,00	0,00
1/214000-618092	Instandhaltung von sonstigen Anlagen	2224	3224	24	*	100,00	100,00	0,00	100,00	0,00
1/214000-630000	Postdienste	2222	3222	24	100,00	100,00	19,95	100,00	100,00	19,95
1/214000-631000	Telekommunikationsdienste	2222	3222	24	600,00	700,00	242,60	600,00	700,00	240,24
1/214000-670000	Versicherungen	2222	3222	24	1 500,00	1 500,00	892,92	1 500,00	1 500,00	892,92
1/214000-670100	Versicherungen - Dienstjubiläen	2222	3222	24	1 500,00	1 600,00	2 157,57	1 500,00	1 600,00	2 157,57
1/214000-700100	Miet- und Pachtaufwand - EDV	2223	3223	24	2 200,00	2 100,00	1 281,27	2 200,00	2 100,00	1 380,27
1/214000-710000	Öffentliche Abgaben, ohne Gebühren gemäß FAG	2225	3225	24	100,00	100,00	71,64	100,00	100,00	71,64
1/214000-711000	Gebühren f.d. Benützung v.Gemeinde-einrichtungen u. -anlagen gem. FAG	2225	3225	24	1 100,00	700,00	452,37	1 100,00	700,00	588,37
1/214000-720000	Kostenbeiträge (Kostenersätze) für Leistungen	2225	3225	24	7 500,00	5 500,00	4 851,00	7 500,00	5 500,00	4 851,00
1/214000-724000	Reisegebühren	2225	3225	24	0,00	100,00	21,54	0,00	100,00	21,54
1/214000-728000	Entgelte für sonstige Leistungen	2225	3225	24	3 000,00	3 000,00	3 015,92	3 000,00	3 000,00	2 986,06
1/214000-728100	Entgelte für sonstige Leistungen	2225	3225		100,00	200,00	146,89	100,00	200,00	146,89
1/214000-768000	Sonstige laufende Transferzahlungen	2234	3234	27	100,00	200,00	121,05	100,00	200,00	121,05
SU 22 / 32	Summe Aufwendungen / Auszahlungen operative Gebarung				63 500,00	59 600,00	60 729,41	63 500,00	59 600,00	60 321,74
SA 0 / SA 1	(0) Nettoergebnis (21 - 22) / (1) Geldfluss operative Gebarung (31 - 32)				-39 100,00	-31 900,00	-33 265,64	-39 100,00	-31 900,00	-33 978,12
SA01	Saldo (01) Haushaltsrücklagen (230 - 240)				0,00	0,00	0,00	0,00	0,00	0,00
SA00	Saldo (00) Nettoergebnis nach Haushaltsrücklagen (Saldo 0 + Saldo 01)				-39 100,00	-31 900,00	-33 265,64			
Investive Gebarung										
SU 33	Summe Einzahlungen investive Gebarung							0,00	0,00	0,00
SU 34	Summe Auszahlungen investive Gebarung							0,00	0,00	0,00
SA2	Saldo (2) Geldfluss aus der Investiven Gebarung (33 - 34)							0,00	0,00	0,00

		MVAG	VC QU	Ergebnisvoranschlag			Finanzierungsvoranschlag		
		EH	FH	VA 2026	VA 2025	RA 2024	VA 2026	VA 2025	RA 2024
SA3	Saldo (3) Nettofinanzierungssaldo (Saldo 1 + Saldo 2)						-39 100,00	-31 900,00	-33 978,12
Finanzierungstätigkeit									
SU 35	Summe Einzahlungen aus der Finanzierungstätigkeit						0,00	0,00	0,00
SU 36	Summe Auszahlungen aus der Finanzierungstätigkeit						0,00	0,00	0,00
SA4	Saldo (4) Geldfluss aus der Finanzierungstätigkeit (35 – 36)						0,00	0,00	0,00
SA5	Saldo (5) Geldfluss aus der voranschlagswirksamen Gebarung (Saldo 3 + Saldo 4)						-39 100,00	-31 900,00	-33 978,12
22 Berufsbildender Unterricht; Anstalten der Bildung für Lehrerinnen und Lehrer sowie Erzieherinnen und Erzieher									
SA 0 / SA 1	(0) Nettoergebnis (21 - 22) / (1) Geldfluss operative Gebarung (31 – 32)			-12 500,00	-12 500,00	-10 949,27	-12 500,00	-12 500,00	-10 949,27
SA00	Saldo (00) Nettoergebnis nach Haushaltsrücklagen (Saldo 0 + Saldo 01)			-12 500,00	-12 500,00	-12 500,00			
SA2	Saldo (2) Geldfluss aus der Investiven Gebarung (33 – 34)						0,00	0,00	0,00
SA3	Saldo (3) Nettofinanzierungssaldo (Saldo 1 + Saldo 2)						-12 500,00	-12 500,00	-10 949,27
SA4	Saldo (4) Geldfluss aus der Finanzierungstätigkeit (35 – 36)						0,00	0,00	0,00
SA5	Saldo (5) Geldfluss aus der voranschlagswirksamen Gebarung (Saldo 3 + Saldo 4)						-12 500,00	-12 500,00	-10 949,27
220 Berufsbildende Pflichtschulen									
SA 0 / SA 1	(0) Nettoergebnis (21 - 22) / (1) Geldfluss operative Gebarung (31 – 32)			-12 500,00	-12 500,00	-10 949,27	-12 500,00	-12 500,00	-10 949,27
SA00	Saldo (00) Nettoergebnis nach Haushaltsrücklagen (Saldo 0 + Saldo 01)			-12 500,00	-12 500,00	-12 500,00			
SA2	Saldo (2) Geldfluss aus der Investiven Gebarung (33 – 34)						0,00	0,00	0,00
SA3	Saldo (3) Nettofinanzierungssaldo (Saldo 1 + Saldo 2)						-12 500,00	-12 500,00	-10 949,27
SA4	Saldo (4) Geldfluss aus der Finanzierungstätigkeit (35 – 36)						0,00	0,00	0,00
SA5	Saldo (5) Geldfluss aus der voranschlagswirksamen Gebarung (Saldo 3 + Saldo 4)						-12 500,00	-12 500,00	-10 949,27
220000 Berufsbildende Pflichtschulen									
Operative Gebarung									
SU 21 / 31	Summe Erträge / Einzahlungen operative Gebarung			0,00	0,00	0,00	0,00	0,00	0,00
1/220000-751100	Transfers an Länder, Landesfonds und Landeskammern	2231	3231	26	12 500,00	12 500,00	10 949,27	12 500,00	10 949,27
SU 22 / 32	Summe Aufwendungen / Auszahlungen operative Gebarung			12 500,00	12 500,00	10 949,27	12 500,00	12 500,00	10 949,27
SA 0 / SA 1	(0) Nettoergebnis (21 - 22) / (1) Geldfluss operative Gebarung (31 – 32)			-12 500,00	-12 500,00	-10 949,27	-12 500,00	-12 500,00	-10 949,27
SA01	Saldo (01) Haushaltsrücklagen (230 - 240)			0,00	0,00	0,00	0,00	0,00	0,00
SA00	Saldo (00) Nettoergebnis nach Haushaltsrücklagen (Saldo 0 + Saldo 01)			-12 500,00	-12 500,00	-10 949,27			
Investive Gebarung									
SU 33	Summe Einzahlungen investive Gebarung						0,00	0,00	0,00
SU 34	Summe Auszahlungen investive Gebarung						0,00	0,00	0,00
SA2	Saldo (2) Geldfluss aus der Investiven Gebarung (33 – 34)						0,00	0,00	0,00
SA3	Saldo (3) Nettofinanzierungssaldo (Saldo 1 + Saldo 2)						-12 500,00	-12 500,00	-10 949,27
Finanzierungstätigkeit									
SU 35	Summe Einzahlungen aus der Finanzierungstätigkeit						0,00	0,00	0,00

		MVAG	VC QU	Ergebnisvoranschlag			Finanzierungsvoranschlag		
		EH	FH	VA 2026	VA 2025	RA 2024	VA 2026	VA 2025	RA 2024
SU 36	Summe Auszahlungen aus der Finanzierungstätigkeit						0,00	0,00	0,00
SA4	Saldo (4) Geldfluss aus der Finanzierungstätigkeit (35 – 36)						0,00	0,00	0,00
SA5	Saldo (5) Geldfluss aus der voranschlagswirksamen Gebarung (Saldo 3 + Saldo 4)						-12 500,00	-12 500,00	-10 949,27
23	Förderung des Unterrichts								
SA 0 / SA 1	(0) Nettoergebnis (21 - 22) / (1) Geldfluss operative Gebarung (31 – 32)			-67 800,00	-61 000,00	-63 660,45	-52 200,00	-45 400,00	-46 665,99
SA00	Saldo (00) Nettoergebnis nach Haushaltsrücklagen (Saldo 0 + Saldo 01)			-67 800,00	-61 000,00	-61 000,00			
SA2	Saldo (2) Geldfluss aus der Investiven Gebarung (33 – 34)						0,00	0,00	0,00
SA3	Saldo (3) Nettofinanzierungssaldo (Saldo 1 + Saldo 2)						-52 200,00	-45 400,00	-46 665,99
SA4	Saldo (4) Geldfluss aus der Finanzierungstätigkeit (35 – 36)						0,00	0,00	0,00
SA5	Saldo (5) Geldfluss aus der voranschlagswirksamen Gebarung (Saldo 3 + Saldo 4)						-52 200,00	-45 400,00	-46 665,99
230	Förderung des Schulbetriebs								
SA 0 / SA 1	(0) Nettoergebnis (21 - 22) / (1) Geldfluss operative Gebarung (31 – 32)			-11 700,00	-5 800,00	-2 064,32	-11 700,00	-5 800,00	-2 064,32
SA00	Saldo (00) Nettoergebnis nach Haushaltsrücklagen (Saldo 0 + Saldo 01)			-11 700,00	-5 800,00	-5 800,00			
SA2	Saldo (2) Geldfluss aus der Investiven Gebarung (33 – 34)						0,00	0,00	0,00
SA3	Saldo (3) Nettofinanzierungssaldo (Saldo 1 + Saldo 2)						-11 700,00	-5 800,00	-2 064,32
SA4	Saldo (4) Geldfluss aus der Finanzierungstätigkeit (35 – 36)						0,00	0,00	0,00
SA5	Saldo (5) Geldfluss aus der voranschlagswirksamen Gebarung (Saldo 3 + Saldo 4)						-11 700,00	-5 800,00	-2 064,32
230000	Förderung des Schulbetriebes								
Operative Gebarung									
SU 21 / 31	Summe Erträge / Einzahlungen operative Gebarung			0,00	0,00	0,00	0,00	0,00	0,00
1/230000-720000	Kostenbeiträge (Kostensätze) für Leistungen	2225	3225	24	11 700,00	5 800,00	2 064,32	11 700,00	5 800,00
SU 22 / 32	Summe Aufwendungen / Auszahlungen operative Gebarung			11 700,00	5 800,00	2 064,32	11 700,00	5 800,00	2 064,32
SA 0 / SA 1	(0) Nettoergebnis (21 - 22) / (1) Geldfluss operative Gebarung (31 – 32)			-11 700,00	-5 800,00	-2 064,32	-11 700,00	-5 800,00	-2 064,32
SA01	Saldo (01) Haushaltsrücklagen (230 - 240)			0,00	0,00	0,00	0,00	0,00	0,00
SA00	Saldo (00) Nettoergebnis nach Haushaltsrücklagen (Saldo 0 + Saldo 01)			-11 700,00	-5 800,00	-2 064,32			
Investive Gebarung									
SU 33	Summe Einzahlungen investive Gebarung						0,00	0,00	0,00
SU 34	Summe Auszahlungen investive Gebarung						0,00	0,00	0,00
SA2	Saldo (2) Geldfluss aus der Investiven Gebarung (33 – 34)						0,00	0,00	0,00
SA3	Saldo (3) Nettofinanzierungssaldo (Saldo 1 + Saldo 2)						-11 700,00	-5 800,00	-2 064,32
Finanzierungstätigkeit									
SU 35	Summe Einzahlungen aus der Finanzierungstätigkeit						0,00	0,00	0,00
SU 36	Summe Auszahlungen aus der Finanzierungstätigkeit						0,00	0,00	0,00
SA4	Saldo (4) Geldfluss aus der Finanzierungstätigkeit (35 – 36)						0,00	0,00	0,00

		MVAG		VC QU	Ergebnisvoranschlag			Finanzierungsvoranschlag		
		EH	FH		VA 2026	VA 2025	RA 2024	VA 2026	VA 2025	RA 2024
SA5	Saldo (5) Geldfluss aus der voranschlagswirksamen Gebarung (Saldo 3 + Saldo 4)							-11 700,00	-5 800,00	-2 064,32

		MVAG		VC QU	Ergebnisvoranschlag			Finanzierungsvoranschlag		
		EH	FH		VA 2026	VA 2025	RA 2024	VA 2026	VA 2025	RA 2024
232	Schülerinnen- und Schülerbetreuung									
SA 0 / SA 1	(0) Nettoergebnis (21 - 22) / (1) Geldfluss operative Gebarung (31 – 32)				-56 100,00	-55 200,00	-61 596,13	-40 500,00	-39 600,00	-44 601,67
SA00	Saldo (00) Nettoergebnis nach Haushaltsrücklagen (Saldo 0 + Saldo 01)				-56 100,00	-55 200,00	-55 200,00			
SA2	Saldo (2) Geldfluss aus der Investiven Gebarung (33 – 34)							0,00	0,00	0,00
SA3	Saldo (3) Nettofinanzierungssaldo (Saldo 1 + Saldo 2)							-40 500,00	-39 600,00	-44 601,67
SA4	Saldo (4) Geldfluss aus der Finanzierungstätigkeit (35 – 36)							0,00	0,00	0,00
SA5	Saldo (5) Geldfluss aus der voranschlagswirksamen Gebarung (Saldo 3 + Saldo 4)							-40 500,00	-39 600,00	-44 601,67
232100	Schülerbetreuung Nachmittagsbetr. Josef-Krainer-Volksschule									
Operative Gebarung										
2/232100+810010	Leistungserlöse	2114	3114	13	32 000,00	28 500,00	28 028,47	32 000,00	28 500,00	28 033,18
2/232100+817200	Erträge aus der Auflösung von sonstigen Rückstellungen	2117			0,00	0,00	1 350,38	0,00	0,00	0,00
2/232100+817300	Erträge aus der Auflösung von sonstigen Rückstellungen	2117			0,00	0,00	209,84	0,00	0,00	0,00
2/232100+829200	Sonstige Erträge - Rückersatz Dienstjubiläen	2116	3116	18	700,00	1 400,00	88,55	700,00	1 400,00	88,55
2/232100+860100	Transfers von Bund, Bundesfonds und Bundeskammern	2121	3121	15	100,00	100,00	9,96	100,00	100,00	29,88
2/232100+861140	Transfers von Ländern, Landesfonds und Landeskammern	2121	3121	15	21 600,00	18 500,00	20 982,08	21 600,00	18 500,00	20 912,25
2/232100+863200	Transfers von sonstigen Trägern öffentlichen Rechts und Sozialversicherungsträgern	2121	3121		0,00	0,00	24,78	0,00	0,00	20,65
SU 21 / 31	Summe Erträge / Einzahlungen operative Gebarung				54 400,00	48 500,00	50 694,06	54 400,00	48 500,00	49 084,51
1/232100-400000	Geringwertige Wirtschaftsgüter (GWG)	2221	3221	23	500,00	700,00	537,58	500,00	700,00	476,00
1/232100-454000	Reinigungsmittel	2221	3221	23	800,00	900,00	737,41	800,00	900,00	737,41
1/232100-500000	Geldbezüge der Beamten der Verwaltung	2211	3211	20	3 900,00	3 800,00	3 609,48	3 900,00	3 800,00	3 609,48
1/232100-510000	Geldbezüge der Vertragsbediensteten der Verwaltung	2211	3211	20	43 100,00	37 600,00	45 089,39	43 100,00	37 600,00	45 089,39
1/232100-511000	Geldbezüge der Vertragsbediensteten in handwerklicher Verwendung	2211	3211	20	8 800,00	8 900,00	8 697,59	8 800,00	8 900,00	8 697,59
1/232100-511100	Geldbezüge der Vertragsbediensteten in handwerklicher Verwendung	2211	3211	20	0,00	0,00	69,73	0,00	0,00	69,73
1/232100-522000	Geldbezüge der nicht ganzjährig beschäftigten Angestellten	2211	3211	20	0,00	400,00	868,25	0,00	400,00	868,25
1/232100-565000	Mehrleistungsvergütungen	2211	3211	20	400,00	300,00	681,73	400,00	300,00	681,73
1/232100-565100	Mehrleistungsvergütungen	2211	3211	20	500,00	500,00	507,47	500,00	500,00	507,47
1/232100-566000	Zuwendungen aus Anlass von Dienstjubiläen	2212	3212	20	100,00	1 200,00	72,02	100,00	1 200,00	72,02
1/232100-569000	Sonstige Nebengebühren	2211	3211	20	400,00	200,00	231,47	400,00	200,00	231,47

		MVAG		VC QU	Ergebnisvoranschlag			Finanzierungsvoranschlag		
		EH	FH		VA 2026	VA 2025	RA 2024	VA 2026	VA 2025	RA 2024
1/232100-580000	Dienstgeberbeiträge zum Ausgleichsfonds für Familienbeihilfen	2212	3212	20	2 100,00	2 300,00	2 187,18	2 100,00	2 300,00	2 187,18
1/232100-582000	Sonstige Dienstgeberbeiträge zur sozialen Sicherheit	2212	3212	20	10 700,00	11 700,00	11 160,45	10 700,00	11 700,00	11 160,45
1/232100-582100	Sonstige Dienstgeberbeiträge zur sozialen Sicherheit - Ruhebezüge Beamte	2212	3212	20	1 200,00	1 200,00	1 082,38	1 200,00	1 200,00	1 082,38
1/232100-582200	Sonstige Dienstgeberbeiträge zur sozialen Sicherheit - Ruhebezüge Vb	2212	3212	20	7 000,00	5 900,00	3 083,30	7 000,00	5 900,00	3 083,30
1/232100-593000	Dotierung von Rückstellungen für nicht konsumierte Urlaube	2214			0,00	0,00	2 181,00	0,00	0,00	0,00
1/232100-594100	Dotierung von sonstigen Personalmrückstellungen	2214			0,00	0,00	916,89	0,00	0,00	0,00
1/232100-600000	Energiebezüge - Strom	2222	3222	24	1 100,00	700,00	814,91	1 100,00	700,00	814,91
1/232100-618092	Instandhaltung von sonstigen Anlagen	2224	3224	24	500,00	100,00	0,00	500,00	100,00	0,00
1/232100-680300	Planmäßige Abschreibung	2226			15 200,00	15 200,00	15 235,22	0,00	0,00	0,00
1/232100-680700	Planmäßige Abschreibung	2226			400,00	400,00	203,60	0,00	0,00	0,00
1/232100-700092	Mietzinse	2223	3223	24	11 000,00	9 200,00	13 677,82	11 000,00	9 200,00	13 677,82
1/232100-724000	Reisegebühren	2225	3225	24	0,00	100,00	17,65	0,00	100,00	17,65
1/232100-728000	Entgelte für sonstige Leistungen	2225	3225	24	2 600,00	2 000,00	342,83	2 600,00	2 000,00	337,11
1/232100-768000	Sonstige laufende Transferzahlungen	2234	3234	27	200,00	400,00	284,84	200,00	400,00	284,84
SU 22 / 32	Summe Aufwendungen / Auszahlungen operative Gebarung				110 500,00	103 700,00	112 290,19	94 900,00	88 100,00	93 686,18
SA 0 / SA 1	(0) Nettoergebnis (21 - 22) / (1) Geldfluss operative Gebarung (31 – 32)				-56 100,00	-55 200,00	-61 596,13	-40 500,00	-39 600,00	-44 601,67
SA01	Saldo (01) Haushaltsrücklagen (230 - 240)				0,00	0,00	0,00	0,00	0,00	0,00
SA00	Saldo (00) Nettoergebnis nach Haushaltsrücklagen (Saldo 0 + Saldo 01)				-56 100,00	-55 200,00	-61 596,13			
Investive Gebarung										
SU 33	Summe Einzahlungen investive Gebarung							0,00	0,00	0,00
SU 34	Summe Auszahlungen investive Gebarung							0,00	0,00	0,00
SA2	Saldo (2) Geldfluss aus der Investiven Gebarung (33 – 34)							0,00	0,00	0,00
SA3	Saldo (3) Nettofinanzierungssaldo (Saldo 1 + Saldo 2)							-40 500,00	-39 600,00	-44 601,67
Finanzierungstätigkeit										
SU 35	Summe Einzahlungen aus der Finanzierungstätigkeit							0,00	0,00	0,00
SU 36	Summe Auszahlungen aus der Finanzierungstätigkeit							0,00	0,00	0,00
SA4	Saldo (4) Geldfluss aus der Finanzierungstätigkeit (35 – 36)							0,00	0,00	0,00
SA5	Saldo (5) Geldfluss aus der voranschlagswirksamen Gebarung (Saldo 3 + Saldo 4)							-40 500,00	-39 600,00	-44 601,67

		MVAG	VC QU	Ergebnisvoranschlag			Finanzierungsvoranschlag			
		EH	FH	VA 2026	VA 2025	RA 2024	VA 2026	VA 2025	RA 2024	
24	Vorschulische Erziehung									
SA 0 / SA 1	(0) Nettoergebnis (21 - 22) / (1) Geldfluss operative Gebarung (31 – 32)			-1 365 200,00	-1 468 700,00	-1 271 910,72	-1 330 800,00	-1 431 200,00	-1 253 430,69	
SA00	Saldo (00) Nettoergebnis nach Haushaltsrücklagen (Saldo 0 + Saldo 01)			-1 353 700,00	-1 464 100,00	-1 464 100,00				
SA2	Saldo (2) Geldfluss aus der Investiven Gebarung (33 – 34)						0,00	34 800,00	0,00	
SA3	Saldo (3) Nettofinanzierungssaldo (Saldo 1 + Saldo 2)						-1 330 800,00	-1 396 400,00	-1 253 430,69	
SA4	Saldo (4) Geldfluss aus der Finanzierungstätigkeit (35 – 36)						0,00	0,00	0,00	
SA5	Saldo (5) Geldfluss aus der voranschlagswirksamen Gebarung (Saldo 3 + Saldo 4)						-1 330 800,00	-1 396 400,00	-1 253 430,69	
240	Kindergärten									
SA 0 / SA 1	(0) Nettoergebnis (21 - 22) / (1) Geldfluss operative Gebarung (31 – 32)			-1 252 400,00	-1 345 300,00	-1 148 780,00	-1 218 000,00	-1 307 800,00	-1 136 368,33	
SA00	Saldo (00) Nettoergebnis nach Haushaltsrücklagen (Saldo 0 + Saldo 01)			-1 240 900,00	-1 340 700,00	-1 340 700,00				
SA2	Saldo (2) Geldfluss aus der Investiven Gebarung (33 – 34)						0,00	34 800,00	0,00	
SA3	Saldo (3) Nettofinanzierungssaldo (Saldo 1 + Saldo 2)						-1 218 000,00	-1 273 000,00	-1 136 368,33	
SA4	Saldo (4) Geldfluss aus der Finanzierungstätigkeit (35 – 36)						0,00	0,00	0,00	
SA5	Saldo (5) Geldfluss aus der voranschlagswirksamen Gebarung (Saldo 3 + Saldo 4)						-1 218 000,00	-1 273 000,00	-1 136 368,33	
240000	Kindergarten Sonnenschein									
Operative Gebarung										
2/240000+810010	Leistungserlöse	2114	3114	13	59 500,00	62 500,00	70 253,93	59 500,00	62 500,00	70 413,01
2/240000+810210	Erträge aus Leistungen	2114	3114		0,00	400,00	253,28	0,00	400,00	253,28
2/240000+816000	Kostenbeiträge (Kostenersätze) für sonstige Leistungen	2114	3114	13	0,00	0,00	3,00	0,00	0,00	9,00
2/240000+817200	Erträge aus der Auflösung von sonstigen Rückstellungen	2117			0,00	0,00	2 938,92	0,00	0,00	0,00
2/240000+817300	Erträge aus der Auflösung von sonstigen Rückstellungen	2117			0,00	0,00	548,84	0,00	0,00	0,00
2/240000+829200	Sonstige Erträge - Rückersatz Dienstjubiläen	2116	3116	18	0,00	0,00	26 219,34	0,00	0,00	26 219,34
2/240000+860170	Transfers von Bund, Bundesfonds und Bundeskammern - Zukunftsfonds Elementarpädagogik	2121	3121		99 900,00	98 500,00	95 689,76	99 900,00	98 500,00	95 689,76
2/240000+861140	Transfers von Ländern, Landesfonds und Landeskammern	2121	3121	15	235 000,00	199 000,00	286 635,53	235 000,00	199 000,00	272 246,33
2/240000+861150	Transfers von Ländern, Landesfonds und Landeskammern - Zukunftsfonds Elementarpädagogik	2121	3121		99 900,00	98 500,00	95 689,75	99 900,00	98 500,00	95 689,75
2/240000+861900	Laufende Transferzahlungen von Ländern, Landesf. u. Landeskammern	2121	3121	15	76 200,00	70 500,00	67 791,51	76 200,00	70 500,00	67 791,51
2/240000+863200	Transfers von sonstigen Trägern öffentlichen Rechts und Sozialversicherungsträgern	2121	3121		0,00	0,00	40,02	0,00	0,00	33,35
SU 21 / 31	Summe Erträge / Einzahlungen operative Gebarung				570 500,00	529 400,00	646 063,88	570 500,00	529 400,00	628 345,33

		MVAG		VC QU	Ergebnisvoranschlag			Finanzierungsvoranschlag		
		EH	FH		VA 2026	VA 2025	RA 2024	VA 2026	VA 2025	RA 2024
1/240000-400000	Geringwertige Wirtschaftsgüter (GWG)	2221	3221	23	10 000,00	10 000,00	9 540,21	10 000,00	10 000,00	9 779,65
1/240000-400100	Geringwertige Wirtschaftsgüter (GWG)	2221	3221		800,00	0,00	0,00	800,00	0,00	0,00
1/240000-420000	Roh-, Hilfs- und Baustoffe	2221	3221	23	0,00	0,00	419,82	0,00	0,00	419,82
1/240000-454000	Reinigungsmittel	2221	3221	23	3 000,00	4 800,00	3 000,14	3 000,00	4 800,00	3 000,14
1/240000-456000	Schreib-, Zeichen- und sonstige Büromittel	2221	3221	23	300,00	400,00	552,53	300,00	400,00	552,53
1/240000-457000	Druckwerke	2221	3221	23	700,00	700,00	727,50	700,00	700,00	727,50
1/240000-500000	Geldbezüge der Beamten der Verwaltung	2211	3211	20	7 600,00	11 800,00	11 342,96	7 600,00	11 800,00	11 342,96
1/240000-510000	Geldbezüge der Vertragsbediensteten der Verwaltung	2211	3211	20	458 100,00	457 300,00	451 911,20	458 100,00	457 300,00	451 911,20
1/240000-510100	Geldbezüge der Vertragsbediensteten der Verwaltung	2211	3211	20	1 300,00	0,00	38 142,90	1 300,00	0,00	38 142,90
1/240000-511000	Geldbezüge der Vertragsbediensteten in handwerklicher Verwendung	2211	3211	20	23 300,00	24 400,00	21 368,50	23 300,00	24 400,00	21 368,50
1/240000-522000	Geldbezüge der nicht ganzjährig beschäftigten Angestellten	2211	3211	20	500,00	9 900,00	4 826,12	500,00	9 900,00	4 826,12
1/240000-523000	Geldbezüge der nicht ganzjährig beschäftigten Arbeiter	2211	3211	20	0,00	3 400,00	3 352,70	0,00	3 400,00	3 352,70
1/240000-565000	Mehrleistungsvergütungen	2211	3211	20	700,00	400,00	755,52	700,00	400,00	755,52
1/240000-565100	Mehrleistungsvergütungen	2211	3211	20	2 000,00	9 700,00	9 850,25	2 000,00	9 700,00	9 850,25
1/240000-566000	Zuwendungen aus Anlass von Dienstjubiläen	2212	3212	20	0,00	0,00	23 432,16	0,00	0,00	23 432,16
1/240000-569000	Sonstige Nebengebühren	2211	3211	20	2 900,00	3 800,00	3 708,12	2 900,00	3 800,00	3 708,12
1/240000-580000	Dienstgeberbeiträge zum Ausgleichsfonds für Familienbeihilfen	2212	3212	20	17 900,00	14 900,00	18 934,60	17 900,00	14 900,00	18 934,60
1/240000-582000	Sonstige Dienstgeberbeiträge zur sozialen Sicherheit	2212	3212	20	100 000,00	97 500,00	100 697,31	100 000,00	97 500,00	100 697,31
1/240000-582100	Sonstige Dienstgeberbeiträge zur sozialen Sicherheit - Ruhebezüge Beamte	2212	3212	20	2 300,00	4 000,00	3 801,85	2 300,00	4 000,00	3 801,85
1/240000-582200	Sonstige Dienstgeberbeiträge zur sozialen Sicherheit - Ruhebezüge Vb	2212	3212	20	71 600,00	53 100,00	44 604,69	71 600,00	53 100,00	44 604,69
1/240000-590000	Freiwillige Sozialleistungen	2212	3212	20	0,00	200,00	8,28	0,00	200,00	8,28
1/240000-593000	Dotierung von Rückstellungen für nicht konsumierte Urlaube	2214			0,00	0,00	2 320,45	0,00	0,00	0,00
1/240000-594100	Dotierung von sonstigen Personalarückstellungen	2214			0,00	0,00	2 663,86	0,00	0,00	0,00
1/240000-600000	Energiebezüge - Strom	2222	3222	24	1 300,00	1 000,00	1 256,92	1 300,00	1 000,00	1 102,65
1/240000-610092	Instandhaltung von Grund und Boden	2224	3224	24	4 000,00	4 000,00	3 362,40	4 000,00	4 000,00	3 362,40
1/240000-619000	Instandhaltung von Sonderanlagen	2224	3224		18 000,00	0,00	0,00	18 000,00	0,00	0,00
1/240000-630000	Postdienste	2222	3222	24	100,00	100,00	75,75	100,00	100,00	75,75
1/240000-631000	Telekommunikationsdienste	2222	3222	24	900,00	800,00	794,33	900,00	800,00	787,87

		MVAG		VC QU	Ergebnisvoranschlag			Finanzierungsvoranschlag		
		EH	FH		VA 2026	VA 2025	RA 2024	VA 2026	VA 2025	RA 2024
1/240000-670000	Versicherungen	2222	3222	24	2 300,00	1 900,00	1 392,00	2 300,00	1 900,00	1 362,86
1/240000-670100	Versicherungen - Dienstjubiläen	2222	3222	24	5 900,00	6 400,00	8 630,29	5 900,00	6 400,00	8 630,29
1/240000-680700	Planmäßige Abschreibung	2226			14 100,00	15 600,00	16 856,17	0,00	0,00	0,00
1/240000-700092	Mietzinse	2223	3223	24	52 300,00	51 500,00	64 045,93	52 300,00	51 500,00	64 045,93
1/240000-700100	Miet- und Pachtaufwand - EDV	2223	3223	24	1 800,00	1 200,00	1 227,49	1 800,00	1 200,00	1 227,49
1/240000-724000	Reisegebühren	2225	3225	24	100,00	100,00	81,09	100,00	100,00	81,09
1/240000-728000	Entgelte für sonstige Leistungen	2225	3225	24	3 200,00	3 200,00	3 066,79	3 200,00	3 200,00	3 056,92
1/240000-768000	Sonstige laufende Transferzahlungen an private Haushalte	2234	3234	27	1 300,00	2 000,00	1 690,39	1 300,00	2 000,00	1 690,39
SU 22 / 32	Summe Aufwendungen / Auszahlungen operative Gebarung				808 300,00	794 100,00	858 441,22	794 200,00	778 500,00	836 640,44
SA 0 / SA 1	(0) Nettoergebnis (21 - 22) / (1) Geldfluss operative Gebarung (31 - 32)				-237 800,00	-264 700,00	-212 377,34	-223 700,00	-249 100,00	-208 295,11
2/240000+894200	Entnahmen von zweckgebundenen Haushaltsrücklagen	2301			4 800,00	4 800,00	0,00	0,00	0,00	0,00
2/240000+894900	Entnahmen von zweckgebundenen Haushaltsrücklagen	2301			0,00	0,00	4 810,00	0,00	0,00	0,00
SA01	Saldo (01) Haushaltsrücklagen (230 - 240)				4 800,00	4 800,00	4 810,00	0,00	0,00	0,00
SA00	Saldo (00) Nettoergebnis nach Haushaltsrücklagen (Saldo 0 + Saldo 01)				-233 000,00	-259 900,00	-207 567,34			
Investive Gebarung										
2/240000+300742	Kapitaltransfers von Bund - KIG Finanzzuweisungen für Investitionen		3331	1	0,00	0,00	0,00	0,00	7 700,00	0,00
SU 33	Summe Einzahlungen investive Gebarung							0,00	7 700,00	0,00
SU 34	Summe Auszahlungen investive Gebarung							0,00	0,00	0,00
SA2	Saldo (2) Geldfluss aus der Investiven Gebarung (33 - 34)							0,00	7 700,00	0,00
SA3	Saldo (3) Nettofinanzierungssaldo (Saldo 1 + Saldo 2)							-223 700,00	-241 400,00	-208 295,11
Finanzierungstätigkeit										
SU 35	Summe Einzahlungen aus der Finanzierungstätigkeit							0,00	0,00	0,00
SU 36	Summe Auszahlungen aus der Finanzierungstätigkeit							0,00	0,00	0,00
SA4	Saldo (4) Geldfluss aus der Finanzierungstätigkeit (35 - 36)							0,00	0,00	0,00
SA5	Saldo (5) Geldfluss aus der voranschlagswirksamen Gebarung (Saldo 3 + Saldo 4)							-223 700,00	-241 400,00	-208 295,11
240100	Kindergarten Zwergenland									
Operative Gebarung										
2/240100+810010	Leistungserlöse	2114	3114	13	50 500,00	50 000,00	43 894,02	50 500,00	50 000,00	44 436,96
2/240100+816000	Kostenbeiträge (Kostenersätze) für sonstige Leistungen	2114	3114	13	100,00	100,00	18,00	100,00	100,00	15,00
2/240100+817200	Erträge aus der Auflösung von sonstigen Rückstellungen	2117			0,00	0,00	620,46	0,00	0,00	0,00
2/240100+817300	Erträge aus der Auflösung von sonstigen Rückstellungen	2117			0,00	0,00	648,11	0,00	0,00	0,00

		MVAG		VC QU	Ergebnisvoranschlag			Finanzierungsvoranschlag		
		EH	FH		VA 2026	VA 2025	RA 2024	VA 2026	VA 2025	RA 2024
2/240100+860170	Transfers von Bund, Bundesfonds und Bundeskammern - Zukunftsfonds Elementarpädagogik	2121	3121		46 200,00	44 800,00	42 944,77	46 200,00	44 800,00	42 944,77
2/240100+861140	Transfers von Ländern, Landesfonds und Landeskammern	2121	3121	15	122 000,00	122 300,00	125 794,07	122 000,00	122 300,00	125 794,07
2/240100+861150	Transfers von Ländern, Landesfonds und Landeskammern - Zukunftsfonds Elementarpädagogik	2121	3121		46 200,00	44 800,00	42 944,77	46 200,00	44 800,00	42 944,77
2/240100+861900	Laufende Transferzahlungen von Ländern, Landesf. u. Landeskammern	2121	3121	15	52 800,00	54 300,00	50 867,36	52 800,00	54 300,00	50 867,36
2/240100+863200	Transfers von sonstigen Trägern öffentlichen Rechts und Sozialversicherungsträgern	2121	3121		0,00	0,00	40,02	0,00	0,00	33,35
2/240100+871111	Kapitaltransfers aus Gemeinde-Bedarfszuweisungsmitteln	2121	3121	1	0,00	6 300,00	0,00	0,00	6 300,00	0,00
SU 21 / 31	Summe Erträge / Einzahlungen operative Gebarung				317 800,00	322 600,00	307 771,58	317 800,00	322 600,00	307 036,28
1/240100-400000	Geringwertige Wirtschaftsgüter (GWG)	2221	3221	23	5 000,00	5 000,00	4 944,67	5 000,00	5 000,00	4 608,58
1/240100-400100	Geringwertige Wirtschaftsgüter (GWG)	2221	3221		800,00	0,00	0,00	800,00	0,00	0,00
1/240100-454000	Reinigungsmittel	2221	3221	23	2 800,00	2 800,00	2 795,64	2 800,00	2 800,00	2 795,64
1/240100-456000	Schreib-, Zeichen- und sonstige Büromittel	2221	3221	23	500,00	500,00	359,14	500,00	500,00	359,14
1/240100-457000	Druckwerke	2221	3221	23	500,00	500,00	464,01	500,00	500,00	464,01
1/240100-500000	Geldbezüge der Beamten der Verwaltung	2211	3211	20	7 600,00	11 800,00	11 342,96	7 600,00	11 800,00	11 342,96
1/240100-510000	Geldbezüge der Vertragsbediensteten der Verwaltung	2211	3211	20	379 700,00	369 400,00	325 841,64	379 700,00	369 400,00	325 841,64
1/240100-510100	Geldbezüge der Vertragsbediensteten der Verwaltung	2211	3211		1 300,00	0,00	0,00	1 300,00	0,00	0,00
1/240100-511000	Geldbezüge der Vertragsbediensteten in handwerklicher Verwendung	2211	3211	20	17 400,00	16 400,00	15 985,98	17 400,00	16 400,00	15 985,98
1/240100-511100	Geldbezüge der Vertragsbediensteten in handwerklicher Verwendung	2211	3211		0,00	4 300,00	0,00	0,00	4 300,00	0,00
1/240100-522000	Geldbezüge der nicht ganzjährig beschäftigten Angestellten	2211	3211	20	500,00	2 900,00	750,64	500,00	2 900,00	750,64
1/240100-565000	Mehrleistungsvergütungen	2211	3211	20	1 100,00	1 100,00	660,18	1 100,00	1 100,00	660,18
1/240100-565100	Mehrleistungsvergütungen	2211	3211	20	3 600,00	3 800,00	3 828,89	3 600,00	3 800,00	3 828,89
1/240100-569000	Sonstige Nebengebühren	2211	3211	20	5 400,00	5 100,00	4 976,52	5 400,00	5 100,00	4 976,52
1/240100-580000	Dienstgeberbeiträge zum Ausgleichsfonds für Familienbeihilfen	2212	3212	20	14 700,00	13 500,00	13 403,89	14 700,00	13 500,00	13 403,89
1/240100-582000	Sonstige Dienstgeberbeiträge zur sozialen Sicherheit	2212	3212	20	82 200,00	82 000,00	71 301,37	82 200,00	82 000,00	71 301,37
1/240100-582100	Sonstige Dienstgeberbeiträge zur sozialen Sicherheit - Ruhebezüge Beamte	2212	3212	20	2 300,00	4 000,00	3 801,85	2 300,00	4 000,00	3 801,85

		MVAG		VC QU	Ergebnisvoranschlag			Finanzierungsvoranschlag		
		EH	FH		VA 2026	VA 2025	RA 2024	VA 2026	VA 2025	RA 2024
1/240100-582200	Sonstige Dienstgeberbeiträge zur sozialen Sicherheit - Ruhebezüge Vb	2212	3212	20	44 700,00	35 900,00	33 837,25	44 700,00	35 900,00	33 837,25
1/240100-590000	Freiwillige Sozialleistungen	2212	3212	20	0,00	0,00	8,28	0,00	0,00	8,28
1/240100-593000	Dotierung von Rückstellungen für nicht konsumierte Urlaube	2214			0,00	0,00	3 128,15	0,00	0,00	0,00
1/240100-594100	Dotierung von sonstigen Personalarückstellungen	2214			0,00	0,00	2 090,34	0,00	0,00	0,00
1/240100-600000	Energiebezüge - Strom	2222	3222	24	2 300,00	2 200,00	2 065,42	2 300,00	2 200,00	1 773,23
1/240100-610092	Instandhaltung von Grund und Boden	2224	3224	24	5 000,00	6 000,00	3 034,30	5 000,00	6 000,00	3 034,30
1/240100-614000	Instandhaltung von Gebäuden und Bauten	2224	3224	24	1 500,00	7 600,00	852,64	1 500,00	7 600,00	743,93
1/240100-614092	Instandhaltung von Gebäuden und Bauten	2224	3224	24	200,00	200,00	63,88	200,00	200,00	63,88
1/240100-630000	Postdienste	2222	3222	24	100,00	100,00	33,25	100,00	100,00	33,25
1/240100-631000	Telekommunikationsdienste	2222	3222	24	700,00	700,00	670,42	700,00	700,00	671,85
1/240100-670000	Versicherungen	2222	3222	24	2 300,00	1 900,00	1 392,00	2 300,00	1 900,00	1 362,86
1/240100-670100	Versicherungen - Dienstjubiläen	2222	3222	24	5 900,00	6 400,00	8 630,29	5 900,00	6 400,00	8 630,29
1/240100-680700	Planmäßige Abschreibung	2226			7 500,00	8 800,00	9 088,43	0,00	0,00	0,00
1/240100-700000	Miet- und Pachtaufwand	2223	3223	24	58 300,00	56 200,00	56 900,63	58 300,00	56 200,00	56 900,63
1/240100-700100	Miet- und Pachtaufwand - EDV	2223	3223	24	1 400,00	1 000,00	860,56	1 400,00	1 000,00	860,56
1/240100-724000	Reisegebühren	2225	3225	24	300,00	500,00	42,27	300,00	500,00	42,27
1/240100-728000	Entgelte für sonstige Leistungen	2225	3225	24	3 800,00	3 800,00	1 983,74	3 800,00	3 800,00	1 977,20
1/240100-768000	Sonstige laufende Transferzahlungen an private Haushalte	2234	3234	27	800,00	1 300,00	1 174,42	800,00	1 300,00	1 174,42
SU 22 / 32	Summe Aufwendungen / Auszahlungen operative Gebarung				660 200,00	655 700,00	586 313,65	652 700,00	646 900,00	571 235,49
SA 0 / SA 1	(0) Nettoergebnis (21 - 22) / (1) Geldfluss operative Gebarung (31 - 32)				-342 400,00	-333 100,00	-278 542,07	-334 900,00	-324 300,00	-264 199,21
2/240100+894200	Entnahmen von zweckgebundenen Haushaltsrücklagen	2301			1 800,00	1 200,00	0,00	0,00	0,00	0,00
2/240100+894900	Entnahmen von zweckgebundenen Haushaltsrücklagen	2301			0,00	0,00	1 240,00	0,00	0,00	0,00
1/240100-794200	Zuweisung an zweckgebundene Haushaltsrücklagen	2401			0,00	6 300,00	0,00	0,00	0,00	0,00
SA01	Saldo (01) Haushaltsrücklagen (230 - 240)				1 800,00	-5 100,00	1 240,00	0,00	0,00	0,00
SA00	Saldo (00) Nettoergebnis nach Haushaltsrücklagen (Saldo 0 + Saldo 01)				-340 600,00	-338 200,00	-277 302,07			
Investive Gebarung										
2/240100+300742	Kapitaltransfers von Bund - KIG Finanzzuweisungen für Investitionen		3331	1	0,00	0,00	0,00	0,00	19 400,00	0,00
SU 33	Summe Einzahlungen investive Gebarung							0,00	19 400,00	0,00
1/240100-042300	Amts-, Betriebs- und Geschäftsausstattung		3415	1	0,00	0,00	0,00	0,00	6 300,00	0,00
SU 34	Summe Auszahlungen investive Gebarung							0,00	6 300,00	0,00

		MVAG VC QU			Ergebnisvoranschlag			Finanzierungsvoranschlag		
		EH	FH		VA 2026	VA 2025	RA 2024	VA 2026	VA 2025	RA 2024
SA2	Saldo (2) Geldfluss aus der Investiven Gebarung (33 – 34)							0,00	13 100,00	0,00
SA3	Saldo (3) Nettofinanzierungssaldo (Saldo 1 + Saldo 2)							-334 900,00	-311 200,00	-264 199,21
Finanzierungstätigkeit										
SU 35	Summe Einzahlungen aus der Finanzierungstätigkeit							0,00	0,00	0,00
SU 36	Summe Auszahlungen aus der Finanzierungstätigkeit							0,00	0,00	0,00
SA4	Saldo (4) Geldfluss aus der Finanzierungstätigkeit (35 – 36)							0,00	0,00	0,00
SA5	Saldo (5) Geldfluss aus der voranschlagswirksamen Gebarung (Saldo 3 + Saldo 4)							-334 900,00	-311 200,00	-264 199,21
240200	Kindergarten Regenbogen									
Operative Gebarung										
2/240200+810010	Leistungserlöse	2114	3114	13	63 900,00	58 000,00	59 796,53	63 900,00	58 000,00	60 194,77
2/240200+811020	Einn. aus Vermietung, Verpachtung Dienstbarkeiten und Baurechten	2115	3115	14	0,00	300,00	443,69	0,00	300,00	591,36
2/240200+816000	Kostenbeiträge (Kostenersätze) für sonstige Leistungen	2114	3114	13	100,00	100,00	33,00	100,00	100,00	36,30
2/240200+817200	Erträge aus der Auflösung von sonstigen Rückstellungen	2117			0,00	0,00	2 596,14	0,00	0,00	0,00
2/240200+817300	Erträge aus der Auflösung von sonstigen Rückstellungen	2117			0,00	0,00	1 087,93	0,00	0,00	0,00
2/240200+829200	Sonstige Erträge - Rückersatz Dienstjubiläen	2116	3116	18	0,00	27 800,00	0,00	0,00	27 800,00	0,00
2/240200+860170	Transfers von Bund, Bundesfonds und Bundeskammern - Zukunftsfonds Elementarpädagogik	2121	3121		70 100,00	68 700,00	65 738,53	70 100,00	68 700,00	65 738,53
2/240200+861140	Transfers von Ländern, Landesfonds und Landeskammern	2121	3121	15	167 000,00	194 300,00	172 355,59	167 000,00	194 300,00	172 355,59
2/240200+861150	Transfers von Ländern, Landesfonds und Landeskammern - Zukunftsfonds Elementarpädagogik	2121	3121		70 200,00	68 600,00	65 738,53	70 200,00	68 600,00	65 738,53
2/240200+861900	Laufende Transferzahlungen von Länder, Landesf. und Landeskammern	2121	3121	15	29 000,00	39 000,00	27 260,61	29 000,00	39 000,00	27 260,61
2/240200+863200	Transfers von sonstigen Trägern öffentlichen Rechts und Sozialversicherungsträgern	2121	3121		5 000,00	5 200,00	2 326,62	5 000,00	5 200,00	1 862,63
SU 21 / 31	Summe Erträge / Einzahlungen operative Gebarung				405 300,00	462 000,00	397 377,17	405 300,00	462 000,00	393 778,32
1/240200-400000	Geringwertige Wirtschaftsgüter (GWG)	2221	3221	23	7 500,00	7 500,00	7 359,87	7 500,00	7 500,00	6 708,56
1/240200-400100	Geringwertige Wirtschaftsgüter (GWG)	2221	3221		800,00	0,00	0,00	800,00	0,00	0,00
1/240200-454000	Reinigungsmittel	2221	3221	23	2 500,00	2 500,00	2 196,22	2 500,00	2 500,00	2 196,22
1/240200-456000	Schreib-, Zeichen- und sonstige Büromittel	2221	3221	23	400,00	400,00	472,98	400,00	400,00	472,98
1/240200-457000	Druckwerke	2221	3221	23	400,00	400,00	385,45	400,00	400,00	271,78
1/240200-500000	Geldbezüge der Beamten der Verwaltung	2211	3211	20	7 600,00	11 800,00	11 342,96	7 600,00	11 800,00	11 342,96

		MVAG		VC QU	Ergebnisvoranschlag			Finanzierungsvoranschlag		
		EH	FH		VA 2026	VA 2025	RA 2024	VA 2026	VA 2025	RA 2024
1/240200-510000	Geldbezüge der Vertragsbediensteten der Verwaltung	2211	3211	20	340 800,00	386 800,00	344 486,31	340 800,00	386 800,00	344 486,31
1/240200-510100	Geldbezüge der Vertragsbediensteten der Verwaltung	2211	3211		1 300,00	28 900,00	0,00	1 300,00	28 900,00	0,00
1/240200-511000	Geldbezüge der Vertragsbediensteten in handwerklicher Verwendung	2211	3211	20	16 700,00	16 400,00	15 993,48	16 700,00	16 400,00	15 993,48
1/240200-511100	Geldbezüge der Vertragsbediensteten in handwerklicher Verwendung	2211	3211		0,00	4 300,00	0,00	0,00	4 300,00	0,00
1/240200-522000	Geldbezüge der nicht ganzjährig beschäftigten Angestellten	2211	3211	20	4 000,00	2 900,00	8 510,16	4 000,00	2 900,00	8 510,16
1/240200-523000	Geldbezüge der nicht ganzjährig beschäftigten Arbeiter	2211	3211	20	0,00	3 400,00	700,36	0,00	3 400,00	700,36
1/240200-565000	Mehrleistungsvergütungen	2211	3211	20	400,00	400,00	462,66	400,00	400,00	462,66
1/240200-565100	Mehrleistungsvergütungen	2211	3211	20	3 600,00	4 100,00	4 091,39	3 600,00	4 100,00	4 091,39
1/240200-566000	Zuwendungen aus Anlass von Dienstjubiläen	2212	3212	20	0,00	25 200,00	0,00	0,00	25 200,00	0,00
1/240200-569000	Sonstige Nebengebühren	2211	3211	20	2 800,00	3 000,00	1 993,30	2 800,00	3 000,00	1 993,30
1/240200-580000	Dienstgeberbeiträge zum Ausgleichsfonds für Familienbeihilfen	2212	3212	20	12 600,00	14 400,00	14 008,38	12 600,00	14 400,00	14 008,38
1/240200-582000	Sonstige Dienstgeberbeiträge zur sozialen Sicherheit	2212	3212	20	77 600,00	86 800,00	79 407,88	77 600,00	86 800,00	79 407,88
1/240200-582100	Sonstige Dienstgeberbeiträge zur sozialen Sicherheit - Ruhebezüge Beamte	2212	3212	20	2 300,00	4 000,00	3 801,85	2 300,00	4 000,00	3 801,85
1/240200-582200	Sonstige Dienstgeberbeiträge zur sozialen Sicherheit - Ruhebezüge Vb	2212	3212	20	49 500,00	39 000,00	35 342,86	49 500,00	39 000,00	35 342,86
1/240200-590000	Freiwillige Sozialleistungen	2212	3212	20	0,00	0,00	8,28	0,00	0,00	8,28
1/240200-593000	Dotierung von Rückstellungen für nicht konsumierte Urlaube	2214			0,00	0,00	3 777,16	0,00	0,00	0,00
1/240200-594100	Dotierung von sonstigen Personalarückstellungen	2214			0,00	0,00	2 975,45	0,00	0,00	0,00
1/240200-600000	Energiebezüge - Strom	2222	3222	24	2 000,00	2 200,00	1 754,30	2 000,00	2 200,00	3 171,83
1/240200-610092	Instandhaltung von Grund und Boden	2224	3224	24	4 500,00	4 500,00	2 689,40	4 500,00	4 500,00	2 689,40
1/240200-618092	Instandhaltung von sonstigen Anlagen	2224	3224	24	1 500,00	1 500,00	2 938,48	1 500,00	1 500,00	2 938,48
1/240200-630000	Postdienste	2222	3222	24	100,00	100,00	33,25	100,00	100,00	33,25
1/240200-631000	Telekommunikationsdienste	2222	3222	24	800,00	700,00	681,64	800,00	700,00	675,66
1/240200-670000	Versicherungen	2222	3222	24	2 300,00	1 900,00	1 391,99	2 300,00	1 900,00	1 362,85
1/240200-670100	Versicherungen - Dienstjubiläen	2222	3222	24	5 900,00	6 400,00	8 630,29	5 900,00	6 400,00	8 630,29
1/240200-680700	Planmäßige Abschreibung	2226			3 000,00	3 000,00	3 449,98	0,00	0,00	0,00
1/240200-690000	Abschreibung von Forderungen (Schadensfälle)	2225			0,00	0,00	899,72	0,00	0,00	0,00
1/240200-700092	Mietzinse	2223	3223	24	31 300,00	26 400,00	35 456,99	31 300,00	26 400,00	35 456,99
1/240200-700100	Miet- und Pachtaufwand - EDV	2223	3223	24	1 400,00	1 000,00	916,00	1 400,00	1 000,00	916,00

		MVAG		VC QU	Ergebnisvoranschlag			Finanzierungsvoranschlag		
		EH	FH		VA 2026	VA 2025	RA 2024	VA 2026	VA 2025	RA 2024
1/240200-724000	Reisegebühren	2225	3225	24	200,00	2 200,00	342,89	200,00	2 200,00	342,89
1/240200-728000	Entgelte für sonstige Leistungen	2225	3225	24	3 000,00	3 000,00	2 105,28	3 000,00	3 000,00	2 097,98
1/240200-768000	Sonstige laufende Transferzahlungen an private Haushalte	2234	3234	27	1 000,00	1 600,00	1 323,32	1 000,00	1 600,00	1 323,32
SU 22 / 32	Summe Aufwendungen / Auszahlungen operative Gebarung				587 800,00	696 700,00	599 930,53	584 800,00	693 700,00	589 438,35
SA 0 / SA 1	(0) Nettoergebnis (21 - 22) / (1) Geldfluss operative Gebarung (31 - 32)				-182 500,00	-234 700,00	-202 553,36	-179 500,00	-231 700,00	-195 660,03
2/240200+894200	Entnahmen von zweckgebundenen Haushaltsrücklagen	2301			800,00	800,00	0,00	0,00	0,00	0,00
2/240200+894900	Entnahmen von zweckgebundenen Haushaltsrücklagen	2301			0,00	0,00	800,00	0,00	0,00	0,00
SA01	Saldo (01) Haushaltsrücklagen (230 - 240)				800,00	800,00	800,00	0,00	0,00	0,00
SA00	Saldo (00) Nettoergebnis nach Haushaltsrücklagen (Saldo 0 + Saldo 01)				-181 700,00	-233 900,00	-201 753,36			
Investive Gebarung										
2/240200+300742	Kapitaltransfers von Bund - KIG Finanzzuweisungen für Investitionen		3331	1	0,00	0,00	0,00	0,00	14 000,00	0,00
SU 33	Summe Einzahlungen investive Gebarung							0,00	14 000,00	0,00
SU 34	Summe Auszahlungen investive Gebarung							0,00	0,00	0,00
SA2	Saldo (2) Geldfluss aus der Investiven Gebarung (33 - 34)							0,00	14 000,00	0,00
SA3	Saldo (3) Nettofinanzierungssaldo (Saldo 1 + Saldo 2)							-179 500,00	-217 700,00	-195 660,03
Finanzierungstätigkeit										
SU 35	Summe Einzahlungen aus der Finanzierungstätigkeit							0,00	0,00	0,00
SU 36	Summe Auszahlungen aus der Finanzierungstätigkeit							0,00	0,00	0,00
SA4	Saldo (4) Geldfluss aus der Finanzierungstätigkeit (35 - 36)							0,00	0,00	0,00
SA5	Saldo (5) Geldfluss aus der voranschlagswirksamen Gebarung (Saldo 3 + Saldo 4)							-179 500,00	-217 700,00	-195 660,03
240300 Kindergarten Blumenwiese										
Operative Gebarung										
2/240300+810010	Leistungserlöse	2114	3114	13	43 500,00	40 000,00	38 522,37	43 500,00	40 000,00	38 522,37
2/240300+810110	Leistungserlöse Nachmittagsbetreuung	2114	3114	13	4 000,00	3 400,00	5 747,97	4 000,00	3 400,00	5 747,97
2/240300+817200	Erträge aus der Auflösung von sonstigen Rückstellungen	2117			0,00	0,00	698,34	0,00	0,00	0,00
2/240300+817300	Erträge aus der Auflösung von sonstigen Rückstellungen	2117			0,00	0,00	825,37	0,00	0,00	0,00
2/240300+829200	Sonstige Erträge - Rückersatz Dienstjubiläen	2116	3116	18	0,00	200,00	139,81	0,00	200,00	139,81
2/240300+860100	Transfers von Bund, Bundesfonds und Bundeskammern	2121	3121	15	0,00	100,00	15,72	0,00	100,00	47,18
2/240300+860170	Transfers von Bund, Bundesfonds und Bundeskammern - Zukunftsfonds Elementarpädagogik	2121	3121		43 200,00	41 800,00	40 522,25	43 200,00	41 800,00	40 522,25

		MVAG		VC QU	Ergebnisvoranschlag			Finanzierungsvoranschlag		
		EH	FH		VA 2026	VA 2025	RA 2024	VA 2026	VA 2025	RA 2024
2/240300+861140	Transfers von Ländern, Landesfonds und Landesammern	2121	3121	15	105 000,00	102 000,00	145 558,05	105 000,00	102 000,00	107 154,59
2/240300+861150	Transfers von Ländern, Landesfonds und Landesammern - Zukunftsfonds Elementarpädagogik	2121	3121		43 200,00	41 800,00	40 522,24	43 200,00	41 800,00	40 522,24
2/240300+861900	Laufende Transferzahlungen von Ländern und Landesfonds	2121	3121	15	26 900,00	27 200,00	24 840,13	26 900,00	27 200,00	24 840,13
2/240300+863100	Transfers von sonstigen Trägern öffentlichen Rechts und Sozialversicherungsträgern	2121	3121	15	0,00	0,00	449,93	0,00	0,00	449,93
2/240300+863200	Transfers von sonstigen Trägern öffentlichen Rechts und Sozialversicherungsträgern	2121	3121		0,00	0,00	40,02	0,00	0,00	33,35
SU 21 / 31	Summe Erträge / Einzahlungen operative Gebarung				265 800,00	256 500,00	297 882,20	265 800,00	256 500,00	257 979,82
1/240300-400000	Geringwertige Wirtschaftsgüter (GWG)	2221	3221	23	5 000,00	4 600,00	5 030,46	5 000,00	4 600,00	4 246,30
1/240300-400100	Geringwertige Wirtschaftsgüter (GWG)	2221	3221		800,00	0,00	0,00	800,00	0,00	0,00
1/240300-454000	Reinigungsmittel	2221	3221	23	2 700,00	2 900,00	1 968,00	2 700,00	2 900,00	1 968,00
1/240300-456000	Schreib-, Zeichen- und sonstige Büromittel	2221	3221	23	500,00	500,00	420,93	500,00	500,00	340,07
1/240300-457000	Druckwerke	2221	3221	23	500,00	500,00	492,53	500,00	500,00	338,58
1/240300-500000	Geldbezüge der Beamten der Verwaltung	2211	3211	20	7 600,00	11 800,00	11 342,96	7 600,00	11 800,00	11 342,96
1/240300-510000	Geldbezüge der Vertragsbediensteten der Verwaltung	2211	3211	20	238 200,00	235 300,00	239 685,16	238 200,00	235 300,00	239 685,16
1/240300-510100	Geldbezüge der Vertragsbediensteten der Verwaltung	2211	3211	20	1 300,00	0,00	38 293,20	1 300,00	0,00	38 293,20
1/240300-511000	Geldbezüge der Vertragsbediensteten in handwerklicher Verwendung	2211	3211	20	14 200,00	14 200,00	13 966,67	14 200,00	14 200,00	13 966,67
1/240300-511100	Geldbezüge der Vertragsbediensteten in handwerklicher Verwendung	2211	3211	20	0,00	0,00	110,48	0,00	0,00	110,48
1/240300-522000	Geldbezüge der nicht ganzjährig beschäftigten Angestellten	2211	3211	20	500,00	2 900,00	984,49	500,00	2 900,00	984,49
1/240300-565000	Mehrleistungsvergütungen	2211	3211	20	400,00	400,00	724,92	400,00	400,00	724,92
1/240300-565100	Mehrleistungsvergütungen	2211	3211	20	9 100,00	9 200,00	11 125,41	9 100,00	9 200,00	11 125,41
1/240300-566000	Zuwendungen aus Anlass von Dienstjubiläen	2212	3212	20	100,00	300,00	114,12	100,00	300,00	114,12
1/240300-569000	Sonstige Nebengebühren	2211	3211	20	2 500,00	2 300,00	2 209,71	2 500,00	2 300,00	2 209,71
1/240300-580000	Dienstgeberbeiträge zum Ausgleichsfonds für Familienbeihilfen	2212	3212	20	9 900,00	10 400,00	10 298,73	9 900,00	10 400,00	10 298,73
1/240300-582000	Sonstige Dienstgeberbeiträge zur sozialen Sicherheit	2212	3212	20	53 500,00	55 000,00	54 704,56	53 500,00	55 000,00	54 704,56
1/240300-582100	Sonstige Dienstgeberbeiträge zur sozialen Sicherheit - Ruhebezüge Beamte	2212	3212	20	2 300,00	4 000,00	3 801,85	2 300,00	4 000,00	3 801,85

		MVAG		VC QU	Ergebnisvoranschlag			Finanzierungsvoranschlag		
		EH	FH		VA 2026	VA 2025	RA 2024	VA 2026	VA 2025	RA 2024
1/240300-582200	Sonstige Dienstgeberbeiträge zur sozialen Sicherheit - Ruhebezüge Vb	2212	3212	20	38 000,00	27 100,00	24 690,93	38 000,00	27 100,00	24 690,93
1/240300-590000	Freiwillige Sozialleistungen	2212	3212	20	0,00	0,00	8,28	0,00	0,00	8,28
1/240300-593000	Dotierung von Rückstellungen für nicht konsumierte Urlaube	2214			0,00	0,00	5 634,96	0,00	0,00	0,00
1/240300-594100	Dotierung von sonstigen Personalmrückstellungen	2214			0,00	0,00	1 248,62	0,00	0,00	0,00
1/240300-600000	Energiebezüge - Strom	2222	3222	24	1 600,00	900,00	2 201,46	1 600,00	900,00	2 201,46
1/240300-610092	Instandhaltung Von Grund und Boden	2224	3224	24	2 000,00	2 000,00	1 181,78	2 000,00	2 000,00	1 181,78
1/240300-614000	Instandhaltung von Gebäuden und Bauten	2224	3224	24	200,00	1 000,00	115,17	200,00	1 000,00	115,17
1/240300-618092	Instandhaltung von sonstigen Anlagen	2224	3224	24	300,00	300,00	702,68	300,00	300,00	702,68
1/240300-630000	Postdienste	2222	3222	24	100,00	100,00	33,25	100,00	100,00	33,25
1/240300-631000	Telekommunikationsdienste	2222	3222	24	600,00	600,00	529,42	600,00	600,00	522,79
1/240300-670000	Versicherungen	2222	3222	24	2 300,00	1 900,00	1 310,20	2 300,00	1 900,00	1 281,06
1/240300-670100	Versicherungen - Dienstjubiläen	2222	3222	24	5 900,00	6 400,00	8 630,29	5 900,00	6 400,00	8 630,29
1/240300-680700	Planmäßige Abschreibung	2226			9 800,00	10 100,00	10 373,12	0,00	0,00	0,00
1/240300-700092	Mietzinse	2223	3223	24	17 600,00	15 300,00	20 945,31	17 600,00	15 300,00	20 945,31
1/240300-700100	Miet- und Pachtaufwand - EDV	2223	3223	24	1 400,00	900,00	807,26	1 400,00	900,00	807,26
1/240300-711000	Gebühren für die Benützung von Gemeindeeinrichtungen und -anlagen gemäß FAG	2225	3225		300,00	0,00	0,00	300,00	0,00	0,00
1/240300-724000	Reisegebühren	2225	3225	24	300,00	300,00	143,27	300,00	300,00	143,27
1/240300-728000	Entgelte für sonstige Leistungen	2225	3225	24	3 700,00	3 000,00	1 388,91	3 700,00	3 000,00	1 657,29
1/240300-768000	Sonstige laufende Transferzahlungen	2234	3234	27	700,00	1 100,00	851,20	700,00	1 100,00	851,20
SU 22 / 32	Summe Aufwendungen / Auszahlungen operative Gebarung				433 900,00	425 300,00	476 070,29	424 100,00	415 200,00	458 027,23
SA 0 / SA 1	(0) Nettoergebnis (21 - 22) / (1) Geldfluss operative Gebarung (31 - 32)				-168 100,00	-168 800,00	-178 188,09	-158 300,00	-158 700,00	-200 047,41
SA01	Saldo (01) Haushaltsrücklagen (230 - 240)				0,00	0,00	0,00	0,00	0,00	0,00
SA00	Saldo (00) Nettoergebnis nach Haushaltsrücklagen (Saldo 0 + Saldo 01)				-168 100,00	-168 800,00	-178 188,09			
Investive Gebarung										
SU 33	Summe Einzahlungen investive Gebarung							0,00	0,00	0,00
SU 34	Summe Auszahlungen investive Gebarung							0,00	0,00	0,00
SA2	Saldo (2) Geldfluss aus der Investiven Gebarung (33 - 34)							0,00	0,00	0,00
SA3	Saldo (3) Nettofinanzierungssaldo (Saldo 1 + Saldo 2)							-158 300,00	-158 700,00	-200 047,41
Finanzierungstätigkeit										
SU 35	Summe Einzahlungen aus der Finanzierungstätigkeit							0,00	0,00	0,00
SU 36	Summe Auszahlungen aus der Finanzierungstätigkeit							0,00	0,00	0,00
SA4	Saldo (4) Geldfluss aus der Finanzierungstätigkeit (35 - 36)							0,00	0,00	0,00
SA5	Saldo (5) Geldfluss aus der voranschlagswirksamen Gebarung (Saldo 3 + Saldo 4)							-158 300,00	-158 700,00	-200 047,41

		MVAG VC QU			Ergebnisvoranschlag			Finanzierungsvoranschlag		
		EH	FH		VA 2026	VA 2025	RA 2024	VA 2026	VA 2025	RA 2024
240400	Kinderkrippe Pustebblume									
Operative Gebarung										
2/240400+810010	Erträge aus Leistungen	2114	3114	13	47 200,00	55 000,00	50 791,16	47 200,00	55 000,00	50 775,52
2/240400+810210	Erträge aus Leistungen	2114	3114	13	0,00	400,00	401,04	0,00	400,00	401,04
2/240400+817200	Erträge aus der Auflösung von sonstigen Rückstellungen	2117			0,00	0,00	165,97	0,00	0,00	0,00
2/240400+817300	Erträge aus der Auflösung von sonstigen Rückstellungen	2117			0,00	0,00	1 617,36	0,00	0,00	0,00
2/240400+828000	Rückersätze von Aufwendungen	2116	3116	18	0,00	0,00	1 009,06	0,00	0,00	1 995,25
2/240400+829000	Sonstige Erträge	2116	3116		0,00	800,00	1 773,92	0,00	800,00	1 773,92
2/240400+860170	Transfers von Bund, Bundesfonds und Bundeskammern - Zukunftsfonds Elementarpädagogik	2121	3121		46 100,00	44 700,00	47 679,70	46 100,00	44 700,00	47 679,70
2/240400+861140	Transfers von Ländern, Landesfonds und Landeskammern	2121	3121	15	131 000,00	115 000,00	133 810,55	131 000,00	115 000,00	133 810,55
2/240400+861150	Transfers von Ländern, Landesfonds und Landeskammern - Zukunftsfonds Elementarpädagogik	2121	3121		46 200,00	44 800,00	47 679,70	46 200,00	44 800,00	47 679,70
2/240400+861900	Transfers von Ländern, Landesfonds und Landeskammern	2121	3121		13 500,00	10 200,00	9 148,42	13 500,00	10 200,00	9 148,42
2/240400+863200	Transfers von sonstigen Trägern öffentlichen Rechts und Sozialversicherungsträgern	2121	3121		0,00	0,00	3 283,20	0,00	0,00	3 276,54
SU 21 / 31	Summe Erträge / Einzahlungen operative Gebarung				284 000,00	270 900,00	297 360,08	284 000,00	270 900,00	296 540,64
1/240400-400000	Geringwertige Wirtschaftsgüter (GWG)	2221	3221	23	5 000,00	5 000,00	4 733,74	5 000,00	5 000,00	4 175,92
1/240400-454000	Reinigungsmittel	2221	3221	23	3 000,00	2 200,00	1 577,70	3 000,00	2 200,00	1 577,70
1/240400-456000	Schreib-, Zeichen- und sonstige Büromittel	2221	3221	23	500,00	400,00	393,47	500,00	400,00	393,47
1/240400-457000	Druckwerke	2221	3221	23	500,00	400,00	640,10	500,00	400,00	460,10
1/240400-500000	Geldbezüge der Beamten der Verwaltung	2211	3211	20	7 600,00	11 800,00	11 342,96	7 600,00	11 800,00	11 342,96
1/240400-510000	Geldbezüge der Vertragsbediensteten der Verwaltung	2211	3211	20	307 500,00	321 300,00	278 022,67	307 500,00	321 300,00	278 022,67
1/240400-510100	Geldbezüge der Vertragsbediensteten der Verwaltung	2211	3211		1 300,00	0,00	0,00	1 300,00	0,00	0,00
1/240400-511000	Geldbezüge der Vertragsbediensteten in handwerklicher Verwendung	2211	3211	20	15 500,00	15 100,00	14 694,51	15 500,00	15 100,00	14 694,51
1/240400-522000	Geldbezüge der nicht ganzjährig beschäftigten Angestellten	2211	3211	20	2 300,00	2 900,00	7 583,14	2 300,00	2 900,00	7 583,14
1/240400-523000	Geldbezüge der nicht ganzjährig beschäftigten Arbeiter	2211	3211	20	0,00	2 600,00	1 402,39	0,00	2 600,00	1 402,39
1/240400-565000	Mehrleistungsvergütungen	2211	3211	20	300,00	200,00	738,52	300,00	200,00	738,52
1/240400-565100	Mehrleistungsvergütungen	2211	3211	20	3 100,00	3 800,00	3 770,57	3 100,00	3 800,00	3 770,57

		MVAG		VC QU	Ergebnisvoranschlag			Finanzierungsvoranschlag		
		EH	FH		VA 2026	VA 2025	RA 2024	VA 2026	VA 2025	RA 2024
1/240400-569000	Sonstige Nebengebühren	2211	3211		3 200,00	2 900,00	2 829,60	3 200,00	2 900,00	2 829,60
1/240400-580000	Dienstgeberbeiträge zum Ausgleichsfonds für Familienbeihilfen	2212	3212	20	12 500,00	13 100,00	11 677,49	12 500,00	13 100,00	11 677,49
1/240400-582000	Sonstige Dienstgeberbeiträge zur sozialen Sicherheit	2212	3212	20	65 600,00	68 600,00	61 648,74	65 600,00	68 600,00	61 648,74
1/240400-582100	Sonstige Dienstgeberbeiträge zur sozialen Sicherheit - Ruhebezüge Beamte	2212	3212	20	2 300,00	4 000,00	3 801,85	2 300,00	4 000,00	3 801,85
1/240400-582200	Sonstige Dienstgeberbeiträge zur sozialen Sicherheit - Ruhebezüge Vb	2212	3212	20	38 000,00	34 200,00	9 119,01	38 000,00	34 200,00	9 119,01
1/240400-593000	Dotierung von Rückstellungen für nicht konsumierte Urlaube	2214			0,00	0,00	4 277,40	0,00	0,00	0,00
1/240400-594000	Dotierung von sonstigen Personalsrückstellungen	2214			0,00	0,00	2 293,23	0,00	0,00	0,00
1/240400-600000	Energiebezüge - Strom	2222	3222	24	1 000,00	1 000,00	1 796,51	1 000,00	1 000,00	150,00
1/240400-610092	Instandhaltung von Grund und Boden	2224	3224	24	2 500,00	2 500,00	1 724,76	2 500,00	2 500,00	1 724,76
1/240400-630000	Postdienste	2222	3222	24	100,00	100,00	33,25	100,00	100,00	33,25
1/240400-631000	Telekommunikationsdienste	2222	3222	24	500,00	500,00	452,86	500,00	500,00	448,88
1/240400-670000	Versicherungen	2222	3222	24	1 800,00	300,00	120,22	1 800,00	300,00	110,97
1/240400-670100	Versicherungen - Dienstjubiläen	2222	3222		5 900,00	6 400,00	8 630,29	5 900,00	6 400,00	8 630,29
1/240400-691000	Schadensvergütungen	2225	3225		0,00	0,00	2 531,92	0,00	0,00	1 773,92
1/240400-700092	Miet- und Pachtaufwand	2223	3223	24	120 900,00	111 300,00	135 447,98	120 900,00	111 300,00	135 447,98
1/240400-700100	Miet- und Pachtaufwand - EDV	2223	3223	24	800,00	700,00	652,16	800,00	700,00	652,16
1/240400-724000	Reisegebühren	2225	3225	24	100,00	100,00	95,66	100,00	100,00	95,66
1/240400-728000	Entgelte für sonstige Leistungen	2225	3225	24	2 800,00	2 000,00	1 077,87	2 800,00	2 000,00	1 032,05
1/240400-768000	Sonstige Transfers an private Haushalte	2234	3234	27	1 000,00	1 500,00	1 368,65	1 000,00	1 500,00	1 368,65
SU 22 / 32	Summe Aufwendungen / Auszahlungen operative Gebarung				605 600,00	614 900,00	574 479,22	605 600,00	614 900,00	564 707,21
SA 0 / SA 1	(0) Nettoergebnis (21 - 22) / (1) Geldfluss operative Gebarung (31 - 32)				-321 600,00	-344 000,00	-277 119,14	-321 600,00	-344 000,00	-268 166,57
2/240400+894200	Entnahmen von zweckgebundenen Haushaltsrücklagen	2301			4 100,00	4 100,00	0,00	0,00	0,00	0,00
2/240400+894900	Entnahmen von zweckgebundenen Haushaltsrücklagen	2301			0,00	0,00	4 054,05	0,00	0,00	0,00
SA01	Saldo (01) Haushaltsrücklagen (230 - 240)				4 100,00	4 100,00	4 054,05	0,00	0,00	0,00
SA00	Saldo (00) Nettoergebnis nach Haushaltsrücklagen (Saldo 0 + Saldo 01)				-317 500,00	-339 900,00	-273 065,09			
Investive Gebarung										
SU 33	Summe Einzahlungen investive Gebarung							0,00	0,00	0,00
SU 34	Summe Auszahlungen investive Gebarung							0,00	0,00	0,00
SA2	Saldo (2) Geldfluss aus der Investiven Gebarung (33 - 34)							0,00	0,00	0,00
SA3	Saldo (3) Nettofinanzierungssaldo (Saldo 1 + Saldo 2)							-321 600,00	-344 000,00	-268 166,57
Finanzierungstätigkeit										
SU 35	Summe Einzahlungen aus der Finanzierungstätigkeit							0,00	0,00	0,00

		MVAG		VC QU		Ergebnisvoranschlag			Finanzierungsvoranschlag		
		EH	FH			VA 2026	VA 2025	RA 2024	VA 2026	VA 2025	RA 2024
SU 36	Summe Auszahlungen aus der Finanzierungstätigkeit								0,00	0,00	0,00
SA4	Saldo (4) Geldfluss aus der Finanzierungstätigkeit (35 – 36)								0,00	0,00	0,00
SA5	Saldo (5) Geldfluss aus der voranschlagswirksamen Gebarung (Saldo 3 + Saldo 4)								-321 600,00	-344 000,00	-268 166,57

		MVAG	VC QU	Ergebnisvoranschlag			Finanzierungsvoranschlag		
		EH	FH	VA 2026	VA 2025	RA 2024	VA 2026	VA 2025	RA 2024
249	Sonstige Einrichtungen und Maßnahmen								
SA 0 / SA 1	(0) Nettoergebnis (21 - 22) / (1) Geldfluss operative Gebarung (31 – 32)			-112 800,00	-123 400,00	-123 130,72	-112 800,00	-123 400,00	-117 062,36
SA00	Saldo (00) Nettoergebnis nach Haushaltsrücklagen (Saldo 0 + Saldo 01)			-112 800,00	-123 400,00	-123 400,00			
SA2	Saldo (2) Geldfluss aus der Investiven Gebarung (33 – 34)						0,00	0,00	0,00
SA3	Saldo (3) Nettofinanzierungssaldo (Saldo 1 + Saldo 2)						-112 800,00	-123 400,00	-117 062,36
SA4	Saldo (4) Geldfluss aus der Finanzierungstätigkeit (35 – 36)						0,00	0,00	0,00
SA5	Saldo (5) Geldfluss aus der voranschlagswirksamen Gebarung (Saldo 3 + Saldo 4)						-112 800,00	-123 400,00	-117 062,36
249000	Sonstige Einrichtungen und Maßnahmen								
Operative Gebarung									
2/249000+810010	Erträge aus Leistungen	2114	3114	18 900,00	19 000,00	0,00	18 900,00	19 000,00	0,00
SU 21 / 31	Summe Erträge / Einzahlungen operative Gebarung			18 900,00	19 000,00	0,00	18 900,00	19 000,00	0,00
1/249000-400000	Geringwertige Wirtschaftsgüter (GWG)	2221	3221	23	2 700,00	2 400,00	2 647,50	2 700,00	2 400,00
1/249000-728000	Entgelte für sonstige Leistungen	2225	3225	24	129 000,00	140 000,00	120 483,22	129 000,00	140 000,00
SU 22 / 32	Summe Aufwendungen / Auszahlungen operative Gebarung			131 700,00	142 400,00	123 130,72	131 700,00	142 400,00	117 062,36
SA 0 / SA 1	(0) Nettoergebnis (21 - 22) / (1) Geldfluss operative Gebarung (31 – 32)			-112 800,00	-123 400,00	-123 130,72	-112 800,00	-123 400,00	-117 062,36
SA01	Saldo (01) Haushaltsrücklagen (230 - 240)			0,00	0,00	0,00	0,00	0,00	0,00
SA00	Saldo (00) Nettoergebnis nach Haushaltsrücklagen (Saldo 0 + Saldo 01)			-112 800,00	-123 400,00	-123 130,72			
Investive Gebarung									
SU 33	Summe Einzahlungen investive Gebarung						0,00	0,00	0,00
SU 34	Summe Auszahlungen investive Gebarung						0,00	0,00	0,00
SA2	Saldo (2) Geldfluss aus der Investiven Gebarung (33 – 34)						0,00	0,00	0,00
SA3	Saldo (3) Nettofinanzierungssaldo (Saldo 1 + Saldo 2)						-112 800,00	-123 400,00	-117 062,36
Finanzierungstätigkeit									
SU 35	Summe Einzahlungen aus der Finanzierungstätigkeit						0,00	0,00	0,00
SU 36	Summe Auszahlungen aus der Finanzierungstätigkeit						0,00	0,00	0,00
SA4	Saldo (4) Geldfluss aus der Finanzierungstätigkeit (35 – 36)						0,00	0,00	0,00
SA5	Saldo (5) Geldfluss aus der voranschlagswirksamen Gebarung (Saldo 3 + Saldo 4)						-112 800,00	-123 400,00	-117 062,36

		MVAG			Ergebnisvoranschlag			Finanzierungsvoranschlag		
		EH	FH	VC QU	VA 2026	VA 2025	RA 2024	VA 2026	VA 2025	RA 2024
25	Außerschulische Jugenderziehung									
SA 0 / SA 1	(0) Nettoergebnis (21 - 22) / (1) Geldfluss operative Gebarung (31 – 32)				-174 900,00	-141 400,00	-135 399,98	-174 800,00	-141 300,00	-130 022,01
SA00	Saldo (00) Nettoergebnis nach Haushaltsrücklagen (Saldo 0 + Saldo 01)				-174 900,00	-141 400,00	-141 400,00			
SA2	Saldo (2) Geldfluss aus der Investiven Gebarung (33 – 34)							0,00	0,00	0,00
SA3	Saldo (3) Nettofinanzierungssaldo (Saldo 1 + Saldo 2)							-174 800,00	-141 300,00	-130 022,01
SA4	Saldo (4) Geldfluss aus der Finanzierungstätigkeit (35 – 36)							0,00	0,00	0,00
SA5	Saldo (5) Geldfluss aus der voranschlagswirksamen Gebarung (Saldo 3 + Saldo 4)							-174 800,00	-141 300,00	-130 022,01
259	Sonstige Einrichtungen und Maßnahmen									
SA 0 / SA 1	(0) Nettoergebnis (21 - 22) / (1) Geldfluss operative Gebarung (31 – 32)				-174 900,00	-141 400,00	-135 399,98	-174 800,00	-141 300,00	-130 022,01
SA00	Saldo (00) Nettoergebnis nach Haushaltsrücklagen (Saldo 0 + Saldo 01)				-174 900,00	-141 400,00	-141 400,00			
SA2	Saldo (2) Geldfluss aus der Investiven Gebarung (33 – 34)							0,00	0,00	0,00
SA3	Saldo (3) Nettofinanzierungssaldo (Saldo 1 + Saldo 2)							-174 800,00	-141 300,00	-130 022,01
SA4	Saldo (4) Geldfluss aus der Finanzierungstätigkeit (35 – 36)							0,00	0,00	0,00
SA5	Saldo (5) Geldfluss aus der voranschlagswirksamen Gebarung (Saldo 3 + Saldo 4)							-174 800,00	-141 300,00	-130 022,01
259000	Sonstige Einrichtungen und Maßnahmen									
Operative Gebarung										
2/259000+816000	Kostenbeiträge (Kostenersätze) für sonstige Leistungen	2114	3114	13	0,00	6 900,00	5 719,20	0,00	6 900,00	5 719,20
2/259000+861100	Transfers von Ländern, Landesfonds und Landeskammern	2121	3121	15	0,00	1 000,00	400,00	0,00	1 000,00	400,00
SU 21 / 31	Summe Erträge / Einzahlungen operative Gebarung				0,00	7 900,00	6 119,20	0,00	7 900,00	6 119,20
1/259000-400000	Geringwertige Wirtschaftsgüter (GWG)	2221	3221	23	200,00	1 000,00	1 418,73	200,00	1 000,00	1 418,73
1/259000-400100	Geringwertige Wirtschaftsgüter (GWG)	2221	3221		500,00	0,00	0,00	500,00	0,00	0,00
1/259000-454000	Reinigungsmittel	2221	3221		200,00	0,00	113,73	200,00	0,00	113,73
1/259000-457000	Druckwerke	2221	3221	23	600,00	1 700,00	3 183,56	600,00	1 700,00	3 183,56
1/259000-600000	Energiebezüge - Strom	2222	3222	24	800,00	800,00	418,02	800,00	800,00	108,98
1/259000-614000	Instandhaltung von Gebäuden und Bauten	2224	3224		3 600,00	0,00	0,00	3 600,00	0,00	0,00
1/259000-618092	Instandhaltung von sonstigen Anlagen	2224	3224	24	400,00	3 500,00	2 874,60	400,00	3 500,00	2 874,60
1/259000-618192	Instandhaltung von sonstigen Anlagen	2224	3224		6 100,00	0,00	0,00	6 100,00	0,00	0,00
1/259000-631000	Telekommunikationsdienste	2222	3222	24	100,00	100,00	84,00	100,00	100,00	84,00
1/259000-680700	Planmäßige Abschreibung	2226			100,00	100,00	102,93	0,00	0,00	0,00
1/259000-700000	Miet- und Pachtaufwand	2223	3223	24	12 500,00	12 600,00	9 699,98	12 500,00	12 600,00	9 699,98
1/259000-700092	Mietzinse	2223	3223	24	2 200,00	1 700,00	1 460,45	2 200,00	1 700,00	1 460,45
1/259000-700100	Miet- und Pachtaufwand - EDV	2223	3223	24	500,00	1 400,00	1 368,00	500,00	1 400,00	1 368,00
1/259000-700101	Miet- und Pachtaufwand - EDV	2223	3223		1 200,00	0,00	0,00	1 200,00	0,00	0,00
1/259000-710000	Öffentliche Abgaben, ohne Gebühren gemäß FAG	2225	3225	24	100,00	100,00	35,10	100,00	100,00	35,10

		MVAG		VC QU	Ergebnisvoranschlag			Finanzierungsvoranschlag		
		EH	FH		VA 2026	VA 2025	RA 2024	VA 2026	VA 2025	RA 2024
1/259000-723000	Amtspauschalien und Repräsentationsaufwendungen	2225	3225		600,00	0,00	0,00	600,00	0,00	0,00
1/259000-728000	Entgelte für sonstige Leistungen	2225	3225	24	88 500,00	88 800,00	94 899,97	88 500,00	88 800,00	89 933,97
1/259000-728100	Entgelte für sonstige Leistungen	2225	3225		20 200,00	0,00	0,00	20 200,00	0,00	0,00
1/259000-755100	Transfers an Unternehmen (ohne Finanzunternehmen) und andere	2233	3233	27	32 600,00	33 000,00	21 413,57	32 600,00	33 000,00	21 413,57
1/259000-757000	Laufende Transferzahlungen an private Organis. ohne Erwerbszweck	2234	3234	27	3 700,00	4 500,00	4 446,54	3 700,00	4 500,00	4 446,54
1/259000-768100	Sonstige Transfers an private Haushalte	2234	3234		200,00	0,00	0,00	200,00	0,00	0,00
SU 22 / 32	Summe Aufwendungen / Auszahlungen operative Gebarung				174 900,00	149 300,00	141 519,18	174 800,00	149 200,00	136 141,21
SA 0 / SA 1	(0) Nettoergebnis (21 - 22) / (1) Geldfluss operative Gebarung (31 - 32)				-174 900,00	-141 400,00	-135 399,98	-174 800,00	-141 300,00	-130 022,01
SA01	Saldo (01) Haushaltsrücklagen (230 - 240)				0,00	0,00	0,00	0,00	0,00	0,00
SA00	Saldo (00) Nettoergebnis nach Haushaltsrücklagen (Saldo 0 + Saldo 01)				-174 900,00	-141 400,00	-135 399,98			
Investive Gebarung										
SU 33	Summe Einzahlungen investive Gebarung							0,00	0,00	0,00
SU 34	Summe Auszahlungen investive Gebarung							0,00	0,00	0,00
SA2	Saldo (2) Geldfluss aus der Investiven Gebarung (33 - 34)							0,00	0,00	0,00
SA3	Saldo (3) Nettofinanzierungssaldo (Saldo 1 + Saldo 2)							-174 800,00	-141 300,00	-130 022,01
Finanzierungstätigkeit										
SU 35	Summe Einzahlungen aus der Finanzierungstätigkeit							0,00	0,00	0,00
SU 36	Summe Auszahlungen aus der Finanzierungstätigkeit							0,00	0,00	0,00
SA4	Saldo (4) Geldfluss aus der Finanzierungstätigkeit (35 - 36)							0,00	0,00	0,00
SA5	Saldo (5) Geldfluss aus der voranschlagswirksamen Gebarung (Saldo 3 + Saldo 4)							-174 800,00	-141 300,00	-130 022,01

		MVAG VC QU			Ergebnisvoranschlag			Finanzierungsvoranschlag		
		EH	FH		VA 2026	VA 2025	RA 2024	VA 2026	VA 2025	RA 2024
26	Sport und außerschulische Leibeserziehung									
SA 0 / SA 1	(0) Nettoergebnis (21 - 22) / (1) Geldfluss operative Gebarung (31 – 32)				-490 500,00	-583 500,00	-722 388,42	-399 900,00	-493 900,00	-578 845,80
SA00	Saldo (00) Nettoergebnis nach Haushaltsrücklagen (Saldo 0 + Saldo 01)				-510 300,00	-663 000,00	-663 000,00			
SA2	Saldo (2) Geldfluss aus der Investiven Gebarung (33 – 34)							0,00	97 600,00	-72 099,58
SA3	Saldo (3) Nettofinanzierungssaldo (Saldo 1 + Saldo 2)							-399 900,00	-396 300,00	-650 945,38
SA4	Saldo (4) Geldfluss aus der Finanzierungstätigkeit (35 – 36)							-27 800,00	-28 800,00	-27 800,00
SA5	Saldo (5) Geldfluss aus der voranschlagswirksamen Gebarung (Saldo 3 + Saldo 4)							-427 700,00	-425 100,00	-678 745,38
262	Sportplätze									
SA 0 / SA 1	(0) Nettoergebnis (21 - 22) / (1) Geldfluss operative Gebarung (31 – 32)				-135 500,00	-130 600,00	-162 007,84	-120 900,00	-111 700,00	-139 771,37
SA00	Saldo (00) Nettoergebnis nach Haushaltsrücklagen (Saldo 0 + Saldo 01)				-133 900,00	-129 000,00	-129 000,00			
SA2	Saldo (2) Geldfluss aus der Investiven Gebarung (33 – 34)							0,00	0,00	0,00
SA3	Saldo (3) Nettofinanzierungssaldo (Saldo 1 + Saldo 2)							-120 900,00	-111 700,00	-139 771,37
SA4	Saldo (4) Geldfluss aus der Finanzierungstätigkeit (35 – 36)							1 000,00	0,00	1 000,00
SA5	Saldo (5) Geldfluss aus der voranschlagswirksamen Gebarung (Saldo 3 + Saldo 4)							-119 900,00	-111 700,00	-138 771,37
262000	Sportanlage Rötz									
Operative Gebarung										
2/262000+811000	Miet- und Pachtertrag	2115	3115	14	1 100,00	1 100,00	1 090,96	1 100,00	1 100,00	1 090,96
2/262000+813000	Erträge aus der Auflösung von Investitionszuschüssen (Kapitaltransfers)	2127			200,00	200,00	193,55	0,00	0,00	0,00
2/262000+817200	Erträge aus der Auflösung von sonstigen Rückstellungen	2117			0,00	0,00	2,46	0,00	0,00	0,00
2/262000+823000	sonstige Zinserträge	2131	3131	14	0,00	0,00	923,72	0,00	0,00	923,72
2/262000+829200	Sonstige Erträge - Rückersatz Dienstjubiläen	2116	3116		0,00	2 500,00	0,00	0,00	2 500,00	0,00
2/262000+861140	Transfers von Ländern, Landesfonds und Landeskammern	2121	3121	15	0,00	0,00	192,00	0,00	0,00	192,00
SU 21 / 31	Summe Erträge / Einzahlungen operative Gebarung				1 300,00	3 800,00	2 402,69	1 100,00	3 600,00	2 206,68
1/262000-400000	Geringwertige Wirtschaftsgüter (GWG)	2221	3221	23	1 000,00	1 000,00	2 315,97	1 000,00	1 000,00	2 345,96
1/262000-420000	Roh-, Hilfs- und Baustoffe	2221	3221	23	10 000,00	15 000,00	11 249,50	10 000,00	15 000,00	11 249,50
1/262000-510000	Geldbezüge der Vertragsbediensteten der Verwaltung	2211	3211	20	7 700,00	7 600,00	7 358,95	7 700,00	7 600,00	7 358,95
1/262000-565000	Mehrleistungsvergütungen	2211	3211	20	200,00	300,00	164,36	200,00	300,00	164,36
1/262000-565100	Mehrleistungsvergütungen	2211	3211	20	200,00	200,00	191,14	200,00	200,00	191,14
1/262000-566000	Zuwendungen aus Anlass von Dienstjubiläen	2212	3212	20	0,00	2 200,00	0,00	0,00	2 200,00	0,00
1/262000-580000	Dienstgeberbeiträge zum Ausgleichsfonds für Familienbeihilfen	2212	3212	20	300,00	400,00	285,55	300,00	400,00	285,55
1/262000-582000	Sonstige Dienstgeberbeiträge zur sozialen Sicherheit	2212	3212	20	1 600,00	1 600,00	1 532,24	1 600,00	1 600,00	1 532,24

		MVAG		VC QU	Ergebnisvoranschlag			Finanzierungsvoranschlag		
		EH	FH		VA 2026	VA 2025	RA 2024	VA 2026	VA 2025	RA 2024
1/262000-582200	Sonstige Dienstgeberbeiträge zur sozialen Sicherheit - Ruhebezüge Vb	2212	3212	20	1 000,00	900,00	803,29	1 000,00	900,00	803,29
1/262000-600000	Energiebezüge - Strom	2222	3222	24	800,00	800,00	715,86	800,00	800,00	783,45
1/262000-610092	Instandhaltung von Grund und Boden	2224	3224	24	44 000,00	37 000,00	54 696,21	44 000,00	37 000,00	54 696,21
1/262000-614000	Instandhaltung von Gebäuden und Bauten	2224	3224	24	800,00	800,00	10 874,65	800,00	800,00	10 874,65
1/262000-618000	Instandhaltung von sonstigen Anlagen	2224	3224	24	200,00	200,00	0,00	200,00	200,00	0,00
1/262000-650100	Zinsen für Finanzschulden in Euro - Länder	2241	3241	25	0,00	0,00	1 000,00	0,00	0,00	1 000,00
1/262000-670000	Versicherungen	2222	3222	24	1 500,00	1 900,00	886,02	1 500,00	1 900,00	886,02
1/262000-680300	Planmäßige Abschreibung	2226			2 500,00	2 800,00	2 752,61	0,00	0,00	0,00
1/262000-680500	Planmäßige Abschreibung	2226			9 600,00	8 300,00	8 913,68	0,00	0,00	0,00
1/262000-680600	Planmäßige Abschreibung	2226			1 300,00	6 600,00	6 574,21	0,00	0,00	0,00
1/262000-680700	Planmäßige Abschreibung	2226			1 400,00	1 400,00	1 438,56	0,00	0,00	0,00
1/262000-710000	Öffentliche Abgaben, ohne Gebühren gemäß FAG	2225	3225	24	0,00	0,00	238,73	0,00	0,00	238,73
1/262000-711000	Gebühren für die Benützung von Gemeindeeinrichtungen und Anlagen gemäß FAG	2225	3225	24	10 200,00	8 000,00	8 977,99	10 200,00	8 000,00	6 277,52
1/262000-728000	Entgelte für sonstige Leistungen	2225	3225	24	400,00	400,00	932,11	400,00	400,00	932,03
1/262000-768000	Sonstige Transfers an private Haushalte	2234	3234	27	100,00	100,00	14,74	100,00	100,00	14,74
SU 22 / 32	Summe Aufwendungen / Auszahlungen operative Gebarung				94 800,00	97 500,00	121 916,37	80 000,00	78 400,00	99 634,34
SA 0 / SA 1	(0) Nettoergebnis (21 - 22) / (1) Geldfluss operative Gebarung (31 - 32)				-93 500,00	-93 700,00	-119 513,68	-78 900,00	-74 800,00	-97 427,66
2/262000+894200	Entnahmen von zweckgebundenen Haushaltsrücklagen	2301			4 600,00	4 600,00	0,00	0,00	0,00	0,00
2/262000+894900	Entnahmen von zweckgebundenen Haushaltsrücklagen	2301			0,00	0,00	4 564,39	0,00	0,00	0,00
1/262000-794000	Zuweisung an zweckgebundene Haushaltsrücklagen	2401			3 000,00	3 000,00	3 692,79	0,00	0,00	0,00
SA01	Saldo (01) Haushaltsrücklagen (230 - 240)				1 600,00	1 600,00	871,60	0,00	0,00	0,00
SA00	Saldo (00) Nettoergebnis nach Haushaltsrücklagen (Saldo 0 + Saldo 01)				-91 900,00	-92 100,00	-118 642,08			
Investive Gebarung										
SU 33	Summe Einzahlungen investive Gebarung							0,00	0,00	0,00
SU 34	Summe Auszahlungen investive Gebarung							0,00	0,00	0,00
SA2	Saldo (2) Geldfluss aus der Investiven Gebarung (33 - 34)							0,00	0,00	0,00
SA3	Saldo (3) Nettofinanzierungssaldo (Saldo 1 + Saldo 2)							-78 900,00	-74 800,00	-97 427,66
Finanzierungstätigkeit										
2/262000+341000	Investitionsdarlehen von Ländern, Landesfonds und Landeskammern - Ortserneuerung	3511		54	0,00	0,00	0,00	1 000,00	0,00	1 000,00
SU 35	Summe Einzahlungen aus der Finanzierungstätigkeit							1 000,00	0,00	1 000,00

		MVAG		VC QU	Ergebnisvoranschlag			Finanzierungsvoranschlag		
		EH	FH		VA 2026	VA 2025	RA 2024	VA 2026	VA 2025	RA 2024
SU 36	Summe Auszahlungen aus der Finanzierungstätigkeit							0,00	0,00	0,00
SA4	Saldo (4) Geldfluss aus der Finanzierungstätigkeit (35 – 36)							1 000,00	0,00	1 000,00
SA5	Saldo (5) Geldfluss aus der voranschlagswirksamen Gebarung (Saldo 3 + Saldo 4)							-77 900,00	-74 800,00	-96 427,66
262100	Sportanlage Rebenburggasse									
Operative Gebarung										
2/262100+817200	Erträge aus der Auflösung von sonstigen Rückstellungen	2117			0,00	0,00	2,46	0,00	0,00	0,00
2/262100+829200	Sonstige Erträge - Rückersatz Dienstjubiläen	2116	3116		0,00	2 500,00	0,00	0,00	2 500,00	0,00
2/262100+861140	Transfers von Ländern, Landesfonds und Landeskammern	2121	3121	15	0,00	0,00	192,00	0,00	0,00	192,00
2/262100+867000	Transfers von privaten Organisationen ohne Erwerbszweck	2124	3124		0,00	0,00	2 176,32	0,00	0,00	2 176,32
SU 21 / 31	Summe Erträge / Einzahlungen operative Gebarung				0,00	2 500,00	2 370,78	0,00	2 500,00	2 368,32
1/262100-400000	Geringwertige Wirtschaftsgüter (GWG)	2221	3221	23	800,00	800,00	2 761,67	800,00	800,00	2 761,67
1/262100-420000	Roh-, Hilfs- und Baustoffe	2221	3221	23	3 000,00	5 500,00	5 617,36	3 000,00	5 500,00	5 617,36
1/262100-454000	Reinigungsmittel	2221	3221	23	300,00	400,00	714,85	300,00	400,00	714,85
1/262100-510000	Geldbezüge der Vertragsbediensteten der Verwaltung	2211	3211	20	7 700,00	7 600,00	7 358,95	7 700,00	7 600,00	7 358,95
1/262100-565000	Mehrleistungsvergütungen	2211	3211	20	200,00	300,00	164,36	200,00	300,00	164,36
1/262100-565100	Mehrleistungsvergütungen	2211	3211	20	200,00	200,00	191,14	200,00	200,00	191,14
1/262100-566000	Zuwendungen aus Anlass von Dienstjubiläen	2212	3212	20	0,00	2 200,00	0,00	0,00	2 200,00	0,00
1/262100-580000	Dienstgeberbeiträge zum Ausgleichsfonds für Familienbeihilfen	2212	3212	20	300,00	400,00	285,55	300,00	400,00	285,55
1/262100-582000	Sonstige Dienstgeberbeiträge zur sozialen Sicherheit	2212	3212	20	1 600,00	1 600,00	1 532,24	1 600,00	1 600,00	1 532,24
1/262100-582200	Sonstige Dienstgeberbeiträge zur sozialen Sicherheit - Ruhebezüge Vb	2212	3212	20	1 000,00	900,00	803,29	1 000,00	900,00	803,29
1/262100-594100	Dotierung von sonstigen Personalrückstellungen	2214			0,00	0,00	94,14	0,00	0,00	0,00
1/262100-600000	Energiebezüge - Strom	2222	3222	24	600,00	900,00	513,39	600,00	900,00	440,39
1/262100-610092	Instandhaltung von Grund und Boden	2224	3224	24	17 500,00	14 000,00	20 796,68	17 500,00	14 000,00	20 796,68
1/262100-618000	Instandhaltung von sonstigen Anlagen	2224	3224	24	4 200,00	0,00	0,00	4 200,00	0,00	0,00
1/262100-670000	Versicherungen	2222	3222	24	1 500,00	1 500,00	886,02	1 500,00	1 500,00	886,02
1/262100-700092	Miet- und Pachtaufwand	2223	3223	24	2 300,00	2 100,00	2 734,26	2 300,00	2 100,00	2 734,26
1/262100-711000	Gebühren für die Benützung von Gemeindeeinrichtungen und Anlagen gemäß FAG	2225	3225	24	400,00	600,00	387,53	400,00	600,00	401,84
1/262100-728000	Entgelte für sonstige Leistungen	2225	3225	24	300,00	300,00	8,77	300,00	300,00	8,69

		MVAG VC QU			Ergebnisvoranschlag			Finanzierungsvoranschlag		
		EH	FH		VA 2026	VA 2025	RA 2024	VA 2026	VA 2025	RA 2024
1/262100-768000	Sonstige Transfers an private Haushalte	2234	3234	27	100,00	100,00	14,74	100,00	100,00	14,74
SU 22 / 32	Summe Aufwendungen / Auszahlungen operative Gebarung				42 000,00	39 400,00	44 864,94	42 000,00	39 400,00	44 712,03
SA 0 / SA 1	(0) Nettoergebnis (21 - 22) / (1) Geldfluss operative Gebarung (31 – 32)				-42 000,00	-36 900,00	-42 494,16	-42 000,00	-36 900,00	-42 343,71
SA01	Saldo (01) Haushaltsrücklagen (230 - 240)				0,00	0,00	0,00	0,00	0,00	0,00
SA00	Saldo (00) Nettoergebnis nach Haushaltsrücklagen (Saldo 0 + Saldo 01)				-42 000,00	-36 900,00	-42 494,16			
Investive Gebarung										
SU 33	Summe Einzahlungen investive Gebarung							0,00	0,00	0,00
SU 34	Summe Auszahlungen investive Gebarung							0,00	0,00	0,00
SA2	Saldo (2) Geldfluss aus der Investiven Gebarung (33 – 34)							0,00	0,00	0,00
SA3	Saldo (3) Nettofinanzierungssaldo (Saldo 1 + Saldo 2)							-42 000,00	-36 900,00	-42 343,71
Finanzierungstätigkeit										
SU 35	Summe Einzahlungen aus der Finanzierungstätigkeit							0,00	0,00	0,00
SU 36	Summe Auszahlungen aus der Finanzierungstätigkeit							0,00	0,00	0,00
SA4	Saldo (4) Geldfluss aus der Finanzierungstätigkeit (35 – 36)							0,00	0,00	0,00
SA5	Saldo (5) Geldfluss aus der voranschlagswirksamen Gebarung (Saldo 3 + Saldo 4)							-42 000,00	-36 900,00	-42 343,71

		MVAG		VC QU	Ergebnisvoranschlag			Finanzierungsvoranschlag		
		EH	FH		VA 2026	VA 2025	RA 2024	VA 2026	VA 2025	RA 2024
263	Turn- und Sporthallen									
SA 0 / SA 1	(0) Nettoergebnis (21 - 22) / (1) Geldfluss operative Gebarung (31 – 32)				-98 000,00	-291 800,00	-129 692,87	-41 500,00	-235 700,00	-42 963,41
SA00	Saldo (00) Nettoergebnis nach Haushaltsrücklagen (Saldo 0 + Saldo 01)				-122 700,00	-318 100,00	-318 100,00			
SA2	Saldo (2) Geldfluss aus der Investiven Gebarung (33 – 34)							0,00	0,00	-8 508,00
SA3	Saldo (3) Nettofinanzierungssaldo (Saldo 1 + Saldo 2)							-41 500,00	-235 700,00	-51 471,41
SA4	Saldo (4) Geldfluss aus der Finanzierungstätigkeit (35 – 36)							-28 800,00	-28 800,00	-28 800,00
SA5	Saldo (5) Geldfluss aus der voranschlagswirksamen Gebarung (Saldo 3 + Saldo 4)							-70 300,00	-264 500,00	-80 271,41
263000	Turn- und Sporthalle/Stadtsaal - Gößgrabenstraße									
Operative Gebarung										
2/263000+811000	Einn. aus Vermietung, Verpachtung Dienstbarkeiten und Baurechten	2115	3115	14	232 200,00	136 200,00	177 604,56	232 200,00	136 200,00	178 419,99
2/263000+816000	Kostenbeiträge (Kostenersätze) für sonstige Leistungen	2114	3114		0,00	5 900,00	0,00	0,00	5 900,00	0,00
2/263000+817200	Erträge aus der Auflösung von sonstigen Rückstellungen	2117			0,00	0,00	360,40	0,00	0,00	0,00
2/263000+817300	Erträge aus der Auflösung von sonstigen Rückstellungen	2117			0,00	0,00	232,34	0,00	0,00	0,00
2/263000+829000	Sonstige Erträge	2116	3116	18	0,00	2 500,00	2 341,36	0,00	2 500,00	2 341,36
2/263000+829200	Sonstige Erträge - Rückersatz Dienstjubiläen	2116	3116	18	700,00	1 300,00	843,51	700,00	1 300,00	843,51
2/263000+860100	Transfers von Bund, Bundesfonds und Bundeskammern	2121	3121	15	600,00	500,00	94,84	600,00	500,00	284,05
2/263000+861140	Transfers von Ländern, Landesfonds und Landeskammern	2121	3121	15	0,00	0,00	4 401,87	0,00	0,00	3 736,64
2/263000+863200	Transfers von sonstigen Trägern öffentlichen Rechts und Sozialversicherungsträgern	2121	3121		0,00	0,00	599,94	0,00	0,00	499,95
2/263000+871120	Kapitaltransfers aus Gemeinde-Bedarfszuweisungsmittel	2121	3121	33	28 800,00	28 800,00	28 800,00	28 800,00	28 800,00	28 800,00
SU 21 / 31	Summe Erträge / Einzahlungen operative Gebarung				262 300,00	175 200,00	215 278,82	262 300,00	175 200,00	214 925,50
1/263000-400000	Geringwertige Wirtschaftsgüter (GWG)	2221	3221	23	3 500,00	4 700,00	7 466,41	3 500,00	4 700,00	6 798,62
1/263000-454000	Reinigungsmittel	2221	3221	23	6 500,00	6 100,00	6 992,40	6 500,00	6 100,00	5 721,29
1/263000-511000	Geldbezüge der Vertragsbediensteten in handwerklicher Verwendung	2211	3211	20	95 200,00	97 900,00	94 901,28	95 200,00	97 900,00	94 901,28
1/263000-511100	Geldbezüge der Vertragsbediensteten in handwerklicher Verwendung	2211	3211	20	0,00	0,00	664,35	0,00	0,00	664,35
1/263000-565000	Mehrleistungsvergütungen	2211	3211	20	2 200,00	2 600,00	2 605,16	2 200,00	2 600,00	2 605,16
1/263000-565100	Mehrleistungsvergütungen	2211	3211	20	700,00	700,00	660,49	700,00	700,00	660,49
1/263000-566000	Zuwendungen aus Anlass von Dienstjubiläen	2212	3212	20	600,00	1 200,00	686,21	600,00	1 200,00	686,21
1/263000-569000	Sonstige Nebengebühren	2211	3211	20	2 500,00	2 600,00	2 505,28	2 500,00	2 600,00	2 505,28

		MVAG		VC QU	Ergebnisvoranschlag			Finanzierungsvoranschlag		
		EH	FH		VA 2026	VA 2025	RA 2024	VA 2026	VA 2025	RA 2024
1/263000-580000	Dienstgeberbeiträge zum Ausgleichsfonds für Familienbeihilfen	2212	3212	20	3 400,00	3 700,00	3 527,35	3 400,00	3 700,00	3 527,35
1/263000-582000	Sonstige Dienstgeberbeiträge zur sozialen Sicherheit	2212	3212	20	20 300,00	21 000,00	20 295,89	20 300,00	21 000,00	20 295,89
1/263000-582200	Sonstige Dienstgeberbeiträge zur sozialen Sicherheit - Ruhebezüge Vb	2212	3212	20	12 400,00	11 400,00	10 126,09	12 400,00	11 400,00	10 126,09
1/263000-588000	Kommunalsteuer	2212	3212	20	3 000,00	3 000,00	2 820,96	3 000,00	3 000,00	2 820,96
1/263000-593000	Dotierung von Rückstellungen für nicht konsumierte Urlaube	2214			0,00	0,00	1 424,52	0,00	0,00	0,00
1/263000-594100	Dotierung von sonstigen Personalrückstellungen	2214			0,00	0,00	509,54	0,00	0,00	0,00
1/263000-600000	Energiebezüge - Strom	2222	3222	24	28 400,00	25 000,00	30 841,75	28 400,00	25 000,00	29 308,18
1/263000-600100	Energiebezüge - Wärme	2222	3222	24	51 700,00	25 200,00	68 797,91	51 700,00	25 200,00	68 797,91
1/263000-614000	Instandhaltung von Gebäuden und Bauten	2224	3224	24	4 000,00	9 800,00	12 698,82	4 000,00	9 800,00	12 283,06
1/263000-618000	Instandhaltung von sonstigen Anlagen	2224	3224	24	4 500,00	7 500,00	6 889,69	4 500,00	7 500,00	7 598,19
1/263000-618092	Instandhaltung von sonstigen Anlagen	2224	3224	24	2 000,00	2 000,00	0,00	2 000,00	2 000,00	0,00
1/263000-650700	Zinsen für Finanzschulden in Euro - Finanzunternehmen im Inland	2241	3241	25	4 000,00	4 200,00	4 421,52	4 000,00	4 200,00	4 421,52
1/263000-670000	Versicherungen	2222	3222	24	3 000,00	2 900,00	1 772,04	3 000,00	2 900,00	1 772,04
1/263000-680300	Planmäßige Abschreibung	2226			42 700,00	42 700,00	40 682,64	0,00	0,00	0,00
1/263000-680500	Planmäßige Abschreibung	2226			5 900,00	5 800,00	5 818,68	0,00	0,00	0,00
1/263000-680700	Planmäßige Abschreibung	2226			7 800,00	7 500,00	7 989,79	0,00	0,00	0,00
1/263000-691000	Schadensvergütungen	2225	3225	24	0,00	700,00	2 344,36	0,00	700,00	2 344,36
1/263000-710000	Öffentliche Abgaben, ohne Gebühren gemäß FAG	2225	3225	24	300,00	300,00	233,96	300,00	300,00	233,96
1/263000-711000	Gebühren f.d. Benützung v.Gemeinde-einrichtungen u. -anlagen gem. FAG	2225	3225	24	15 000,00	14 400,00	4 006,80	15 000,00	14 400,00	5 854,29
1/263000-724000	Reisegebühren	2225	3225	24	100,00	200,00	123,31	100,00	200,00	123,31
1/263000-728000	Entgelte für sonstige Leistungen	2225	3225	24	7 600,00	10 500,00	3 801,01	7 600,00	10 500,00	3 398,25
1/263000-768000	Sonstige laufende Transferzahlungen	2234	3234	27	300,00	500,00	423,20	300,00	500,00	423,20
SU 22 / 32	Summe Aufwendungen / Auszahlungen operative Gebarung				327 600,00	314 100,00	346 031,41	271 200,00	258 100,00	287 871,24
SA 0 / SA 1	(0) Nettoergebnis (21 - 22) / (1) Geldfluss operative Gebarung (31 - 32)				-65 300,00	-138 900,00	-130 752,59	-8 900,00	-82 900,00	-72 945,74
2/263000+894200	Entnahmen von zweckgebundenen Haushaltsrücklagen	2301			4 100,00	2 500,00	0,00	0,00	0,00	0,00
2/263000+894900	Entnahmen von zweckgebundenen Haushaltsrücklagen	2301			0,00	0,00	1 996,12	0,00	0,00	0,00
1/263000-794200	Zuweisung an zweckgebundene Haushaltsrücklagen	2401			28 800,00	28 800,00	0,00	0,00	0,00	0,00
1/263000-794900	Zuweisung an zweckgebundene Haushaltsrücklagen	2401			0,00	0,00	28 800,00	0,00	0,00	0,00
SA01	Saldo (01) Haushaltsrücklagen (230 - 240)				-24 700,00	-26 300,00	-26 803,88	0,00	0,00	0,00

		MVAG		VC QU	Ergebnisvoranschlag			Finanzierungsvoranschlag		
		EH	FH		VA 2026	VA 2025	RA 2024	VA 2026	VA 2025	RA 2024
SA00	Saldo (00) Nettoergebnis nach Haushaltsrücklagen (Saldo 0 + Saldo 01)				-90 000,00	-165 200,00	-157 556,47			
Investive Gebarung										
SU 33	Summe Einzahlungen investive Gebarung							0,00	0,00	0,00
1/263000-042100	Amts-, Betriebs- und Geschäftsausstattung		3415	1	0,00	0,00	0,00	0,00	0,00	8 508,00
SU 34	Summe Auszahlungen investive Gebarung							0,00	0,00	8 508,00
SA2	Saldo (2) Geldfluss aus der Investiven Gebarung (33 – 34)							0,00	0,00	-8 508,00
SA3	Saldo (3) Nettofinanzierungssaldo (Saldo 1 + Saldo 2)							-8 900,00	-82 900,00	-81 453,74
Finanzierungstätigkeit										
SU 35	Summe Einzahlungen aus der Finanzierungstätigkeit							0,00	0,00	0,00
1/263000-346100	Investitionsdarlehen von Finanzunternehmen		3614	65	0,00	0,00	0,00	28 800,00	28 800,00	28 800,00
SU 36	Summe Auszahlungen aus der Finanzierungstätigkeit							28 800,00	28 800,00	28 800,00
SA4	Saldo (4) Geldfluss aus der Finanzierungstätigkeit (35 – 36)							-28 800,00	-28 800,00	-28 800,00
SA5	Saldo (5) Geldfluss aus der voranschlagswirksamen Gebarung (Saldo 3 + Saldo 4)							-37 700,00	-111 700,00	-110 253,74
263100	Turn- und Sporthalle - Fliederweg									
Operative Gebarung										
2/263100+811020	Einn. aus Vermietung, Verpachtung Dienstbarkeiten und Baurechten	2115	3115	14	50 000,00	25 000,00	16 602,99	50 000,00	25 000,00	16 603,23
2/263100+817200	Erträge aus der Auflösung von sonstigen Rückstellungen	2117			0,00	0,00	39,94	0,00	0,00	0,00
2/263100+817300	Erträge aus der Auflösung von sonstigen Rückstellungen	2117			0,00	0,00	25,76	0,00	0,00	0,00
2/263100+829000	Sonstige Erträge	2116	3116	18	0,00	131 300,00	100 000,00	0,00	131 300,00	100 000,00
2/263100+829200	Sonstige Erträge - Rückersatz Dienstjubiläen	2116	3116	18	100,00	100,00	93,21	100,00	100,00	93,21
2/263100+860100	Transfers von Bund, Bundesfonds und Bundeskammern	2121	3121	15	100,00	100,00	10,48	100,00	100,00	31,46
2/263100+861140	Transfers von Ländern, Landesfonds und Landeskammern	2121	3121	15	0,00	0,00	486,40	0,00	0,00	412,89
2/263100+863200	Transfers von sonstigen Trägern öffentlichen Rechts und Sozialversicherungsträgern	2121	3121		0,00	0,00	249,96	0,00	0,00	208,30
SU 21 / 31	Summe Erträge / Einzahlungen operative Gebarung				50 200,00	156 500,00	117 508,74	50 200,00	156 500,00	117 349,09
1/263100-400000	Geringwertige Wirtschaftsgüter (GWG)	2221	3221	23	1 500,00	1 500,00	1 918,80	1 500,00	1 500,00	1 950,78
1/263100-454000	Reinigungsmittel	2221	3221	23	1 700,00	1 400,00	2 126,39	1 700,00	1 400,00	2 126,39
1/263100-511000	Geldbezüge der Vertragsbediensteten in handwerklicher Verwendung	2211	3211	20	16 200,00	17 700,00	16 589,98	16 200,00	17 700,00	16 589,98
1/263100-511100	Geldbezüge der Vertragsbediensteten in handwerklicher Verwendung	2211	3211	20	0,00	0,00	73,65	0,00	0,00	73,65

		MVAG		VC QU	Ergebnisvoranschlag			Finanzierungsvoranschlag		
		EH	FH		VA 2026	VA 2025	RA 2024	VA 2026	VA 2025	RA 2024
1/263100-565000	Mehrleistungsvergütungen	2211	3211	20	900,00	1 100,00	1 085,49	900,00	1 100,00	1 085,49
1/263100-565100	Mehrleistungsvergütungen	2211	3211	20	200,00	200,00	213,31	200,00	200,00	213,31
1/263100-566000	Zuwendungen aus Anlass von Dienstjubiläen	2212	3212	20	100,00	200,00	76,08	100,00	200,00	76,08
1/263100-569000	Sonstige Nebengebühren	2211	3211	20	400,00	400,00	428,10	400,00	400,00	428,10
1/263100-580000	Dienstgeberbeiträge zum Ausgleichsfonds für Familienbeihilfen	2212	3212	20	600,00	700,00	656,90	600,00	700,00	656,90
1/263100-582000	Sonstige Dienstgeberbeiträge zur sozialen Sicherheit	2212	3212	20	3 600,00	3 900,00	3 671,29	3 600,00	3 900,00	3 671,29
1/263100-582200	Sonstige Dienstgeberbeiträge zur sozialen Sicherheit - Ruhebezüge Vb	2212	3212	20	2 200,00	1 900,00	1 681,56	2 200,00	1 900,00	1 681,56
1/263100-588000	Kommunalsteuer	2212	3212	20	500,00	500,00	477,30	500,00	500,00	477,30
1/263100-593000	Dotierung von Rückstellungen für nicht konsumierte Urlaube	2214			0,00	0,00	292,95	0,00	0,00	0,00
1/263100-594100	Dotierung von sonstigen Personalarückstellungen	2214			0,00	0,00	102,80	0,00	0,00	0,00
1/263100-600000	Energiebezüge - Strom	2222	3222	24	1 500,00	1 900,00	1 853,29	1 500,00	1 900,00	1 715,19
1/263100-600100	Energiebezüge - Wärme	2222	3222	24	8 500,00	2 600,00	11 291,10	8 500,00	2 600,00	11 291,10
1/263100-614000	Instandhaltung von Gebäuden und Bauten	2224	3224	24	1 000,00	8 000,00	2 987,81	1 000,00	8 000,00	2 801,49
1/263100-618092	Instandhaltung von sonstigen Anlagen	2224	3224	24	500,00	500,00	574,92	500,00	500,00	574,92
1/263100-670000	Versicherungen	2222	3222	24	1 500,00	1 500,00	886,02	1 500,00	1 500,00	886,02
1/263100-680700	Planmäßige Abschreibung	2226			100,00	100,00	70,30	0,00	0,00	0,00
1/263100-691000	Schadensvergütungen	2225	3225	24	0,00	227 200,00	18 457,14	0,00	227 200,00	0,00
1/263100-710000	Öffentliche Abgaben, ohne Gebühren gemäß FAG	2225	3225	24	800,00	800,00	795,22	800,00	800,00	795,22
1/263100-711000	Gebühren f.d. Benützung v.Gemeinde-einrichtungen u. -anlagen gem. FAG	2225	3225	24	2 000,00	2 000,00	1 790,15	2 000,00	2 000,00	2 246,63
1/263100-724000	Reisegebühren	2225	3225	24	0,00	100,00	36,18	0,00	100,00	36,18
1/263100-728000	Entgelte für sonstige Leistungen	2225	3225	24	1 000,00	1 000,00	1 060,32	1 000,00	1 000,00	990,71
1/263100-768000	Sonstige laufende Transferzahlungen	2234	3234	27	100,00	100,00	60,44	100,00	100,00	60,44
SU 22 / 32	Summe Aufwendungen / Auszahlungen operative Gebarung				44 900,00	275 300,00	69 257,49	44 800,00	275 200,00	50 428,73
SA 0 / SA 1	(0) Nettoergebnis (21 - 22) / (1) Geldfluss operative Gebarung (31 - 32)				5 300,00	-118 800,00	48 251,25	5 400,00	-118 700,00	66 920,36
SA01	Saldo (01) Haushaltsrücklagen (230 - 240)				0,00	0,00	0,00	0,00	0,00	0,00
SA00	Saldo (00) Nettoergebnis nach Haushaltsrücklagen (Saldo 0 + Saldo 01)				5 300,00	-118 800,00	48 251,25			
Investive Gebarung										
SU 33	Summe Einzahlungen investive Gebarung							0,00	0,00	0,00
SU 34	Summe Auszahlungen investive Gebarung							0,00	0,00	0,00
SA2	Saldo (2) Geldfluss aus der Investiven Gebarung (33 - 34)							0,00	0,00	0,00
SA3	Saldo (3) Nettofinanzierungssaldo (Saldo 1 + Saldo 2)							5 400,00	-118 700,00	66 920,36
Finanzierungstätigkeit										

		MVAG VC QU			Ergebnisvoranschlag			Finanzierungsvoranschlag		
		EH	FH		VA 2026	VA 2025	RA 2024	VA 2026	VA 2025	RA 2024
SU 35	Summe Einzahlungen aus der Finanzierungstätigkeit							0,00	0,00	0,00
SU 36	Summe Auszahlungen aus der Finanzierungstätigkeit							0,00	0,00	0,00
SA4	Saldo (4) Geldfluss aus der Finanzierungstätigkeit (35 – 36)							0,00	0,00	0,00
SA5	Saldo (5) Geldfluss aus der voranschlagswirksamen Gebarung (Saldo 3 + Saldo 4)							5 400,00	-118 700,00	66 920,36
263200	Turn- und Sporthalle - Gai									
Operative Gebarung										
2/263200+811020	Einn. Aus Vermietung	2115	3115	14	6 000,00	6 000,00	5 533,24	6 000,00	6 000,00	5 583,45
2/263200+817200	Erträge aus der Auflösung von sonstigen Rückstellungen	2117			0,00	0,00	49,83	0,00	0,00	0,00
2/263200+817300	Erträge aus der Auflösung von sonstigen Rückstellungen	2117			0,00	0,00	32,13	0,00	0,00	0,00
2/263200+829000	Sonstige Erträge	2116	3116	18	0,00	0,00	0,00	0,00	0,00	9 839,47
2/263200+829200	Sonstige Erträge - Rückersatz Dienstjubiläen	2116	3116	18	100,00	200,00	116,51	100,00	200,00	116,51
2/263200+860100	Transfers von Bund, Bundesfonds und Bundeskammern	2121	3121	15	100,00	100,00	13,10	100,00	100,00	39,32
2/263200+861140	Transfers von Ländern, Landesfonds und Landeskammern	2121	3121	15	0,00	0,00	607,99	0,00	0,00	516,11
2/263200+863200	Transfers von sonstigen Trägern öffentlichen Rechts und Sozialversicherungsträgern	2121	3121		0,00	0,00	199,98	0,00	0,00	166,65
SU 21 / 31	Summe Erträge / Einzahlungen operative Gebarung				6 200,00	6 300,00	6 552,78	6 200,00	6 300,00	16 261,51
1/263200-400000	Geringwertige Wirtschaftsgüter (GWG)	2221	3221	23	800,00	800,00	276,89	800,00	800,00	420,88
1/263200-454000	Reinigungsmittel	2221	3221	23	700,00	800,00	891,42	700,00	800,00	891,42
1/263200-511000	Geldbezüge der Vertragsbediensteten in handwerklicher Verwendung	2211	3211	20	16 700,00	17 900,00	16 988,56	16 700,00	17 900,00	16 988,56
1/263200-511100	Geldbezüge der Vertragsbediensteten in handwerklicher Verwendung	2211	3211	20	0,00	0,00	91,82	0,00	0,00	91,82
1/263200-565000	Mehrleistungsvergütungen	2211	3211	20	700,00	900,00	868,41	700,00	900,00	868,41
1/263200-565100	Mehrleistungsvergütungen	2211	3211	20	200,00	200,00	180,71	200,00	200,00	180,71
1/263200-566000	Zuwendungen aus Anlass von Dienstjubiläen	2212	3212	20	100,00	200,00	94,84	100,00	200,00	94,84
1/263200-569000	Sonstige Nebengebühren	2211	3211	20	400,00	500,00	441,98	400,00	500,00	441,98
1/263200-580000	Dienstgeberbeiträge zum Ausgleichsfonds für Familienbeihilfen	2212	3212	20	600,00	700,00	656,29	600,00	700,00	656,29
1/263200-582000	Sonstige Dienstgeberbeiträge zur sozialen Sicherheit	2212	3212	20	3 600,00	3 900,00	3 712,02	3 600,00	3 900,00	3 712,02
1/263200-582200	Sonstige Dienstgeberbeiträge zur sozialen Sicherheit - Ruhebezüge Vb	2212	3212	20	2 200,00	2 000,00	1 756,11	2 200,00	2 000,00	1 756,11
1/263200-588000	Kommunalsteuer	2212	3212	20	500,00	600,00	494,88	500,00	600,00	494,88

		MVAG		VC QU	Ergebnisvoranschlag			Finanzierungsvoranschlag		
		EH	FH		VA 2026	VA 2025	RA 2024	VA 2026	VA 2025	RA 2024
1/263200-593000	Dotierung von Rückstellungen für nicht konsumierte Urlaube	2214			0,00	0,00	283,02	0,00	0,00	0,00
1/263200-594100	Dotierung von sonstigen Personalarückstellungen	2214			0,00	0,00	100,00	0,00	0,00	0,00
1/263200-614000	Instandhaltung von Gebäuden und Bauten	2224	3224	24	700,00	300,00	0,00	700,00	300,00	0,00
1/263200-618000	Instandhaltung von sonstigen Anlagen	2224	3224		0,00	0,00	2 289,65	0,00	0,00	2 289,65
1/263200-618092	Instandhaltung von sonstigen Anlagen	2224	3224	24	200,00	200,00	0,00	200,00	200,00	0,00
1/263200-670000	Versicherungen	2222	3222	24	1 500,00	1 500,00	886,02	1 500,00	1 500,00	886,02
1/263200-700092	Mietzinse	2223	3223	24	13 900,00	8 400,00	22 544,20	13 900,00	8 400,00	22 544,20
1/263200-724000	Reisegebühren	2225	3225	24	0,00	100,00	31,39	0,00	100,00	31,39
1/263200-728000	Entgelte für sonstige Leistungen	2225	3225	24	1 300,00	1 300,00	1 088,98	1 300,00	1 300,00	783,24
1/263200-768000	Sonstige laufende Transferzahlungen	2234	3234	27	100,00	100,00	67,12	100,00	100,00	67,12
SU 22 / 32	Summe Aufwendungen / Auszahlungen operative Gebarung				44 200,00	40 400,00	53 744,31	44 200,00	40 400,00	53 199,54
SA 0 / SA 1	(0) Nettoergebnis (21 - 22) / (1) Geldfluss operative Gebarung (31 – 32)				-38 000,00	-34 100,00	-47 191,53	-38 000,00	-34 100,00	-36 938,03
SA01	Saldo (01) Haushaltsrücklagen (230 - 240)				0,00	0,00	0,00	0,00	0,00	0,00
SA00	Saldo (00) Nettoergebnis nach Haushaltsrücklagen (Saldo 0 + Saldo 01)				-38 000,00	-34 100,00	-47 191,53			
Investive Gebarung										
SU 33	Summe Einzahlungen investive Gebarung							0,00	0,00	0,00
SU 34	Summe Auszahlungen investive Gebarung							0,00	0,00	0,00
SA2	Saldo (2) Geldfluss aus der Investiven Gebarung (33 – 34)							0,00	0,00	0,00
SA3	Saldo (3) Nettofinanzierungssaldo (Saldo 1 + Saldo 2)							-38 000,00	-34 100,00	-36 938,03
Finanzierungstätigkeit										
SU 35	Summe Einzahlungen aus der Finanzierungstätigkeit							0,00	0,00	0,00
SU 36	Summe Auszahlungen aus der Finanzierungstätigkeit							0,00	0,00	0,00
SA4	Saldo (4) Geldfluss aus der Finanzierungstätigkeit (35 – 36)							0,00	0,00	0,00
SA5	Saldo (5) Geldfluss aus der voranschlagswirksamen Gebarung (Saldo 3 + Saldo 4)							-38 000,00	-34 100,00	-36 938,03

		MVAG			VC QU	Ergebnisvoranschlag			Finanzierungsvoranschlag		
		EH	FH		VA 2026	VA 2025	RA 2024	VA 2026	VA 2025	RA 2024	
266	Wintersportanlagen										
SA 0 / SA 1	(0) Nettoergebnis (21 - 22) / (1) Geldfluss operative Gebarung (31 – 32)				-75 700,00	-73 000,00	-80 347,43	-63 900,00	-66 700,00	-63 588,23	
SA00	Saldo (00) Nettoergebnis nach Haushaltsrücklagen (Saldo 0 + Saldo 01)				-75 200,00	-78 500,00	-78 500,00				
SA2	Saldo (2) Geldfluss aus der Investiven Gebarung (33 – 34)							0,00	-5 500,00	0,00	
SA3	Saldo (3) Nettofinanzierungssaldo (Saldo 1 + Saldo 2)							-63 900,00	-72 200,00	-63 588,23	
SA4	Saldo (4) Geldfluss aus der Finanzierungstätigkeit (35 – 36)							0,00	0,00	0,00	
SA5	Saldo (5) Geldfluss aus der voranschlagswirksamen Gebarung (Saldo 3 + Saldo 4)							-63 900,00	-72 200,00	-63 588,23	
266000	Loipe										
Operative Gebarung											
2/266000+810010	Leistungserlöse	2114	3114	13	23 500,00	12 500,00	7 690,35	23 500,00	12 500,00	7 690,35	
2/266000+817200	Erträge aus der Auflösung von sonstigen Rückstellungen	2117			0,00	0,00	4,94	0,00	0,00	0,00	
2/266000+828000	Rückersätze von Aufwendungen	2116	3116	18	0,00	100,00	0,00	0,00	100,00	0,00	
2/266000+829000	Sonstige Erträge	2116	3116	18	5 000,00	8 100,00	2 950,00	5 000,00	8 100,00	2 950,00	
2/266000+829200	Sonstige Erträge - Rückersatz Dienstjubiläen	2116	3116		0,00	5 000,00	0,00	0,00	5 000,00	0,00	
2/266000+861140	Transfers von Ländern, Landesfonds und Landeskammern	2121	3121	15	0,00	0,00	383,98	0,00	0,00	383,98	
2/266000+871110	Kapitaltransfers aus Gemeinde-Bedarfszuweisungsmitteln	2121	3121	1	0,00	5 500,00	0,00	0,00	5 500,00	0,00	
SU 21 / 31	Summe Erträge / Einzahlungen operative Gebarung				28 500,00	31 200,00	11 029,27	28 500,00	31 200,00	11 024,33	
1/266000-400000	Geringwertige Wirtschaftsgüter (GWG)	2221	3221	23	1 500,00	1 500,00	756,60	1 500,00	1 500,00	572,42	
1/266000-420000	Roh-, Hilfs- und Baustoffe	2221	3221	23	500,00	500,00	433,45	500,00	500,00	436,78	
1/266000-452000	Treibstoffe	2221	3221	23	4 500,00	4 500,00	4 547,61	4 500,00	4 500,00	8 064,71	
1/266000-457000	Druckwerke	2221	3221	23	300,00	300,00	336,51	300,00	300,00	336,51	
1/266000-510000	Geldbezüge der Vertragsbediensteten der Verwaltung	2211	3211	20	15 400,00	15 100,00	14 717,83	15 400,00	15 100,00	14 717,83	
1/266000-523000	Geldbezüge der nicht ganzjährig beschäftigten Arbeiter	2211	3211	20	4 500,00	4 600,00	3 940,00	4 500,00	4 600,00	3 940,00	
1/266000-565000	Mehrleistungsvergütungen	2211	3211	20	500,00	500,00	328,63	500,00	500,00	328,63	
1/266000-565100	Mehrleistungsvergütungen	2211	3211	20	400,00	400,00	382,04	400,00	400,00	382,04	
1/266000-566000	Zuwendungen aus Anlass von Dienstjubiläen	2212	3212	20	0,00	4 500,00	0,00	0,00	4 500,00	0,00	
1/266000-580000	Dienstgeberbeiträge zum Ausgleichsfonds für Familienbeihilfen	2212	3212	20	600,00	800,00	648,30	600,00	800,00	648,30	
1/266000-582000	Sonstige Dienstgeberbeiträge zur sozialen Sicherheit	2212	3212	20	3 300,00	3 300,00	3 833,49	3 300,00	3 300,00	3 833,49	
1/266000-582200	Sonstige Dienstgeberbeiträge zur sozialen Sicherheit - Ruhebezüge Vb	2212	3212	20	1 900,00	1 700,00	1 606,58	1 900,00	1 700,00	1 606,58	
1/266000-588000	Kommunalsteuer	2212	3212	20	600,00	600,00	537,02	600,00	600,00	537,02	

		MVAG		VC QU		Ergebnisvoranschlag			Finanzierungsvoranschlag		
		EH	FH			VA 2026	VA 2025	RA 2024	VA 2026	VA 2025	RA 2024
1/266000-594100	Dotierung von sonstigen Personalrückstellungen	2214				0,00	0,00	282,42	0,00	0,00	0,00
1/266000-600000	Energiebezüge - Strom	2222	3222	24		4 800,00	4 800,00	4 341,12	4 800,00	4 800,00	5 255,64
1/266000-614000	Instandhaltung von Gebäuden und Bauten	2224	3224	24		1 500,00	1 200,00	454,50	1 500,00	1 200,00	454,50
1/266000-618092	Instandhaltung von sonstigen Anlagen	2224	3224	24	*	5 000,00	5 000,00	3 073,40	5 000,00	5 000,00	3 073,40
1/266000-619000	Instandhaltung von Sonderanlagen	2224	3224	24		4 800,00	1 500,00	160,78	4 800,00	1 500,00	160,78
1/266000-631000	Telekommunikationsdienste	2222	3222	24		200,00	200,00	151,87	200,00	200,00	151,84
1/266000-680500	Planmäßige Abschreibung	2226				4 300,00	4 400,00	4 475,60	0,00	0,00	0,00
1/266000-680600	Planmäßige Abschreibung	2226				7 500,00	7 500,00	7 500,00	0,00	0,00	0,00
1/266000-691000	Schadensvergütungen	2225	3225	24		0,00	0,00	5 807,58	0,00	5 600,00	188,50
1/266000-700000	Miet- und Pachtaufwand	2223	3223	24		17 700,00	17 200,00	16 619,01	17 700,00	17 200,00	16 619,01
1/266000-711000	Gebühren f.d. Benützung v.Gemeinde-einrichtungen u. -anlagen gem. FAG	2225	3225	24		6 000,00	7 000,00	4 560,97	6 000,00	7 000,00	1 076,08
1/266000-728000	Entgelte für sonstige Leistungen	2225	3225	24		17 500,00	16 000,00	11 165,23	17 500,00	16 000,00	11 512,34
1/266000-729000	Sonstige Aufwendungen	2225	3225	24		600,00	600,00	244,42	600,00	600,00	244,42
1/266000-768000	Sonstige Transfers an private Haushalte	2234	3234	27		300,00	500,00	471,74	300,00	500,00	471,74
SU 22 / 32	Summe Aufwendungen / Auszahlungen operative Gebarung					104 200,00	104 200,00	91 376,70	92 400,00	97 900,00	74 612,56
SA 0 / SA 1	(0) Nettoergebnis (21 - 22) / (1) Geldfluss operative Gebarung (31 - 32)					-75 700,00	-73 000,00	-80 347,43	-63 900,00	-66 700,00	-63 588,23
2/266000+894200	Entnahmen von zweckgebundenen Haushaltsrücklagen	2301				500,00	0,00	0,00	0,00	0,00	0,00
1/266000-794200	Zuweisungen an zweckgebundene Haushaltsrücklagen	2401				0,00	5 500,00	0,00	0,00	0,00	0,00
SA01	Saldo (01) Haushaltsrücklagen (230 - 240)					500,00	-5 500,00	0,00	0,00	0,00	0,00
SA00	Saldo (00) Nettoergebnis nach Haushaltsrücklagen (Saldo 0 + Saldo 01)					-75 200,00	-78 500,00	-80 347,43			
Investive Gebarung											
SU 33	Summe Einzahlungen investive Gebarung								0,00	0,00	0,00
1/266000-050100	Sonderanlagen		3412	1		0,00	0,00	0,00	0,00	5 500,00	0,00
SU 34	Summe Auszahlungen investive Gebarung								0,00	5 500,00	0,00
SA2	Saldo (2) Geldfluss aus der Investiven Gebarung (33 - 34)								0,00	-5 500,00	0,00
SA3	Saldo (3) Nettofinanzierungssaldo (Saldo 1 + Saldo 2)								-63 900,00	-72 200,00	-63 588,23
Finanzierungstätigkeit											
SU 35	Summe Einzahlungen aus der Finanzierungstätigkeit								0,00	0,00	0,00
SU 36	Summe Auszahlungen aus der Finanzierungstätigkeit								0,00	0,00	0,00
SA4	Saldo (4) Geldfluss aus der Finanzierungstätigkeit (35 - 36)								0,00	0,00	0,00
SA5	Saldo (5) Geldfluss aus der voranschlagswirksamen Gebarung (Saldo 3 + Saldo 4)								-63 900,00	-72 200,00	-63 588,23

					Ergebnisvoranschlag			Finanzierungsvoranschlag		
					VA 2026	VA 2025	RA 2024	VA 2026	VA 2025	RA 2024
					EH	FH	VC QU			
269	Sonstige Einrichtungen und Maßnahmen									
SA 0 / SA 1	(0) Nettoergebnis (21 - 22) / (1) Geldfluss operative Gebarung (31 – 32)				-181 300,00	-88 100,00	-350 340,28	-173 600,00	-79 800,00	-332 522,79
SA00	Saldo (00) Nettoergebnis nach Haushaltsrücklagen (Saldo 0 + Saldo 01)				-178 500,00	-137 400,00	-137 400,00			
SA2	Saldo (2) Geldfluss aus der Investiven Gebarung (33 – 34)							0,00	103 100,00	-63 591,58
SA3	Saldo (3) Nettofinanzierungssaldo (Saldo 1 + Saldo 2)							-173 600,00	23 300,00	-396 114,37
SA4	Saldo (4) Geldfluss aus der Finanzierungstätigkeit (35 – 36)							0,00	0,00	0,00
SA5	Saldo (5) Geldfluss aus der voranschlagswirksamen Gebarung (Saldo 3 + Saldo 4)							-173 600,00	23 300,00	-396 114,37
269000	Sonstige Einrichtungen und Maßnahmen									
Operative Gebarung										
2/269000+810000	Leistungserlöse	2114	3114	13	0,00	1 000,00	771,00	0,00	1 000,00	771,00
2/269000+813000	Erträge aus der Auflösung von Investitionszuschüssen (Kapitaltransfers)	2127			600,00	0,00	0,00	0,00	0,00	0,00
2/269000+828000	Rückersätze von Aufwendungen	2116	3116		0,00	0,00	288,56	0,00	0,00	288,56
2/269000+861110	Transfers von Ländern, Landesfonds und Landeskammern	2121	3121	15	180 000,00	190 000,00	0,00	180 000,00	190 000,00	0,00
2/269000+862100	Transfers von Gemeinden, Gemeindeverbände (ohne marktbestimmte Tätigkeit) und Gemeindefonds	2121	3121	15	6 300,00	6 100,00	5 982,50	6 300,00	6 100,00	2 991,25
2/269000+871111	Kapitaltransfers aus Gemeinde-Bedarfszuweisungsmitteln	2121	3121	1	0,00	53 700,00	26 300,00	0,00	53 700,00	26 300,00
SU 21 / 31	Summe Erträge / Einzahlungen operative Gebarung				186 900,00	250 800,00	33 342,06	186 300,00	250 800,00	30 350,81
1/269000-400000	Geringwertige Wirtschaftsgüter (GWG)	2221	3221	23	500,00	5 500,00	2 206,64	500,00	5 500,00	3 023,93
1/269000-400100	Geringwertige Wirtschaftsgüter (GWG)	2221	3221		800,00	0,00	0,00	800,00	0,00	0,00
1/269000-413000	Handelswaren	2221	3221		4 800,00	0,00	0,00	4 800,00	0,00	0,00
1/269000-457000	Druckwerke	2221	3221	23	900,00	700,00	847,97	900,00	700,00	1 047,01
1/269000-600000	Energiebezüge - Strom	2222	3222	24	200,00	200,00	425,22	200,00	200,00	144,00
1/269000-618092	Instandhaltung von sonstigen Anlagen	2224	3224	24	500,00	6 000,00	2 331,62	500,00	6 000,00	2 331,62
1/269000-618192	Instandhaltung von sonstigen Anlagen	2224	3224		4 900,00	0,00	0,00	4 900,00	0,00	0,00
1/269000-680200	Planmäßige Abschreibung	2226			6 200,00	6 200,00	6 211,34	0,00	0,00	0,00
1/269000-680500	Planmäßige Abschreibung	2226			2 100,00	2 100,00	2 098,29	0,00	0,00	0,00
1/269000-700000	Miet- und Pachtaufwand	2223	3223	24	8 000,00	7 500,00	7 056,74	8 000,00	7 500,00	7 056,74
1/269000-700092	Mietzinse	2223	3223	24	1 500,00	1 000,00	3 265,69	1 500,00	1 000,00	3 265,69
1/269000-710000	Öffentliche Abgaben, ohne Gebühren gemäß FAG	2225	3225	24	0,00	100,00	39,00	0,00	100,00	39,00
1/269000-711000	Gebühren für die Benützung von Gemeindeeinrichtungen und Anlagen gemäß FAG	2225	3225	24	1 100,00	1 100,00	1 078,09	1 100,00	1 100,00	1 096,60
1/269000-723000	Amtspauschalien und Repräsentationsausgaben	2225	3225	24	3 100,00	800,00	1 436,90	3 100,00	800,00	1 436,90

		MVAG		VC QU	Ergebnisvoranschlag			Finanzierungsvoranschlag		
		EH	FH		VA 2026	VA 2025	RA 2024	VA 2026	VA 2025	RA 2024
1/269000-728000	Entgelte für sonstige Leistungen	2225	3225	24	3 000,00	11 700,00	32 491,52	3 000,00	11 700,00	21 050,02
1/269000-728100	Entgelte für sonstige Leistungen	2225	3225		9 600,00	0,00	0,00	9 600,00	0,00	0,00
1/269000-757000	Laufende Transferzahlungen an private Organis. ohne Erwerbszweck	2234	3234	27	320 000,00	296 000,00	324 193,32	320 000,00	296 000,00	322 382,09
1/269000-757100	Transfers an private Organisationen ohne Erwerbszweck	2234	3234		1 000,00	0,00	0,00	1 000,00	0,00	0,00
SU 22 / 32	Summe Aufwendungen / Auszahlungen operative Gebarung				368 200,00	338 900,00	383 682,34	359 900,00	330 600,00	362 873,60
SA 0 / SA 1	(0) Nettoergebnis (21 - 22) / (1) Geldfluss operative Gebarung (31 - 32)				-181 300,00	-88 100,00	-350 340,28	-173 600,00	-79 800,00	-332 522,79
2/269000+894200	Entnahmen von zweckgebundenen Haushaltsrücklagen	2301			2 800,00	4 400,00	0,00	0,00	0,00	0,00
2/269000+894900	Entnahmen von zweckgebundenen Haushaltsrücklagen	2301			0,00	0,00	2 370,01	0,00	0,00	0,00
1/269000-794200	Zuweisungen an zweckgebundene Haushaltsrücklagen	2401			0,00	53 700,00	0,00	0,00	0,00	0,00
1/269000-794900	Zuweisungen an zweckgebundene Haushaltsrücklagen	2401			0,00	0,00	26 300,00	0,00	0,00	0,00
SA01	Saldo (01) Haushaltsrücklagen (230 - 240)				2 800,00	-49 300,00	-23 929,99	0,00	0,00	0,00
SA00	Saldo (00) Nettoergebnis nach Haushaltsrücklagen (Saldo 0 + Saldo 01)				-178 500,00	-137 400,00	-374 270,27			
Investive Gebarung										
2/269000+300001	Kapitaltransfers von Bund, Bundesfonds und Bundeskammern	3331	1		0,00	0,00	0,00	0,00	14 700,00	0,00
2/269000+300742	Kapitaltransfers von Bund - KIG Finanzzuweisungen für Investitionen	3331	1		0,00	0,00	0,00	0,00	700,00	0,00
2/269000+300743	Kapitaltransfers von Bund - KIG Finanzzuweisungen für Investitionen	3331	1		0,00	0,00	0,00	0,00	84 300,00	0,00
2/269000+301110	Kapitaltransfers von Ländern, Landesfonds und Landeskammern	3331	1		0,00	0,00	0,00	0,00	3 400,00	0,00
SU 33	Summe Einzahlungen investive Gebarung							0,00	103 100,00	0,00
1/269000-050100	Sonderanlagen	3412	1		0,00	0,00	0,00	0,00	0,00	63 591,58
SU 34	Summe Auszahlungen investive Gebarung							0,00	0,00	63 591,58
SA2	Saldo (2) Geldfluss aus der Investiven Gebarung (33 - 34)							0,00	103 100,00	-63 591,58
SA3	Saldo (3) Nettofinanzierungssaldo (Saldo 1 + Saldo 2)							-173 600,00	23 300,00	-396 114,37
Finanzierungstätigkeit										
SU 35	Summe Einzahlungen aus der Finanzierungstätigkeit							0,00	0,00	0,00
SU 36	Summe Auszahlungen aus der Finanzierungstätigkeit							0,00	0,00	0,00
SA4	Saldo (4) Geldfluss aus der Finanzierungstätigkeit (35 - 36)							0,00	0,00	0,00
SA5	Saldo (5) Geldfluss aus der voranschlagswirksamen Gebarung (Saldo 3 + Saldo 4)							-173 600,00	23 300,00	-396 114,37

		MVAG	VC QU	Ergebnisvoranschlag			Finanzierungsvoranschlag			
		EH	FH	VA 2026	VA 2025	RA 2024	VA 2026	VA 2025	RA 2024	
27	Erwachsenenbildung									
SA 0 / SA 1	(0) Nettoergebnis (21 - 22) / (1) Geldfluss operative Gebarung (31 – 32)			-252 900,00	-253 200,00	-249 040,41	-252 700,00	-251 900,00	-247 778,67	
SA00	Saldo (00) Nettoergebnis nach Haushaltsrücklagen (Saldo 0 + Saldo 01)			-252 900,00	-253 200,00	-253 200,00				
SA2	Saldo (2) Geldfluss aus der Investiven Gebarung (33 – 34)						0,00	0,00	0,00	
SA3	Saldo (3) Nettofinanzierungssaldo (Saldo 1 + Saldo 2)						-252 700,00	-251 900,00	-247 778,67	
SA4	Saldo (4) Geldfluss aus der Finanzierungstätigkeit (35 – 36)						0,00	0,00	0,00	
SA5	Saldo (5) Geldfluss aus der voranschlagswirksamen Gebarung (Saldo 3 + Saldo 4)						-252 700,00	-251 900,00	-247 778,67	
273	Volksbüchereien									
SA 0 / SA 1	(0) Nettoergebnis (21 - 22) / (1) Geldfluss operative Gebarung (31 – 32)			-252 900,00	-253 200,00	-249 040,41	-252 700,00	-251 900,00	-247 778,67	
SA00	Saldo (00) Nettoergebnis nach Haushaltsrücklagen (Saldo 0 + Saldo 01)			-252 900,00	-253 200,00	-253 200,00				
SA2	Saldo (2) Geldfluss aus der Investiven Gebarung (33 – 34)						0,00	0,00	0,00	
SA3	Saldo (3) Nettofinanzierungssaldo (Saldo 1 + Saldo 2)						-252 700,00	-251 900,00	-247 778,67	
SA4	Saldo (4) Geldfluss aus der Finanzierungstätigkeit (35 – 36)						0,00	0,00	0,00	
SA5	Saldo (5) Geldfluss aus der voranschlagswirksamen Gebarung (Saldo 3 + Saldo 4)						-252 700,00	-251 900,00	-247 778,67	
273000	Stadtbücherei									
Operative Gebarung										
2/273000+810010	Leistungserlöse	2114	3114	13	7 800,00	5 800,00	5 940,92	7 800,00	5 800,00	5 940,92
2/273000+817200	Erträge aus der Auflösung von sonstigen Rückstellungen	2117			0,00	0,00	55,95	0,00	0,00	0,00
2/273000+817300	Erträge aus der Auflösung von sonstigen Rückstellungen	2117			0,00	0,00	266,06	0,00	0,00	0,00
2/273000+829200	Sonstige Erträge - Rückersatz Dienstjubiläen	2116	3116	18	0,00	200,00	8 310,87	0,00	200,00	8 310,87
2/273000+860100	Transfers von Bund, Bundesfonds und Bundeskammern	2121	3121	15	100,00	100,00	14,67	100,00	100,00	44,04
2/273000+861100	Transfers von Ländern, Landesfonds und Landeskammern	2121	3121	15	2 500,00	2 000,00	2 450,00	2 500,00	2 000,00	2 450,00
2/273000+861140	Transfers von Ländern, Landesfonds und Landeskammern	2121	3121	15	0,00	0,00	680,96	0,00	0,00	578,05
2/273000+863200	Transfers von sonstigen Trägern öffentlichen Rechts und Sozialversicherungsträgern	2121	3121		0,00	0,00	24,72	0,00	0,00	20,60
SU 21 / 31	Summe Erträge / Einzahlungen operative Gebarung				10 400,00	8 100,00	17 744,15	10 400,00	8 100,00	17 344,48
1/273000-400000	Geringwertige Wirtschaftsgüter (GWG)	2221	3221	23	2 000,00	2 000,00	1 676,46	2 000,00	2 000,00	1 999,30
1/273000-454000	Reinigungsmittel	2221	3221	23	600,00	600,00	953,97	600,00	600,00	953,97
1/273000-456000	Schreib-, Zeichen- und sonstige Büromittel	2221	3221	23	400,00	400,00	273,12	400,00	400,00	185,27
1/273000-457000	Druckwerke	2221	3221	23	7 500,00	7 500,00	7 946,29	7 500,00	7 500,00	8 055,13
1/273000-500000	Geldbezüge der Beamten der Verwaltung	2211	3211	20	81 800,00	79 100,00	77 526,60	81 800,00	79 100,00	77 526,60

		MVAG		VC QU	Ergebnisvoranschlag			Finanzierungsvoranschlag		
		EH	FH		VA 2026	VA 2025	RA 2024	VA 2026	VA 2025	RA 2024
1/273000-510000	Geldbezüge der Vertragsbediensteten der Verwaltung	2211	3211	20	35 500,00	35 100,00	34 220,62	35 500,00	35 100,00	34 220,62
1/273000-511000	Geldbezüge der Vertragsbediensteten in handwerklicher Verwendung	2211	3211	20	12 700,00	12 700,00	12 469,17	12 700,00	12 700,00	12 469,17
1/273000-511100	Geldbezüge der Vertragsbediensteten in handwerklicher Verwendung	2211	3211	20	0,00	0,00	103,11	0,00	0,00	103,11
1/273000-522000	Geldbezüge der nicht ganzjährig beschäftigten Angestellten	2211	3211		1 300,00	0,00	0,00	1 300,00	0,00	0,00
1/273000-523000	Geldbezüge der nicht ganzjährig beschäftigten Arbeiter	2211	3211	20	0,00	2 600,00	1 358,18	0,00	2 600,00	1 358,18
1/273000-565000	Mehrleistungsvergütungen	2211	3211	20	10 600,00	9 600,00	9 407,76	10 600,00	9 600,00	9 407,76
1/273000-565100	Mehrleistungsvergütungen	2211	3211	20	9 800,00	9 300,00	9 242,75	9 800,00	9 300,00	9 242,75
1/273000-566000	Zuwendungen aus Anlass von Dienstjubiläen	2212	3212	20	100,00	200,00	6 461,59	100,00	200,00	6 461,59
1/273000-569000	Sonstige Nebengebühren	2211	3211	20	300,00	300,00	332,87	300,00	300,00	332,87
1/273000-580000	Dienstgeberbeiträge zum Ausgleichsfonds für Familienbeihilfen	2212	3212	20	4 200,00	5 400,00	5 530,66	4 200,00	5 400,00	5 530,66
1/273000-582000	Sonstige Dienstgeberbeiträge zur sozialen Sicherheit	2212	3212	20	13 900,00	14 000,00	14 938,25	13 900,00	14 000,00	14 938,25
1/273000-582100	Sonstige Dienstgeberbeiträge zur sozialen Sicherheit - Ruhebezüge Beamte	2212	3212	20	35 900,00	35 400,00	34 190,74	35 900,00	35 400,00	34 190,74
1/273000-582200	Sonstige Dienstgeberbeiträge zur sozialen Sicherheit - Ruhebezüge Vb	2212	3212	20	6 100,00	5 600,00	5 149,23	6 100,00	5 600,00	5 149,23
1/273000-588000	Kommunalsteuer	2212	3212	20	4 700,00	4 500,00	4 236,69	4 700,00	4 500,00	4 236,69
1/273000-593000	Dotierung von Rückstellungen für nicht konsumierte Urlaube	2214			0,00	0,00	1 468,42	0,00	0,00	0,00
1/273000-594100	Dotierung von sonstigen Personalrückstellungen	2214			0,00	0,00	61,84	0,00	0,00	0,00
1/273000-600000	Energiebezüge - Strom	2222	3222	24	800,00	800,00	811,48	800,00	800,00	730,62
1/273000-600100	Energiebezüge - Wärme	2222	3222	24	5 000,00	4 800,00	6 884,56	5 000,00	4 800,00	6 884,56
1/273000-618092	Instandhaltung von sonstigen Anlagen	2224	3224	24	1 000,00	1 000,00	2 555,20	1 000,00	1 000,00	2 555,20
1/273000-631000	Telekommunikationsdienste	2222	3222	24	600,00	600,00	520,66	600,00	600,00	518,34
1/273000-680700	Planmäßige Abschreibung	2226			200,00	1 300,00	173,82	0,00	0,00	0,00
1/273000-700092	Mietzinse	2223	3223	24	25 500,00	25 500,00	24 644,55	25 500,00	25 500,00	24 644,55
1/273000-700100	Miet- und Pachtaufwand - EDV	2223	3223	24	1 200,00	1 200,00	995,96	1 200,00	1 200,00	995,96
1/273000-710000	Öffentliche Abgaben, ohne Gebühren gemäß FAG	2225	3225	24	0,00	0,00	2,50	0,00	0,00	2,50
1/273000-724000	Reisegebühren	2225	3225	24	100,00	100,00	88,37	100,00	100,00	88,37
1/273000-726000	Mitgliedsbeiträge an Institutionen	2225	3225	24	100,00	100,00	92,00	100,00	100,00	92,00
1/273000-728000	Entgelte für sonstige Leistungen	2225	3225	24	1 200,00	1 200,00	2 111,65	1 200,00	1 200,00	1 893,67

		MVAG			VC QU			Ergebnisvoranschlag			Finanzierungsvoranschlag		
		EH	FH					VA 2026	VA 2025	RA 2024	VA 2026	VA 2025	RA 2024
1/273000-768000	Sonstige laufende Transferzahlungen an private Haushalte	2234	3234	27				200,00	400,00	355,49	200,00	400,00	355,49
SU 22 / 32	Summe Aufwendungen / Auszahlungen operative Gebarung							263 300,00	261 300,00	266 784,56	263 100,00	260 000,00	265 123,15
SA 0 / SA 1	(0) Nettoergebnis (21 - 22) / (1) Geldfluss operative Gebarung (31 – 32)							-252 900,00	-253 200,00	-249 040,41	-252 700,00	-251 900,00	-247 778,67
SA01	Saldo (01) Haushaltsrücklagen (230 - 240)							0,00	0,00	0,00	0,00	0,00	0,00
SA00	Saldo (00) Nettoergebnis nach Haushaltsrücklagen (Saldo 0 + Saldo 01)							-252 900,00	-253 200,00	-249 040,41			
Investive Gebarung													
SU 33	Summe Einzahlungen investive Gebarung										0,00	0,00	0,00
SU 34	Summe Auszahlungen investive Gebarung										0,00	0,00	0,00
SA2	Saldo (2) Geldfluss aus der Investiven Gebarung (33 – 34)										0,00	0,00	0,00
SA3	Saldo (3) Nettofinanzierungssaldo (Saldo 1 + Saldo 2)										-252 700,00	-251 900,00	-247 778,67
Finanzierungstätigkeit													
SU 35	Summe Einzahlungen aus der Finanzierungstätigkeit										0,00	0,00	0,00
SU 36	Summe Auszahlungen aus der Finanzierungstätigkeit										0,00	0,00	0,00
SA4	Saldo (4) Geldfluss aus der Finanzierungstätigkeit (35 – 36)										0,00	0,00	0,00
SA5	Saldo (5) Geldfluss aus der voranschlagswirksamen Gebarung (Saldo 3 + Saldo 4)										-252 700,00	-251 900,00	-247 778,67

MVAG				Ergebnisvoranschlag			Finanzierungsvoranschlag			
EH FH VC QU				VA 2026	VA 2025	RA 2024	VA 2026	VA 2025	RA 2024	
3 Kunst, Kultur und Kultus										
SA 0 / SA 1	(0) Nettoergebnis (21 - 22) / (1) Geldfluss operative Gebarung (31 – 32)			-1 240 600,00	-1 182 700,00	-1 216 332,40	-1 196 000,00	-1 137 800,00	-1 183 190,68	
SA00	Saldo (00) Nettoergebnis nach Haushaltsrücklagen (Saldo 0 + Saldo 01)			-1 292 500,00	-1 237 500,00	-1 237 500,00				
SA2	Saldo (2) Geldfluss aus der Investiven Gebarung (33 – 34)						0,00	0,00	0,00	
SA3	Saldo (3) Nettofinanzierungssaldo (Saldo 1 + Saldo 2)						-1 196 000,00	-1 137 800,00	-1 183 190,68	
SA4	Saldo (4) Geldfluss aus der Finanzierungstätigkeit (35 – 36)						-60 000,00	-60 000,00	-60 000,00	
SA5	Saldo (5) Geldfluss aus der voranschlagswirksamen Gebarung (Saldo 3 + Saldo 4)						-1 256 000,00	-1 197 800,00	-1 243 190,68	
32 Musik und darstellende Kunst										
SA 0 / SA 1	(0) Nettoergebnis (21 - 22) / (1) Geldfluss operative Gebarung (31 – 32)			-648 200,00	-590 300,00	-618 759,32	-606 800,00	-548 500,00	-596 066,64	
SA00	Saldo (00) Nettoergebnis nach Haushaltsrücklagen (Saldo 0 + Saldo 01)			-700 100,00	-645 100,00	-645 100,00				
SA2	Saldo (2) Geldfluss aus der Investiven Gebarung (33 – 34)						0,00	0,00	0,00	
SA3	Saldo (3) Nettofinanzierungssaldo (Saldo 1 + Saldo 2)						-606 800,00	-548 500,00	-596 066,64	
SA4	Saldo (4) Geldfluss aus der Finanzierungstätigkeit (35 – 36)						-60 000,00	-60 000,00	-60 000,00	
SA5	Saldo (5) Geldfluss aus der voranschlagswirksamen Gebarung (Saldo 3 + Saldo 4)						-666 800,00	-608 500,00	-656 066,64	
320 Ausbildung in Musik und darstellender Kunst										
SA 0 / SA 1	(0) Nettoergebnis (21 - 22) / (1) Geldfluss operative Gebarung (31 – 32)			-615 900,00	-551 300,00	-578 288,80	-574 500,00	-509 500,00	-555 596,12	
SA00	Saldo (00) Nettoergebnis nach Haushaltsrücklagen (Saldo 0 + Saldo 01)			-667 800,00	-606 100,00	-606 100,00				
SA2	Saldo (2) Geldfluss aus der Investiven Gebarung (33 – 34)						0,00	0,00	0,00	
SA3	Saldo (3) Nettofinanzierungssaldo (Saldo 1 + Saldo 2)						-574 500,00	-509 500,00	-555 596,12	
SA4	Saldo (4) Geldfluss aus der Finanzierungstätigkeit (35 – 36)						-60 000,00	-60 000,00	-60 000,00	
SA5	Saldo (5) Geldfluss aus der voranschlagswirksamen Gebarung (Saldo 3 + Saldo 4)						-634 500,00	-569 500,00	-615 596,12	
320000 Ausbildung in Musik und darstellender Kunst										
Operative Gebarung										
2/320000+810000	Erträge aus Leistungen	2114	3114	13	237 000,00	235 800,00	217 155,30	237 000,00	235 800,00	215 362,10
2/320000+810200	Leistungserlöse Leihinstrumente	2114	3114	13	5 700,00	7 000,00	4 718,30	5 700,00	7 000,00	4 764,40
2/320000+816000	Kostenbeiträge (Kostenersätze) für sonstige Leistungen	2114	3114	13	29 500,00	23 200,00	26 049,00	29 500,00	23 200,00	24 241,00
2/320000+817200	Erträge aus der Auflösung von sonstigen Rückstellungen	2117			0,00	0,00	135,60	0,00	0,00	0,00
2/320000+817300	Erträge aus der Auflösung von sonstigen Rückstellungen	2117			0,00	0,00	252,02	0,00	0,00	0,00
2/320000+829000	Sonstige Erträge	2116	3116	18	0,00	3 300,00	0,00	0,00	3 300,00	0,00
2/320000+829200	Sonstige Erträge - Rückersatz Dienstjubiläen	2116	3116	18	21 200,00	5 800,00	32 914,33	21 200,00	5 800,00	32 914,33
2/320000+860100	Transfers von Bund, Bundesfonds und Bundeskammern	2121	3121	15	200,00	200,00	35,63	200,00	200,00	106,95
2/320000+861100	Transfers von Ländern, Landesfonds und Landes-kammern	2121	3121	15	424 400,00	412 000,00	382 361,87	424 400,00	412 000,00	382 361,87

		MVAG		VC QU	Ergebnisvoranschlag			Finanzierungsvoranschlag		
		EH	FH		VA 2026	VA 2025	RA 2024	VA 2026	VA 2025	RA 2024
2/320000+861140	Transfers von Ländern, Landesfonds und Landesammern	2121	3121	15	0,00	48 000,00	18 659,90	0,00	48 000,00	1 403,82
2/320000+863100	Transfers von sonstigen Trägern öffentlichen Rechts und Sozialversicherungsträgern	2121	3121	15	0,00	0,00	2 068,40	0,00	0,00	2 068,40
2/320000+863200	Transfers von sonstigen Trägern öffentlichen Rechts und Sozialversicherungsträgern - AMS	2121	3121	15	0,00	7 400,00	11 066,94	0,00	7 400,00	11 072,49
2/320000+871120	Kapitaltransfers aus Gemeinde-Bedarfszuweisungsmittel	2121	3121	33	60 000,00	60 000,00	60 000,00	60 000,00	60 000,00	60 000,00
SU 21 / 31	Summe Erträge / Einzahlungen operative Gebarung				778 000,00	802 700,00	755 417,29	778 000,00	802 700,00	734 295,36
1/320000-400000	Geringwertige Wirtschaftsgüter (GWG)	2221	3221	23	3 300,00	3 300,00	4 520,74	3 300,00	3 300,00	4 568,19
1/320000-400100	Geringwertige Wirtschaftsgüter (GWG)	2221	3221		12 600,00	0,00	0,00	12 600,00	0,00	0,00
1/320000-454000	Reinigungsmittel	2221	3221	23	2 000,00	2 000,00	1 788,78	2 000,00	2 000,00	1 788,78
1/320000-457000	Druckwerke	2221	3221	23	600,00	800,00	842,75	600,00	800,00	842,75
1/320000-500000	Geldbezüge der Beamten der Verwaltung	2211	3211	20	10 500,00	15 700,00	15 127,80	10 500,00	15 700,00	15 127,80
1/320000-510000	Geldbezüge der Vertragsbediensteten der Verwaltung	2211	3211	20	815 900,00	798 000,00	778 413,04	815 900,00	798 000,00	778 413,04
1/320000-510100	Geldbezüge der Vertragsbediensteten der Verwaltung	2211	3211	20	1 600,00	48 000,00	17 006,16	1 600,00	48 000,00	17 006,16
1/320000-511000	Geldbezüge der Vertragsbediensteten in handwerklicher Verwendung	2211	3211	20	30 400,00	30 300,00	29 890,41	30 400,00	30 300,00	29 890,41
1/320000-511100	Geldbezüge der Vertragsbediensteten in handwerklicher Verwendung	2211	3211	20	0,00	0,00	249,93	0,00	0,00	249,93
1/320000-565000	Mehrleistungsvergütungen	2211	3211	20	500,00	400,00	556,43	500,00	400,00	556,43
1/320000-565100	Mehrleistungsvergütungen	2211	3211	20	6 600,00	8 400,00	8 569,12	6 600,00	8 400,00	8 569,12
1/320000-566000	Zuwendungen aus Anlass von Dienstjubiläen	2212	3212	20	17 500,00	4 700,00	27 868,00	17 500,00	4 700,00	27 868,00
1/320000-569000	Sonstige Nebengebühren	2211	3211	20	17 800,00	17 700,00	16 106,72	17 800,00	17 700,00	16 106,72
1/320000-580000	Dienstgeberbeiträge zum Ausgleichsfonds für Familienbeihilfen	2212	3212	20	22 600,00	22 100,00	30 091,83	22 600,00	22 100,00	30 091,83
1/320000-582000	Sonstige Dienstgeberbeiträge zur sozialen Sicherheit	2212	3212	20	169 500,00	168 600,00	167 774,36	169 500,00	168 600,00	167 774,36
1/320000-582100	Sonstige Dienstgeberbeiträge zur sozialen Sicherheit - Ruhebezüge Beamte	2212	3212	20	3 300,00	5 400,00	5 042,53	3 300,00	5 400,00	5 042,53
1/320000-582200	Sonstige Dienstgeberbeiträge zur sozialen Sicherheit - Ruhebezüge Vb	2212	3212	20	111 300,00	95 300,00	84 196,22	111 300,00	95 300,00	84 196,22
1/320000-588000	Kommunalsteuer	2212	3212	20	26 500,00	26 800,00	22 886,48	26 500,00	26 800,00	22 886,48
1/320000-590000	Freiwillige Sozialleistungen	2212	3212	20	0,00	0,00	11,04	0,00	0,00	11,04
1/320000-593000	Dotierung von Rückstellungen für nicht konsumierte Urlaube	2214			0,00	0,00	658,70	0,00	0,00	0,00

		MVAG		VC QU	Ergebnisvoranschlag			Finanzierungsvoranschlag		
		EH	FH		VA 2026	VA 2025	RA 2024	VA 2026	VA 2025	RA 2024
1/320000-594100	Dotierung von sonstigen Personalrückstellungen	2214			0,00	0,00	147,31	0,00	0,00	0,00
1/320000-600000	Energiebezüge - Strom	2222	3222	24	3 500,00	3 500,00	3 501,82	3 500,00	3 500,00	3 211,22
1/320000-600100	Energiebezüge - Wärme	2222	3222	24	12 400,00	4 100,00	17 618,84	12 400,00	4 100,00	17 618,84
1/320000-614000	Instandhaltung von Gebäuden und Bauten	2224	3224	24	28 400,00	1 000,00	0,00	28 400,00	1 000,00	0,00
1/320000-618092	Instandhaltung von sonstigen Anlagen	2224	3224	24	2 000,00	1 000,00	0,00	2 000,00	1 000,00	0,00
1/320000-630000	Postdienste	2222	3222		100,00	100,00	39,90	100,00	100,00	39,90
1/320000-631000	Telekommunikationsdienste	2222	3222	24	900,00	900,00	827,46	900,00	900,00	820,49
1/320000-650700	Zinsen für Finanzschulden in Euro - Finanzunternehmen im Inland	2241	3241	25	8 400,00	8 800,00	9 211,50	8 400,00	8 800,00	9 211,50
1/320000-670000	Versicherungen	2222	3222	24	3 000,00	3 000,00	1 772,04	3 000,00	3 000,00	1 772,04
1/320000-670100	Versicherungen - Dienstjubiläen	2222	3222	24	17 800,00	19 100,00	25 890,88	17 800,00	19 100,00	25 890,88
1/320000-680300	Planmäßige Abschreibung	2226			31 000,00	31 000,00	31 042,55	0,00	0,00	0,00
1/320000-680700	Planmäßige Abschreibung	2226			10 400,00	10 800,00	11 619,49	0,00	0,00	0,00
1/320000-690000	Abschreibung von Forderungen (Schadensfälle)	2225			0,00	0,00	6,00	0,00	0,00	0,00
1/320000-691000	Schadensvergütungen	2225	3225	24	0,00	3 300,00	0,00	0,00	3 300,00	0,00
1/320000-700092	Mietzinse	2223	3223	24	600,00	300,00	284,81	600,00	300,00	284,81
1/320000-700100	Miet- und Pachtanwendung - EDV	2223	3223	24	8 100,00	3 900,00	3 840,82	8 100,00	3 900,00	3 840,82
1/320000-710000	Öffentliche Abgaben, ohne Gebühren gemäß FAG	2225	3225	24	100,00	100,00	36,40	100,00	100,00	36,40
1/320000-711000	Gebühren für die Benützung von Gemeindeeinrichtungen und Anlagen gemäß FAG	2225	3225	24	2 000,00	1 800,00	1 846,66	2 000,00	1 800,00	1 800,72
1/320000-723000	Amtspauschalien und Repräsentationsaufwendungen	2225	3225	24	100,00	100,00	0,00	100,00	100,00	0,00
1/320000-724000	Reisegebühren	2225	3225	24	2 600,00	2 700,00	2 630,40	2 600,00	2 700,00	2 630,40
1/320000-728000	Entgelte für sonstige Leistungen	2225	3225	24	8 000,00	8 000,00	8 939,71	8 000,00	8 000,00	8 895,21
1/320000-768000	Sonstige laufende Transferzahlungen an private Haushalte	2234	3234	27	2 000,00	3 000,00	2 848,46	2 000,00	3 000,00	2 848,46
SU 22 / 32	Summe Aufwendungen / Auszahlungen operative Gebarung				1 393 900,00	1 354 000,00	1 333 706,09	1 352 500,00	1 312 200,00	1 289 891,48
SA 0 / SA 1	(0) Nettoergebnis (21 - 22) / (1) Geldfluss operative Gebarung (31 - 32)				-615 900,00	-551 300,00	-578 288,80	-574 500,00	-509 500,00	-555 596,12
2/320000+894200	Entnahmen von zweckgebundenen Haushaltsrücklagen	2301			8 100,00	5 200,00	0,00	0,00	0,00	0,00
2/320000+894900	Entnahmen von zweckgebundenen Haushaltsrücklagen	2301			0,00	0,00	3 972,34	0,00	0,00	0,00
1/320000-794200	Zuweisung an zweckgebundene Haushaltsrücklagen	2401			60 000,00	60 000,00	0,00	0,00	0,00	0,00
1/320000-794900	Zuweisung an zweckgebundene Haushaltsrücklagen	2401			0,00	0,00	60 000,00	0,00	0,00	0,00
SA01	Saldo (01) Haushaltsrücklagen (230 - 240)				-51 900,00	-54 800,00	-56 027,66	0,00	0,00	0,00

		MVAG		VC QU	Ergebnisvoranschlag			Finanzierungsvoranschlag		
		EH	FH		VA 2026	VA 2025	RA 2024	VA 2026	VA 2025	RA 2024
SA00	Saldo (00) Nettoergebnis nach Haushaltsrücklagen (Saldo 0 + Saldo 01)				-667 800,00	-606 100,00	-634 316,46			
Investive Gebarung										
SU 33	Summe Einzahlungen investive Gebarung							0,00	0,00	0,00
SU 34	Summe Auszahlungen investive Gebarung							0,00	0,00	0,00
SA2	Saldo (2) Geldfluss aus der Investiven Gebarung (33 – 34)							0,00	0,00	0,00
SA3	Saldo (3) Nettofinanzierungssaldo (Saldo 1 + Saldo 2)							-574 500,00	-509 500,00	-555 596,12
Finanzierungstätigkeit										
SU 35	Summe Einzahlungen aus der Finanzierungstätigkeit							0,00	0,00	0,00
1/320000-346100	Investitionsdarlehen von Finanzunternehmen		3614	65	0,00	0,00	0,00	60 000,00	60 000,00	60 000,00
SU 36	Summe Auszahlungen aus der Finanzierungstätigkeit							60 000,00	60 000,00	60 000,00
SA4	Saldo (4) Geldfluss aus der Finanzierungstätigkeit (35 – 36)							-60 000,00	-60 000,00	-60 000,00
SA5	Saldo (5) Geldfluss aus der voranschlagswirksamen Gebarung (Saldo 3 + Saldo 4)							-634 500,00	-569 500,00	-615 596,12

		MVAG		VC QU	Ergebnisvoranschlag			Finanzierungsvoranschlag		
		EH	FH		VA 2026	VA 2025	RA 2024	VA 2026	VA 2025	RA 2024
322	Maßnahmen zur Förderung der Musikpflege									
SA 0 / SA 1	(0) Nettoergebnis (21 - 22) / (1) Geldfluss operative Gebarung (31 – 32)				-32 300,00	-39 000,00	-40 470,52	-32 300,00	-39 000,00	-40 470,52
SA00	Saldo (00) Nettoergebnis nach Haushaltsrücklagen (Saldo 0 + Saldo 01)				-32 300,00	-39 000,00	-39 000,00			
SA2	Saldo (2) Geldfluss aus der Investiven Gebarung (33 – 34)							0,00	0,00	0,00
SA3	Saldo (3) Nettofinanzierungssaldo (Saldo 1 + Saldo 2)							-32 300,00	-39 000,00	-40 470,52
SA4	Saldo (4) Geldfluss aus der Finanzierungstätigkeit (35 – 36)							0,00	0,00	0,00
SA5	Saldo (5) Geldfluss aus der voranschlagswirksamen Gebarung (Saldo 3 + Saldo 4)							-32 300,00	-39 000,00	-40 470,52
322000	Maßnahmen zur Förderung der Musikpflege									
Operative Gebarung										
SU 21 / 31	Summe Erträge / Einzahlungen operative Gebarung				0,00	0,00	0,00	0,00	0,00	0,00
1/322000-757000	Laufende Transferzahlungen an private Organis. ohne Erwerbszweck	2234	3234	27	32 300,00	39 000,00	40 470,52	32 300,00	39 000,00	40 470,52
SU 22 / 32	Summe Aufwendungen / Auszahlungen operative Gebarung				32 300,00	39 000,00	40 470,52	32 300,00	39 000,00	40 470,52
SA 0 / SA 1	(0) Nettoergebnis (21 - 22) / (1) Geldfluss operative Gebarung (31 – 32)				-32 300,00	-39 000,00	-40 470,52	-32 300,00	-39 000,00	-40 470,52
SA01	Saldo (01) Haushaltsrücklagen (230 - 240)				0,00	0,00	0,00	0,00	0,00	0,00
SA00	Saldo (00) Nettoergebnis nach Haushaltsrücklagen (Saldo 0 + Saldo 01)				-32 300,00	-39 000,00	-40 470,52			
Investive Gebarung										
SU 33	Summe Einzahlungen investive Gebarung							0,00	0,00	0,00
SU 34	Summe Auszahlungen investive Gebarung							0,00	0,00	0,00
SA2	Saldo (2) Geldfluss aus der Investiven Gebarung (33 – 34)							0,00	0,00	0,00
SA3	Saldo (3) Nettofinanzierungssaldo (Saldo 1 + Saldo 2)							-32 300,00	-39 000,00	-40 470,52
Finanzierungstätigkeit										
SU 35	Summe Einzahlungen aus der Finanzierungstätigkeit							0,00	0,00	0,00
SU 36	Summe Auszahlungen aus der Finanzierungstätigkeit							0,00	0,00	0,00
SA4	Saldo (4) Geldfluss aus der Finanzierungstätigkeit (35 – 36)							0,00	0,00	0,00
SA5	Saldo (5) Geldfluss aus der voranschlagswirksamen Gebarung (Saldo 3 + Saldo 4)							-32 300,00	-39 000,00	-40 470,52

		MVAG			Ergebnisvoranschlag			Finanzierungsvoranschlag		
		EH	FH	VC QU	VA 2026	VA 2025	RA 2024	VA 2026	VA 2025	RA 2024
36	Heimatspflege									
SA 0 / SA 1	(0) Nettoergebnis (21 - 22) / (1) Geldfluss operative Gebarung (31 – 32)				-183 700,00	-171 700,00	-178 927,40	-180 600,00	-168 600,00	-176 843,01
SA00	Saldo (00) Nettoergebnis nach Haushaltsrücklagen (Saldo 0 + Saldo 01)				-183 700,00	-171 700,00	-171 700,00			
SA2	Saldo (2) Geldfluss aus der Investiven Gebarung (33 – 34)							0,00	0,00	0,00
SA3	Saldo (3) Nettofinanzierungssaldo (Saldo 1 + Saldo 2)							-180 600,00	-168 600,00	-176 843,01
SA4	Saldo (4) Geldfluss aus der Finanzierungstätigkeit (35 – 36)							0,00	0,00	0,00
SA5	Saldo (5) Geldfluss aus der voranschlagswirksamen Gebarung (Saldo 3 + Saldo 4)							-180 600,00	-168 600,00	-176 843,01
360	Heimatismuseen									
SA 0 / SA 1	(0) Nettoergebnis (21 - 22) / (1) Geldfluss operative Gebarung (31 – 32)				-148 300,00	-139 300,00	-148 629,95	-145 200,00	-136 200,00	-145 921,51
SA00	Saldo (00) Nettoergebnis nach Haushaltsrücklagen (Saldo 0 + Saldo 01)				-148 300,00	-139 300,00	-139 300,00			
SA2	Saldo (2) Geldfluss aus der Investiven Gebarung (33 – 34)							0,00	0,00	0,00
SA3	Saldo (3) Nettofinanzierungssaldo (Saldo 1 + Saldo 2)							-145 200,00	-136 200,00	-145 921,51
SA4	Saldo (4) Geldfluss aus der Finanzierungstätigkeit (35 – 36)							0,00	0,00	0,00
SA5	Saldo (5) Geldfluss aus der voranschlagswirksamen Gebarung (Saldo 3 + Saldo 4)							-145 200,00	-136 200,00	-145 921,51
360000	Stadtmuseum									
Operative Gebarung										
2/360000+810000	Leistungserlöse	2114	3114	13	1 100,00	800,00	654,00	1 100,00	800,00	654,00
2/360000+817200	Erträge aus der Auflösung von sonstigen Rückstellungen	2117			0,00	0,00	5,85	0,00	0,00	0,00
2/360000+817300	Erträge aus der Auflösung von sonstigen Rückstellungen	2117			0,00	0,00	15,81	0,00	0,00	0,00
2/360000+829200	Sonstige Erträge - Rückersatz Dienstjubiläen	2116	3116	18	100,00	100,00	13,98	100,00	100,00	13,98
2/360000+860100	Transfers von Bund, Bundesfonds und Bundeskammern	2121	3121	15	100,00	100,00	1,57	100,00	100,00	484,72
2/360000+861140	Transfers von Ländern, Landesfonds und Landeskammern	2121	3121	15	0,00	1 000,00	1 946,44	0,00	1 000,00	1 935,41
2/360000+863200	Transfers von sonstigen Trägern öffentlichen Rechts und Sozialversicherungsträgern	2121	3121		0,00	0,00	24,78	0,00	0,00	20,65
SU 21 / 31	Summe Erträge / Einzahlungen operative Gebarung				1 300,00	2 000,00	2 662,43	1 300,00	2 000,00	3 108,76
1/360000-400000	Geringwertige Wirtschaftsgüter (GWG)	2221	3221	23	2 500,00	2 000,00	988,68	2 500,00	2 000,00	1 660,04
1/360000-454000	Reinigungsmittel	2221	3221	23	300,00	500,00	717,62	300,00	500,00	717,62
1/360000-457000	Druckwerke	2221	3221	23	300,00	300,00	231,10	300,00	300,00	231,10
1/360000-500000	Geldbezüge der Beamten der Verwaltung	2211	3211	20	1 000,00	1 000,00	949,08	1 000,00	1 000,00	949,08
1/360000-510000	Geldbezüge der Vertragsbediensteten der Verwaltung	2211	3211	20	61 900,00	58 400,00	57 221,61	61 900,00	58 400,00	57 221,61
1/360000-511000	Geldbezüge der Vertragsbediensteten in handwerklicher Verwendung	2211	3211	20	9 100,00	9 000,00	8 669,96	9 100,00	9 000,00	8 669,96

		MVAG		VC QU	Ergebnisvoranschlag			Finanzierungsvoranschlag		
		EH	FH		VA 2026	VA 2025	RA 2024	VA 2026	VA 2025	RA 2024
1/360000-511100	Geldbezüge der Vertragsbediensteten in handwerklicher Verwendung	2211	3211	20	0,00	0,00	10,80	0,00	0,00	10,80
1/360000-522000	Geldbezüge der nicht ganzjährig beschäftigten Angestellten	2211	3211		1 700,00	0,00	1 810,91	1 700,00	0,00	1 810,91
1/360000-523000	Geldbezüge der nicht ganzjährig beschäftigten Arbeiter	2211	3211	20	0,00	1 300,00	0,00	0,00	1 300,00	0,00
1/360000-565000	Mehrleistungsvergütungen	2211	3211	20	500,00	600,00	433,22	500,00	600,00	433,22
1/360000-565100	Mehrleistungsvergütungen	2211	3211	20	2 600,00	2 500,00	2 176,03	2 600,00	2 500,00	2 176,03
1/360000-566000	Zuwendungen aus Anlass von Dienstjubiläen	2212	3212	20	0,00	0,00	11,16	0,00	0,00	11,16
1/360000-569000	Sonstige Nebengebühren	2211	3211	20	12 600,00	12 100,00	11 614,25	12 600,00	12 100,00	11 614,25
1/360000-580000	Dienstgeberbeiträge zum Ausgleichsfonds für Familienbeihilfen	2212	3212	20	200,00	200,00	202,85	200,00	200,00	202,85
1/360000-582000	Sonstige Dienstgeberbeiträge zur sozialen Sicherheit	2212	3212	20	17 300,00	14 600,00	15 050,47	17 300,00	14 600,00	15 050,47
1/360000-582100	Sonstige Dienstgeberbeiträge zur sozialen Sicherheit - Ruhebezüge Beamte	2212	3212	20	300,00	300,00	290,25	300,00	300,00	290,25
1/360000-582200	Sonstige Dienstgeberbeiträge zur sozialen Sicherheit - Ruhebezüge Vb	2212	3212	20	8 600,00	7 700,00	6 978,85	8 600,00	7 700,00	6 978,85
1/360000-588000	Kommunalsteuer	2212	3212	20	2 500,00	2 500,00	2 183,16	2 500,00	2 500,00	2 183,16
1/360000-590000	Freiwillige Sozialleistungen	2212	3212	20	0,00	0,00	2,76	0,00	0,00	2,76
1/360000-593000	Dotierung von Rückstellungen für nicht konsumierte Urlaube	2214			0,00	0,00	225,30	0,00	0,00	0,00
1/360000-594100	Dotierung von sonstigen Personalrückstellungen	2214			0,00	0,00	12,10	0,00	0,00	0,00
1/360000-600000	Energiebezüge - Strom	2222	3222	24	9 000,00	9 000,00	8 231,17	9 000,00	9 000,00	10 749,45
1/360000-614000	Instandhaltung von Gebäuden und Bauten	2224	3224		0,00	100,00	4 175,85	0,00	100,00	1 838,84
1/360000-618092	Instandhaltung von sonstigen Anlagen	2224	3224	24	1 500,00	800,00	0,00	1 500,00	800,00	0,00
1/360000-631000	Telekommunikationsdienste	2222	3222	24	600,00	600,00	636,99	600,00	600,00	635,26
1/360000-680700	Planmäßige Abschreibung	2226			3 100,00	3 100,00	3 110,37	0,00	0,00	0,00
1/360000-700000	Miet- und Pachtaufwand	2223	3223	24	2 200,00	2 300,00	2 185,56	2 200,00	2 300,00	2 185,56
1/360000-700100	Miet- und Pachtaufwand - EDV	2223	3223	24	700,00	700,00	475,58	700,00	700,00	475,58
1/360000-710000	Öffentliche Abgaben, ohne Gebühren gemäß FAG	2225	3225	24	100,00	100,00	20,00	100,00	100,00	20,00
1/360000-722000	Rückersätze von Erträgen	2225	3225		0,00	0,00	8 595,87	0,00	0,00	8 595,87
1/360000-724000	Reisegebühren	2225	3225	24	0,00	100,00	4,12	0,00	100,00	4,12
1/360000-728000	Entgelte für sonstige Leistungen	2225	3225	24	3 000,00	3 500,00	6 388,87	3 000,00	3 500,00	6 623,63
1/360000-757000	Laufende Transferzahlungen an private Organismen ohne Erwerbszweck	2234	3234	27	7 900,00	7 800,00	7 500,00	7 900,00	7 800,00	7 500,00

		MVAG			VC QU			Ergebnisvoranschlag			Finanzierungsvoranschlag		
		EH	FH					VA 2026	VA 2025	RA 2024	VA 2026	VA 2025	RA 2024
1/360000-768000	Sonstige laufende Transferzahlungen an private Haushalte	2234	3234	27				100,00	200,00	187,84	100,00	200,00	187,84
SU 22 / 32	Summe Aufwendungen / Auszahlungen operative Gebarung							149 600,00	141 300,00	151 292,38	146 500,00	138 200,00	149 030,27
SA 0 / SA 1	(0) Nettoergebnis (21 - 22) / (1) Geldfluss operative Gebarung (31 – 32)							-148 300,00	-139 300,00	-148 629,95	-145 200,00	-136 200,00	-145 921,51
SA01	Saldo (01) Haushaltsrücklagen (230 - 240)							0,00	0,00	0,00	0,00	0,00	0,00
SA00	Saldo (00) Nettoergebnis nach Haushaltsrücklagen (Saldo 0 + Saldo 01)							-148 300,00	-139 300,00	-148 629,95			
Investive Gebarung													
SU 33	Summe Einzahlungen investive Gebarung										0,00	0,00	0,00
SU 34	Summe Auszahlungen investive Gebarung										0,00	0,00	0,00
SA2	Saldo (2) Geldfluss aus der Investiven Gebarung (33 – 34)										0,00	0,00	0,00
SA3	Saldo (3) Nettofinanzierungssaldo (Saldo 1 + Saldo 2)										-145 200,00	-136 200,00	-145 921,51
Finanzierungstätigkeit													
SU 35	Summe Einzahlungen aus der Finanzierungstätigkeit										0,00	0,00	0,00
SU 36	Summe Auszahlungen aus der Finanzierungstätigkeit										0,00	0,00	0,00
SA4	Saldo (4) Geldfluss aus der Finanzierungstätigkeit (35 – 36)										0,00	0,00	0,00
SA5	Saldo (5) Geldfluss aus der voranschlagswirksamen Gebarung (Saldo 3 + Saldo 4)										-145 200,00	-136 200,00	-145 921,51

		MVAG	VC QU	Ergebnisvoranschlag			Finanzierungsvoranschlag		
		EH	FH	VA 2026	VA 2025	RA 2024	VA 2026	VA 2025	RA 2024
363	Altstadterhaltung und Ortsbildpflege								
SA 0 / SA 1	(0) Nettoergebnis (21 - 22) / (1) Geldfluss operative Gebarung (31 – 32)			-30 000,00	-27 000,00	-25 329,31	-30 000,00	-27 000,00	-25 953,36
SA00	Saldo (00) Nettoergebnis nach Haushaltsrücklagen (Saldo 0 + Saldo 01)			-30 000,00	-27 000,00	-27 000,00			
SA2	Saldo (2) Geldfluss aus der Investiven Gebarung (33 – 34)						0,00	0,00	0,00
SA3	Saldo (3) Nettofinanzierungssaldo (Saldo 1 + Saldo 2)						-30 000,00	-27 000,00	-25 953,36
SA4	Saldo (4) Geldfluss aus der Finanzierungstätigkeit (35 – 36)						0,00	0,00	0,00
SA5	Saldo (5) Geldfluss aus der voranschlagswirksamen Gebarung (Saldo 3 + Saldo 4)						-30 000,00	-27 000,00	-25 953,36
363000	Altstadterhaltung und Ortsbildpflege								
Operative Gebarung									
2/363000+861100	Transfers von Ländern, Landesfonds und Landeskonten	2121	3121	15	4 000,00	2 500,00	0,00	4 000,00	2 500,00
SU 21 / 31	Summe Erträge / Einzahlungen operative Gebarung				4 000,00	2 500,00	0,00	4 000,00	2 500,00
1/363000-728000	Entgelte für sonstige Leistungen	2225	3225	24	30 000,00	25 500,00	25 329,31	30 000,00	25 953,36
1/363000-755100	Laufende Transferzahlungen an Unternehmungen	2233	3233	27	0,00	1 500,00	0,00	1 500,00	0,00
1/363000-768000	Sonstige laufende Transferzahlungen an private Haushalte	2234	3234	27	4 000,00	2 500,00	0,00	4 000,00	2 500,00
SU 22 / 32	Summe Aufwendungen / Auszahlungen operative Gebarung				34 000,00	29 500,00	25 329,31	34 000,00	29 953,36
SA 0 / SA 1	(0) Nettoergebnis (21 - 22) / (1) Geldfluss operative Gebarung (31 – 32)				-30 000,00	-27 000,00	-25 329,31	-30 000,00	-25 953,36
SA01	Saldo (01) Haushaltsrücklagen (230 - 240)				0,00	0,00	0,00	0,00	0,00
SA00	Saldo (00) Nettoergebnis nach Haushaltsrücklagen (Saldo 0 + Saldo 01)				-30 000,00	-27 000,00	-25 329,31		
Investive Gebarung									
SU 33	Summe Einzahlungen investive Gebarung						0,00	0,00	0,00
SU 34	Summe Auszahlungen investive Gebarung						0,00	0,00	0,00
SA2	Saldo (2) Geldfluss aus der Investiven Gebarung (33 – 34)						0,00	0,00	0,00
SA3	Saldo (3) Nettofinanzierungssaldo (Saldo 1 + Saldo 2)						-30 000,00	-27 000,00	-25 953,36
Finanzierungstätigkeit									
SU 35	Summe Einzahlungen aus der Finanzierungstätigkeit						0,00	0,00	0,00
SU 36	Summe Auszahlungen aus der Finanzierungstätigkeit						0,00	0,00	0,00
SA4	Saldo (4) Geldfluss aus der Finanzierungstätigkeit (35 – 36)						0,00	0,00	0,00
SA5	Saldo (5) Geldfluss aus der voranschlagswirksamen Gebarung (Saldo 3 + Saldo 4)						-30 000,00	-27 000,00	-25 953,36

		MVAG VC QU			Ergebnisvoranschlag			Finanzierungsvoranschlag		
		EH	FH		VA 2026	VA 2025	RA 2024	VA 2026	VA 2025	RA 2024
369	Sonstige Einrichtungen und Maßnahmen									
SA 0 / SA 1	(0) Nettoergebnis (21 - 22) / (1) Geldfluss operative Gebarung (31 – 32)				-5 400,00	-5 400,00	-4 968,14	-5 400,00	-5 400,00	-4 968,14
SA00	Saldo (00) Nettoergebnis nach Haushaltsrücklagen (Saldo 0 + Saldo 01)				-5 400,00	-5 400,00	-5 400,00			
SA2	Saldo (2) Geldfluss aus der Investiven Gebarung (33 – 34)							0,00	0,00	0,00
SA3	Saldo (3) Nettofinanzierungssaldo (Saldo 1 + Saldo 2)							-5 400,00	-5 400,00	-4 968,14
SA4	Saldo (4) Geldfluss aus der Finanzierungstätigkeit (35 – 36)							0,00	0,00	0,00
SA5	Saldo (5) Geldfluss aus der voranschlagswirksamen Gebarung (Saldo 3 + Saldo 4)							-5 400,00	-5 400,00	-4 968,14
369000	Sonstige Einrichtungen und Maßnahmen									
Operative Gebarung										
SU 21 / 31	Summe Erträge / Einzahlungen operative Gebarung				0,00	0,00	0,00	0,00	0,00	0,00
1/369000-400000	Geringwertige Wirtschaftsgüter (GWG)	2221	3221	23	0,00	200,00	285,72	0,00	200,00	285,72
1/369000-618092	Instandhaltung von sonstigen Anlagen	2224	3224	24	0,00	200,00	351,34	0,00	200,00	351,34
1/369000-757000	Laufende Transferzahlungen an private Organis. ohne Erwerbszweck	2234	3234	27	5 400,00	5 000,00	4 331,08	5 400,00	5 000,00	4 331,08
SU 22 / 32	Summe Aufwendungen / Auszahlungen operative Gebarung				5 400,00	5 400,00	4 968,14	5 400,00	5 400,00	4 968,14
SA 0 / SA 1	(0) Nettoergebnis (21 - 22) / (1) Geldfluss operative Gebarung (31 – 32)				-5 400,00	-5 400,00	-4 968,14	-5 400,00	-5 400,00	-4 968,14
SA01	Saldo (01) Haushaltsrücklagen (230 - 240)				0,00	0,00	0,00	0,00	0,00	0,00
SA00	Saldo (00) Nettoergebnis nach Haushaltsrücklagen (Saldo 0 + Saldo 01)				-5 400,00	-5 400,00	-4 968,14			
Investive Gebarung										
SU 33	Summe Einzahlungen investive Gebarung							0,00	0,00	0,00
SU 34	Summe Auszahlungen investive Gebarung							0,00	0,00	0,00
SA2	Saldo (2) Geldfluss aus der Investiven Gebarung (33 – 34)							0,00	0,00	0,00
SA3	Saldo (3) Nettofinanzierungssaldo (Saldo 1 + Saldo 2)							-5 400,00	-5 400,00	-4 968,14
Finanzierungstätigkeit										
SU 35	Summe Einzahlungen aus der Finanzierungstätigkeit							0,00	0,00	0,00
SU 36	Summe Auszahlungen aus der Finanzierungstätigkeit							0,00	0,00	0,00
SA4	Saldo (4) Geldfluss aus der Finanzierungstätigkeit (35 – 36)							0,00	0,00	0,00
SA5	Saldo (5) Geldfluss aus der voranschlagswirksamen Gebarung (Saldo 3 + Saldo 4)							-5 400,00	-5 400,00	-4 968,14

		MVAG			Ergebnisvoranschlag			Finanzierungsvoranschlag		
		EH	FH	VC QU	VA 2026	VA 2025	RA 2024	VA 2026	VA 2025	RA 2024
38	Sonstige Kulturpflege									
SA 0 / SA 1	(0) Nettoergebnis (21 - 22) / (1) Geldfluss operative Gebarung (31 – 32)				-408 100,00	-414 100,00	-364 615,68	-408 000,00	-414 100,00	-356 251,03
SA00	Saldo (00) Nettoergebnis nach Haushaltsrücklagen (Saldo 0 + Saldo 01)				-408 100,00	-414 100,00	-414 100,00			
SA2	Saldo (2) Geldfluss aus der Investiven Gebarung (33 – 34)							0,00	0,00	0,00
SA3	Saldo (3) Nettofinanzierungssaldo (Saldo 1 + Saldo 2)							-408 000,00	-414 100,00	-356 251,03
SA4	Saldo (4) Geldfluss aus der Finanzierungstätigkeit (35 – 36)							0,00	0,00	0,00
SA5	Saldo (5) Geldfluss aus der voranschlagswirksamen Gebarung (Saldo 3 + Saldo 4)							-408 000,00	-414 100,00	-356 251,03
381	Maßnahmen der Kulturpflege									
SA 0 / SA 1	(0) Nettoergebnis (21 - 22) / (1) Geldfluss operative Gebarung (31 – 32)				-408 100,00	-414 100,00	-364 615,68	-408 000,00	-414 100,00	-356 251,03
SA00	Saldo (00) Nettoergebnis nach Haushaltsrücklagen (Saldo 0 + Saldo 01)				-408 100,00	-414 100,00	-414 100,00			
SA2	Saldo (2) Geldfluss aus der Investiven Gebarung (33 – 34)							0,00	0,00	0,00
SA3	Saldo (3) Nettofinanzierungssaldo (Saldo 1 + Saldo 2)							-408 000,00	-414 100,00	-356 251,03
SA4	Saldo (4) Geldfluss aus der Finanzierungstätigkeit (35 – 36)							0,00	0,00	0,00
SA5	Saldo (5) Geldfluss aus der voranschlagswirksamen Gebarung (Saldo 3 + Saldo 4)							-408 000,00	-414 100,00	-356 251,03
381000	Maßnahmen der Kulturpflege - Eventmanagement									
Operative Gebarung										
2/381000+810010	Leistungserlöse - Museumsdepot	2114	3114	13	4 000,00	3 300,00	4 881,80	4 000,00	3 300,00	4 881,80
2/381000+810013	Leistungserlöse	2114	3114	13	4 000,00	3 700,00	3 584,07	4 000,00	3 700,00	3 584,07
2/381000+810100	Leistungserlöse	2114	3114	13	0,00	1 200,00	0,00	0,00	1 200,00	0,00
SU 21 / 31	Summe Erträge / Einzahlungen operative Gebarung				8 000,00	8 200,00	8 465,87	8 000,00	8 200,00	8 465,87
1/381000-400000	Geringwertige Wirtschaftsgüter (GWG)	2221	3221	23	0,00	200,00	0,00	0,00	200,00	0,00
1/381000-457000	Druckwerke	2221	3221	23	100,00	400,00	58,00	100,00	400,00	58,00
1/381000-618092	Instandhaltung von sonstigen Anlagen	2224	3224	24	400,00	400,00	0,00	400,00	400,00	0,00
1/381000-700092	Mietzinse	2223	3223	24	600,00	300,00	0,00	600,00	300,00	0,00
1/381000-710000	Öffentliche Abgaben, ohne Gebühren gemäß FAG	2225	3225	24	100,00	500,00	20,80	100,00	500,00	20,80
1/381000-723000	Amtspauschalien und Repräsentationsausgaben	2225	3225	24	200,00	400,00	0,00	200,00	400,00	0,00
1/381000-728000	Entgelte für sonstige Leistungen	2225	3225	24	5 700,00	6 000,00	4 265,52	5 700,00	6 000,00	4 265,52
1/381000-728100	Entgelte für sonstige Leistungen - Museumsdepot	2225	3225	24	8 000,00	8 000,00	2 102,28	8 000,00	8 000,00	900,00
1/381000-757000	Laufende Transferzahlungen an private Organismen, ohne Erwerbszweck	2234	3234	27	3 000,00	3 000,00	2 200,00	3 000,00	3 000,00	2 200,00
SU 22 / 32	Summe Aufwendungen / Auszahlungen operative Gebarung				18 100,00	19 200,00	8 646,60	18 100,00	19 200,00	7 444,32
SA 0 / SA 1	(0) Nettoergebnis (21 - 22) / (1) Geldfluss operative Gebarung (31 – 32)				-10 100,00	-11 000,00	-180,73	-10 100,00	-11 000,00	1 021,55
SA01	Saldo (01) Haushaltsrücklagen (230 - 240)				0,00	0,00	0,00	0,00	0,00	0,00
SA00	Saldo (00) Nettoergebnis nach Haushaltsrücklagen (Saldo 0 + Saldo 01)				-10 100,00	-11 000,00	-180,73			
Investive Gebarung										

		MVAG VC QU			Ergebnisvoranschlag			Finanzierungsvoranschlag		
		EH	FH		VA 2026	VA 2025	RA 2024	VA 2026	VA 2025	RA 2024
SU 33	Summe Einzahlungen investive Gebarung							0,00	0,00	0,00
SU 34	Summe Auszahlungen investive Gebarung							0,00	0,00	0,00
SA2	Saldo (2) Geldfluss aus der Investiven Gebarung (33 – 34)							0,00	0,00	0,00
SA3	Saldo (3) Nettofinanzierungssaldo (Saldo 1 + Saldo 2)							-10 100,00	-11 000,00	1 021,55
Finanzierungstätigkeit										
SU 35	Summe Einzahlungen aus der Finanzierungstätigkeit							0,00	0,00	0,00
SU 36	Summe Auszahlungen aus der Finanzierungstätigkeit							0,00	0,00	0,00
SA4	Saldo (4) Geldfluss aus der Finanzierungstätigkeit (35 – 36)							0,00	0,00	0,00
SA5	Saldo (5) Geldfluss aus der voranschlagswirksamen Gebarung (Saldo 3 + Saldo 4)							-10 100,00	-11 000,00	1 021,55
381100 Maßnahmen der Kulturpflege - Eventmanagement										
Operative Gebarung										
2/381100+810000	Erträge aus Leistungen	2114	3114	13	8 100,00	5 000,00	6 832,50	8 100,00	5 000,00	6 677,50
2/381100+816000	Kostenbeiträge (Kostenersätze) für sonstige Leistungen	2114	3114	13	500,00	500,00	50,00	500,00	500,00	50,00
2/381100+817200	Erträge aus der Auflösung von sonstigen Rückstellungen	2117			0,00	0,00	42,48	0,00	0,00	0,00
2/381100+866000	Transfers von Finanzunternehmen	2123	3123	16	0,00	0,00	500,00	0,00	0,00	500,00
2/381100+867000	Transfers von privaten Organisationen ohne Erwerbszweck	2124	3124	16	3 500,00	1 000,00	3 900,00	3 500,00	1 000,00	3 900,00
SU 21 / 31	Summe Erträge / Einzahlungen operative Gebarung				12 100,00	6 500,00	11 324,98	12 100,00	6 500,00	11 127,50
1/381100-400000	Geringwertige Wirtschaftsgüter (GWG)	2221	3221	23	6 700,00	4 000,00	21 956,92	6 700,00	4 000,00	21 152,82
1/381100-413000	Handelswaren	2221	3221	23	4 200,00	5 200,00	2 551,62	4 200,00	5 200,00	2 473,89
1/381100-457000	Druckwerke	2221	3221	23	6 700,00	6 600,00	4 398,73	6 700,00	6 600,00	4 398,73
1/381100-510000	Geldbezüge der Vertragsbediensteten der Verwaltung	2211	3211	20	49 700,00	45 700,00	44 304,83	49 700,00	45 700,00	44 304,83
1/381100-565000	Mehrleistungsvergütungen	2211	3211	20	2 300,00	2 000,00	2 036,43	2 300,00	2 000,00	2 036,43
1/381100-565100	Mehrleistungsvergütungen	2211	3211	20	700,00	700,00	746,10	700,00	700,00	746,10
1/381100-580000	Dienstgeberbeiträge zum Ausgleichsfonds für Familienbeihilfen	2212	3212	20	1 900,00	1 800,00	1 736,44	1 900,00	1 800,00	1 736,44
1/381100-582000	Sonstige Dienstgeberbeiträge zur sozialen Sicherheit	2212	3212	20	10 500,00	9 600,00	9 357,25	10 500,00	9 600,00	9 357,25
1/381100-582200	Sonstige Dienstgeberbeiträge zur sozialen Sicherheit - Ruhebezüge Vb	2212	3212	20	5 800,00	5 200,00	4 148,87	5 800,00	5 200,00	4 148,87
1/381100-588000	Kommunalsteuer	2212	3212	20	1 500,00	1 400,00	1 259,55	1 500,00	1 400,00	1 259,55
1/381100-593000	Dotierung von Rückstellungen für nicht konsumierte Urlaube	2214			0,00	0,00	169,20	0,00	0,00	0,00
1/381100-594100	Dotierung von sonstigen Personalarückstellungen	2214			0,00	0,00	189,31	0,00	0,00	0,00
1/381100-600000	Energiebezüge - Strom	2222	3222	24	4 500,00	5 000,00	12 316,10	4 500,00	5 000,00	6 368,52
1/381100-618092	Instandhaltung von Sonstigen Anlagen	2224	3224	24	* 101 600,00	105 000,00	69 511,10	101 600,00	105 000,00	69 511,10

		MVAG		VC QU	Ergebnisvoranschlag			Finanzierungsvoranschlag		
		EH	FH		VA 2026	VA 2025	RA 2024	VA 2026	VA 2025	RA 2024
1/381100-680700	Planmäßige Abschreibung	2226			100,00	0,00	0,00	0,00	0,00	0,00
1/381100-700000	Miet- und Pachtaufwand	2223	3223	24	300,00	2 400,00	1 666,94	300,00	2 400,00	1 666,94
1/381100-700092	Mietzinse	2223	3223	24	32 500,00	21 700,00	15 341,97	32 500,00	21 700,00	15 341,97
1/381100-710000	Öffentliche Abgaben, ohne Gebühren gemäß FAG	2225	3225	24	500,00	1 000,00	382,60	500,00	1 000,00	356,60
1/381100-710092	Öffentliche Abgaben	2225	3225	24	300,00	400,00	273,00	300,00	400,00	273,00
1/381100-723000	Amtspauschalien und Repräsentationsaufwendungen	2225	3225	24	3 500,00	2 000,00	940,99	3 500,00	2 000,00	1 821,49
1/381100-724000	Reisegebühren	2225	3225	24	300,00	300,00	0,00	300,00	300,00	0,00
1/381100-728000	Entgelte für sonstige Leistungen	2225	3225	24	161 000,00	173 600,00	168 309,56	161 000,00	173 600,00	167 283,13
1/381100-757000	Transfers an private Organisationen ohne Erwerbszweck	2234	3234	27	5 000,00	7 000,00	3 255,00	5 000,00	7 000,00	3 255,00
1/381100-768000	Sonstige Transfers an private Haushalte	2234	3234	27	10 500,00	9 000,00	10 907,42	10 500,00	9 000,00	10 907,42
SU 22 / 32	Summe Aufwendungen / Auszahlungen operative Gebarung				410 100,00	409 600,00	375 759,93	410 000,00	409 600,00	368 400,08
SA 0 / SA 1	(0) Nettoergebnis (21 - 22) / (1) Geldfluss operative Gebarung (31 - 32)				-398 000,00	-403 100,00	-364 434,95	-397 900,00	-403 100,00	-357 272,58
SA01	Saldo (01) Haushaltsrücklagen (230 - 240)				0,00	0,00	0,00	0,00	0,00	0,00
SA00	Saldo (00) Nettoergebnis nach Haushaltsrücklagen (Saldo 0 + Saldo 01)				-398 000,00	-403 100,00	-364 434,95			
Investive Gebarung										
SU 33	Summe Einzahlungen investive Gebarung							0,00	0,00	0,00
SU 34	Summe Auszahlungen investive Gebarung							0,00	0,00	0,00
SA2	Saldo (2) Geldfluss aus der Investiven Gebarung (33 - 34)							0,00	0,00	0,00
SA3	Saldo (3) Nettofinanzierungssaldo (Saldo 1 + Saldo 2)							-397 900,00	-403 100,00	-357 272,58
Finanzierungstätigkeit										
SU 35	Summe Einzahlungen aus der Finanzierungstätigkeit							0,00	0,00	0,00
SU 36	Summe Auszahlungen aus der Finanzierungstätigkeit							0,00	0,00	0,00
SA4	Saldo (4) Geldfluss aus der Finanzierungstätigkeit (35 - 36)							0,00	0,00	0,00
SA5	Saldo (5) Geldfluss aus der voranschlagswirksamen Gebarung (Saldo 3 + Saldo 4)							-397 900,00	-403 100,00	-357 272,58

		MVAG	VC QU	Ergebnisvoranschlag			Finanzierungsvoranschlag		
		EH	FH	VA 2026	VA 2025	RA 2024	VA 2026	VA 2025	RA 2024
39	Kultus								
SA 0 / SA 1	(0) Nettoergebnis (21 - 22) / (1) Geldfluss operative Gebarung (31 – 32)			-600,00	-6 600,00	-54 030,00	-600,00	-6 600,00	-54 030,00
SA00	Saldo (00) Nettoergebnis nach Haushaltsrücklagen (Saldo 0 + Saldo 01)			-600,00	-6 600,00	-6 600,00			
SA2	Saldo (2) Geldfluss aus der Investiven Gebarung (33 – 34)						0,00	0,00	0,00
SA3	Saldo (3) Nettofinanzierungssaldo (Saldo 1 + Saldo 2)						-600,00	-6 600,00	-54 030,00
SA4	Saldo (4) Geldfluss aus der Finanzierungstätigkeit (35 – 36)						0,00	0,00	0,00
SA5	Saldo (5) Geldfluss aus der voranschlagswirksamen Gebarung (Saldo 3 + Saldo 4)						-600,00	-6 600,00	-54 030,00
390	Kirchliche Angelegenheiten								
SA 0 / SA 1	(0) Nettoergebnis (21 - 22) / (1) Geldfluss operative Gebarung (31 – 32)			-600,00	-6 600,00	-54 030,00	-600,00	-6 600,00	-54 030,00
SA00	Saldo (00) Nettoergebnis nach Haushaltsrücklagen (Saldo 0 + Saldo 01)			-600,00	-6 600,00	-6 600,00			
SA2	Saldo (2) Geldfluss aus der Investiven Gebarung (33 – 34)						0,00	0,00	0,00
SA3	Saldo (3) Nettofinanzierungssaldo (Saldo 1 + Saldo 2)						-600,00	-6 600,00	-54 030,00
SA4	Saldo (4) Geldfluss aus der Finanzierungstätigkeit (35 – 36)						0,00	0,00	0,00
SA5	Saldo (5) Geldfluss aus der voranschlagswirksamen Gebarung (Saldo 3 + Saldo 4)						-600,00	-6 600,00	-54 030,00
390000	Kirchliche Angelegenheiten								
Operative Gebarung									
2/390000+861110	Transfers von Ländern, Landesfonds und Landeskammern	2121	3121	0,00	20 000,00	0,00	0,00	20 000,00	0,00
SU 21 / 31	Summe Erträge / Einzahlungen operative Gebarung			0,00	20 000,00	0,00	0,00	20 000,00	0,00
1/390000-610092	Instandhaltung von Grund und Boden	2224	3224	24	500,00	500,00	0,00	500,00	0,00
1/390000-710000	Öffentliche Abgaben, ohne Gebühren gemäß FAG	2225	3225	24	100,00	100,00	30,00	100,00	30,00
1/390000-757000	Transfers an private Organisationen ohne Erwerbszweck	2234	3234	27	0,00	26 000,00	54 000,00	0,00	26 000,00
SU 22 / 32	Summe Aufwendungen / Auszahlungen operative Gebarung			600,00	26 600,00	54 030,00	600,00	26 600,00	54 030,00
SA 0 / SA 1	(0) Nettoergebnis (21 - 22) / (1) Geldfluss operative Gebarung (31 – 32)			-600,00	-6 600,00	-54 030,00	-600,00	-6 600,00	-54 030,00
SA01	Saldo (01) Haushaltsrücklagen (230 - 240)			0,00	0,00	0,00	0,00	0,00	0,00
SA00	Saldo (00) Nettoergebnis nach Haushaltsrücklagen (Saldo 0 + Saldo 01)			-600,00	-6 600,00	-54 030,00			
Investive Gebarung									
SU 33	Summe Einzahlungen investive Gebarung						0,00	0,00	0,00
SU 34	Summe Auszahlungen investive Gebarung						0,00	0,00	0,00
SA2	Saldo (2) Geldfluss aus der Investiven Gebarung (33 – 34)						0,00	0,00	0,00
SA3	Saldo (3) Nettofinanzierungssaldo (Saldo 1 + Saldo 2)						-600,00	-6 600,00	-54 030,00
Finanzierungstätigkeit									
SU 35	Summe Einzahlungen aus der Finanzierungstätigkeit						0,00	0,00	0,00
SU 36	Summe Auszahlungen aus der Finanzierungstätigkeit						0,00	0,00	0,00
SA4	Saldo (4) Geldfluss aus der Finanzierungstätigkeit (35 – 36)						0,00	0,00	0,00

		MVAG		VC QU	Ergebnisvoranschlag			Finanzierungsvoranschlag		
		EH	FH		VA 2026	VA 2025	RA 2024	VA 2026	VA 2025	RA 2024
SA5	Saldo (5) Geldfluss aus der voranschlagswirksamen Gebarung (Saldo 3 + Saldo 4)							-600,00	-6 600,00	-54 030,00

		MVAG	VC QU	Ergebnisvoranschlag			Finanzierungsvoranschlag		
		EH	FH	VA 2026	VA 2025	RA 2024	VA 2026	VA 2025	RA 2024
4 Soziale Wohlfahrt und Wohnbauförderung									
SA 0 / SA 1	(0) Nettoergebnis (21 - 22) / (1) Geldfluss operative Gebarung (31 – 32)			-4 906 100,00	-4 377 600,00	-4 451 204,70	-4 906 100,00	-4 377 600,00	-4 391 494,58
SA00	Saldo (00) Nettoergebnis nach Haushaltsrücklagen (Saldo 0 + Saldo 01)			-4 905 700,00	-4 377 200,00	-4 377 200,00			
SA2	Saldo (2) Geldfluss aus der Investiven Gebarung (33 – 34)						0,00	0,00	0,00
SA3	Saldo (3) Nettofinanzierungssaldo (Saldo 1 + Saldo 2)						-4 906 100,00	-4 377 600,00	-4 391 494,58
SA4	Saldo (4) Geldfluss aus der Finanzierungstätigkeit (35 – 36)						0,00	0,00	0,00
SA5	Saldo (5) Geldfluss aus der voranschlagswirksamen Gebarung (Saldo 3 + Saldo 4)						-4 906 100,00	-4 377 600,00	-4 391 494,58
41 Allgemeine öffentliche Wohlfahrt									
SA 0 / SA 1	(0) Nettoergebnis (21 - 22) / (1) Geldfluss operative Gebarung (31 – 32)			-4 402 900,00	-3 814 400,00	-3 771 044,09	-4 402 900,00	-3 814 400,00	-3 710 146,49
SA00	Saldo (00) Nettoergebnis nach Haushaltsrücklagen (Saldo 0 + Saldo 01)			-4 402 900,00	-3 814 400,00	-3 814 400,00			
SA2	Saldo (2) Geldfluss aus der Investiven Gebarung (33 – 34)						0,00	0,00	0,00
SA3	Saldo (3) Nettofinanzierungssaldo (Saldo 1 + Saldo 2)						-4 402 900,00	-3 814 400,00	-3 710 146,49
SA4	Saldo (4) Geldfluss aus der Finanzierungstätigkeit (35 – 36)						0,00	0,00	0,00
SA5	Saldo (5) Geldfluss aus der voranschlagswirksamen Gebarung (Saldo 3 + Saldo 4)						-4 402 900,00	-3 814 400,00	-3 710 146,49
419 Sonstige Einrichtungen und Maßnahmen									
SA 0 / SA 1	(0) Nettoergebnis (21 - 22) / (1) Geldfluss operative Gebarung (31 – 32)			-4 402 900,00	-3 814 400,00	-3 771 044,09	-4 402 900,00	-3 814 400,00	-3 710 146,49
SA00	Saldo (00) Nettoergebnis nach Haushaltsrücklagen (Saldo 0 + Saldo 01)			-4 402 900,00	-3 814 400,00	-3 814 400,00			
SA2	Saldo (2) Geldfluss aus der Investiven Gebarung (33 – 34)						0,00	0,00	0,00
SA3	Saldo (3) Nettofinanzierungssaldo (Saldo 1 + Saldo 2)						-4 402 900,00	-3 814 400,00	-3 710 146,49
SA4	Saldo (4) Geldfluss aus der Finanzierungstätigkeit (35 – 36)						0,00	0,00	0,00
SA5	Saldo (5) Geldfluss aus der voranschlagswirksamen Gebarung (Saldo 3 + Saldo 4)						-4 402 900,00	-3 814 400,00	-3 710 146,49
419000 Sonstige Einrichtungen und Maßnahmen									
Operative Gebarung									
2/419000+861159	Transfers von Ländern, Landesfonds und Landeskammern	2121	3121	0,00	0,00	30 142,23	0,00	0,00	30 142,23
2/419000+861170	Transfers von Ländern, Landesfonds und Landeskammern - Endabrechnung SHV	2121	3121	0,00	742 600,00	0,00	0,00	742 600,00	0,00
2/419000+861190	Transfers von Ländern - Schulassistentz § 4 StSPLFG	2121	3121	444 700,00	434 000,00	129 845,76	444 700,00	434 000,00	129 845,76
2/419000+861191	Transfers von Ländern - Schulassistentz § 4 StSPLFG	2121	3121	0,00	64 800,00	0,00	0,00	64 800,00	0,00
SU 21 / 31	Summe Erträge / Einzahlungen operative Gebarung			444 700,00	1 241 400,00	159 987,99	444 700,00	1 241 400,00	159 987,99
1/419000-751130	Transfers an Länder - Sozial- und Pflegeleistungsumlage § 2 StSPLFG	2231	3231	26	4 169 300,00	4 455 300,00	3 623 695,68	4 169 300,00	4 455 300,00
1/419000-751140	Transfers an Länder - Tagesbetreuungsumlage § 3 StSPLFG	2231	3231	26	13 600,00	11 600,00	11 989,32	13 600,00	11 989,32
1/419000-751150	Transfers an Länder - Schulassistentzumlage § 4 StSPLFG	2231	3231	26	0,00	152 000,00	0,00	152 000,00	0,00

		MVAG		VC QU	Ergebnisvoranschlag			Finanzierungsvoranschlag		
		EH	FH		VA 2026	VA 2025	RA 2024	VA 2026	VA 2025	RA 2024
1/419000-751159	Transfers an Länder, Landesfonds und Landeskammern - Schulassistentenzumlage § 4 StSPLFG	2231	3231		214 300,00	0,00	30 142,23	214 300,00	0,00	30 142,23
1/419000-751160	Transfers an Länder - Kostenbeitrag gem. § 8 Abs. 5 und 6 StSPLFG	2231	3231	26	0,00	2 900,00	39 169,32	0,00	2 900,00	39 169,32
1/419000-755100	Transfers an Unternehmen - Schulassistentenzumlage § 4 StSPLFG	2233	3233		450 400,00	434 000,00	226 035,53	450 400,00	434 000,00	165 137,93
SU 22 / 32	Summe Aufwendungen / Auszahlungen operative Gebarung				4 847 600,00	5 055 800,00	3 931 032,08	4 847 600,00	5 055 800,00	3 870 134,48
SA 0 / SA 1	(0) Nettoergebnis (21 - 22) / (1) Geldfluss operative Gebarung (31 – 32)				-4 402 900,00	-3 814 400,00	-3 771 044,09	-4 402 900,00	-3 814 400,00	-3 710 146,49
SA01	Saldo (01) Haushaltsrücklagen (230 - 240)				0,00	0,00	0,00	0,00	0,00	0,00
SA00	Saldo (00) Nettoergebnis nach Haushaltsrücklagen (Saldo 0 + Saldo 01)				-4 402 900,00	-3 814 400,00	-3 771 044,09			
Investive Gebarung										
SU 33	Summe Einzahlungen investive Gebarung							0,00	0,00	0,00
SU 34	Summe Auszahlungen investive Gebarung							0,00	0,00	0,00
SA2	Saldo (2) Geldfluss aus der Investiven Gebarung (33 – 34)							0,00	0,00	0,00
SA3	Saldo (3) Nettofinanzierungssaldo (Saldo 1 + Saldo 2)							-4 402 900,00	-3 814 400,00	-3 710 146,49
Finanzierungstätigkeit										
SU 35	Summe Einzahlungen aus der Finanzierungstätigkeit							0,00	0,00	0,00
SU 36	Summe Auszahlungen aus der Finanzierungstätigkeit							0,00	0,00	0,00
SA4	Saldo (4) Geldfluss aus der Finanzierungstätigkeit (35 – 36)							0,00	0,00	0,00
SA5	Saldo (5) Geldfluss aus der voranschlagswirksamen Gebarung (Saldo 3 + Saldo 4)							-4 402 900,00	-3 814 400,00	-3 710 146,49

		MVAG VC QU			Ergebnisvoranschlag			Finanzierungsvoranschlag		
		EH	FH		VA 2026	VA 2025	RA 2024	VA 2026	VA 2025	RA 2024
42	Freie Wohlfahrt									
SA 0 / SA 1	(0) Nettoergebnis (21 - 22) / (1) Geldfluss operative Gebarung (31 – 32)				-423 700,00	-455 900,00	-552 459,96	-423 700,00	-455 900,00	-553 240,88
SA00	Saldo (00) Nettoergebnis nach Haushaltsrücklagen (Saldo 0 + Saldo 01)				-423 300,00	-455 500,00	-455 500,00			
SA2	Saldo (2) Geldfluss aus der Investiven Gebarung (33 – 34)							0,00	0,00	0,00
SA3	Saldo (3) Nettofinanzierungssaldo (Saldo 1 + Saldo 2)							-423 700,00	-455 900,00	-553 240,88
SA4	Saldo (4) Geldfluss aus der Finanzierungstätigkeit (35 – 36)							0,00	0,00	0,00
SA5	Saldo (5) Geldfluss aus der voranschlagswirksamen Gebarung (Saldo 3 + Saldo 4)							-423 700,00	-455 900,00	-553 240,88
429	Sonstige Einrichtungen und Maßnahmen									
SA 0 / SA 1	(0) Nettoergebnis (21 - 22) / (1) Geldfluss operative Gebarung (31 – 32)				-423 700,00	-455 900,00	-552 459,96	-423 700,00	-455 900,00	-553 240,88
SA00	Saldo (00) Nettoergebnis nach Haushaltsrücklagen (Saldo 0 + Saldo 01)				-423 300,00	-455 500,00	-455 500,00			
SA2	Saldo (2) Geldfluss aus der Investiven Gebarung (33 – 34)							0,00	0,00	0,00
SA3	Saldo (3) Nettofinanzierungssaldo (Saldo 1 + Saldo 2)							-423 700,00	-455 900,00	-553 240,88
SA4	Saldo (4) Geldfluss aus der Finanzierungstätigkeit (35 – 36)							0,00	0,00	0,00
SA5	Saldo (5) Geldfluss aus der voranschlagswirksamen Gebarung (Saldo 3 + Saldo 4)							-423 700,00	-455 900,00	-553 240,88
429000	Sonstige Einrichtungen und Maßnahmen									
Operative Gebarung										
2/429000+808000	Veräußerungen von Waren	2116	3116	16	0,00	100,00	40,00	0,00	100,00	40,00
2/429000+811000	Miet- und Pachtertrag	2115	3115	14	1 200,00	1 200,00	560,00	1 200,00	1 200,00	560,00
2/429000+823000	sonstige Zinserträge	2131	3131	14	0,00	0,00	391,99	0,00	0,00	391,99
2/429000+828000	Rückersätze von Aufwendungen	2116	3116		0,00	0,00	1 596,68	0,00	0,00	1 596,68
2/429000+829000	Sonstige Erträge - Geldspenden	2116	3116	18	0,00	300,00	1 200,00	0,00	300,00	1 200,00
2/429000+861100	Transfers von Ländern, Landesfonds und Landesammern - Betreutes Wohnen	2121	3121	15	35 000,00	36 000,00	35 171,04	35 000,00	36 000,00	34 305,27
2/429000+861200	Transfers von Ländern, Landesfonds und Landesammern - Flüchtlingshilfe	2121	3121	15	14 000,00	14 000,00	15 840,00	14 000,00	14 000,00	15 840,00
2/429000+865000	Transfers von Beteiligungen	2122	3122	16	40 000,00	40 000,00	40 000,00	40 000,00	40 000,00	40 000,00
2/429000+867000	Laufende Transferzahlungen von privaten Organis. ohne Erwerbszweck	2124	3124	16	0,00	0,00	3 000,00	0,00	0,00	3 000,00
SU 21 / 31	Summe Erträge / Einzahlungen operative Gebarung				90 200,00	91 600,00	97 799,71	90 200,00	91 600,00	96 933,94
1/429000-659000	Geldverkehrs- und Bankspesen	2244	3244	24	0,00	0,00	5,86	0,00	0,00	5,86
1/429000-700000	Miet- und Pachtaufwand	2223	3223	24	2 900,00	2 900,00	2 569,79	2 900,00	2 900,00	2 569,79
1/429000-710000	Öffentliche Abgaben, ohne Gebühren gemäß FAG	2225	3225	24	0,00	0,00	98,00	0,00	0,00	98,00
1/429000-711000	Gebühren für die Benützung von Gemeindeeinrichtungen und Anlagen gemäß FAG	2225	3225	24	200,00	200,00	156,34	200,00	200,00	313,83
1/429000-728000	Entgelte für sonstige Leistungen	2225	3225	24	900,00	1 000,00	1 486,80	900,00	1 000,00	1 486,80
1/429000-728100	Entgelte für sonstige Leistungen - Heimhilfe	2225	3225	24	265 000,00	250 000,00	251 787,38	265 000,00	250 000,00	249 122,79

		MVAG		VC QU	Ergebnisvoranschlag			Finanzierungsvoranschlag		
		EH	FH		VA 2026	VA 2025	RA 2024	VA 2026	VA 2025	RA 2024
1/429000-728200	Entgelte für sonstige Leistungen - Essen auf Rädern	2225	3225	24	15 600,00	21 000,00	28 917,86	15 600,00	21 000,00	27 378,35
1/429000-728300	Entgelte für sonstige Leistungen - Betreutes Wohnen	2225	3225	24	60 000,00	60 000,00	58 618,42	60 000,00	60 000,00	58 248,40
1/429000-757000	Laufende Transferzahlungen an private Organis. ohne Erwerbszweck	2234	3234	27	14 300,00	16 300,00	17 942,97	14 300,00	16 300,00	17 942,97
1/429000-757200	Transfers an private Organisationen ohne Erwerbszweck - Subvention Seniorentageszentrum	2234	3234	27	0,00	0,00	0,00	0,00	0,00	4 599,52
1/429000-768000	Sonstige laufende Transferzahlungen an private Haushalte - Trofaiach hilft Fond	2234	3234	27	30 000,00	30 000,00	27 719,67	30 000,00	30 000,00	26 968,80
1/429000-768100	Sonstige laufende Transferzahlungen an private Haushalte - Weihnachtsaktion	2234	3234	27	84 000,00	108 000,00	108 933,45	84 000,00	108 000,00	108 933,45
1/429000-768200	Sonstige laufende Transferzahlungen an private Haushalte - Klimaticket	2234	3234	27	2 500,00	19 000,00	31 000,00	2 500,00	19 000,00	31 000,00
1/429000-768300	Sonstige laufende Transferzahlungen an private Haushalte - Flüchtlingshilfe	2234	3234	27	25 000,00	24 000,00	27 987,28	25 000,00	24 000,00	28 470,41
1/429000-768500	Sonstige laufende Transferzahlungen an private Haushalte - Bonus für energieeffiziente Haushaltsgeräte	2234	3234	27	0,00	2 600,00	2 752,85	0,00	2 600,00	2 752,85
1/429000-768600	Sonstige Transfers an private Haushalte - Leistungen/Eintritte Trofaiach Plus Card	2234	3234	27	13 500,00	12 500,00	10 603,00	13 500,00	12 500,00	10 603,00
1/429000-768700	Sonstige Transfers an private Haushalte - Heizkostenzuschuss	2234	3234		0,00	0,00	79 680,00	0,00	0,00	79 680,00
SU 22 / 32	Summe Aufwendungen / Auszahlungen operative Gebarung				513 900,00	547 500,00	650 259,67	513 900,00	547 500,00	650 174,82
SA 0 / SA 1	(0) Nettoergebnis (21 - 22) / (1) Geldfluss operative Gebarung (31 - 32)				-423 700,00	-455 900,00	-552 459,96	-423 700,00	-455 900,00	-553 240,88
2/429000+894100	Entnahmen von zweckgebundenen Haushaltsrücklagen	2301			400,00	400,00	400,00	0,00	0,00	0,00
1/429000-794100	Zuweisung an zweckgebundene Haushaltsrücklagen	2401			0,00	0,00	288,13	0,00	0,00	0,00
SA01	Saldo (01) Haushaltsrücklagen (230 - 240)				400,00	400,00	111,87	0,00	0,00	0,00
SA00	Saldo (00) Nettoergebnis nach Haushaltsrücklagen (Saldo 0 + Saldo 01)				-423 300,00	-455 500,00	-552 348,09			
Investive Gebarung										
SU 33	Summe Einzahlungen investive Gebarung							0,00	0,00	0,00
SU 34	Summe Auszahlungen investive Gebarung							0,00	0,00	0,00
SA2	Saldo (2) Geldfluss aus der Investiven Gebarung (33 - 34)							0,00	0,00	0,00
SA3	Saldo (3) Nettofinanzierungssaldo (Saldo 1 + Saldo 2)							-423 700,00	-455 900,00	-553 240,88
Finanzierungstätigkeit										
SU 35	Summe Einzahlungen aus der Finanzierungstätigkeit							0,00	0,00	0,00
SU 36	Summe Auszahlungen aus der Finanzierungstätigkeit							0,00	0,00	0,00
SA4	Saldo (4) Geldfluss aus der Finanzierungstätigkeit (35 - 36)							0,00	0,00	0,00

		MVAG VC QU			Ergebnisvoranschlag			Finanzierungsvoranschlag		
		EH	FH		VA 2026	VA 2025	RA 2024	VA 2026	VA 2025	RA 2024
SA5	Saldo (5) Geldfluss aus der voranschlagswirksamen Gebarung (Saldo 3 + Saldo 4)							-423 700,00	-455 900,00	-553 240,88
43	Jugendwohlfahrt									
SA 0 / SA 1	(0) Nettoergebnis (21 - 22) / (1) Geldfluss operative Gebarung (31 - 32)				-52 200,00	-75 200,00	-95 613,82	-52 200,00	-75 200,00	-95 420,21
SA00	Saldo (00) Nettoergebnis nach Haushaltsrücklagen (Saldo 0 + Saldo 01)				-52 200,00	-75 200,00	-75 200,00			
SA2	Saldo (2) Geldfluss aus der Investiven Gebarung (33 - 34)							0,00	0,00	0,00
SA3	Saldo (3) Nettofinanzierungssaldo (Saldo 1 + Saldo 2)							-52 200,00	-75 200,00	-95 420,21
SA4	Saldo (4) Geldfluss aus der Finanzierungstätigkeit (35 - 36)							0,00	0,00	0,00
SA5	Saldo (5) Geldfluss aus der voranschlagswirksamen Gebarung (Saldo 3 + Saldo 4)							-52 200,00	-75 200,00	-95 420,21
439	Sonstige Einrichtungen und Maßnahmen									
SA 0 / SA 1	(0) Nettoergebnis (21 - 22) / (1) Geldfluss operative Gebarung (31 - 32)				-52 200,00	-75 200,00	-95 613,82	-52 200,00	-75 200,00	-95 420,21
SA00	Saldo (00) Nettoergebnis nach Haushaltsrücklagen (Saldo 0 + Saldo 01)				-52 200,00	-75 200,00	-75 200,00			
SA2	Saldo (2) Geldfluss aus der Investiven Gebarung (33 - 34)							0,00	0,00	0,00
SA3	Saldo (3) Nettofinanzierungssaldo (Saldo 1 + Saldo 2)							-52 200,00	-75 200,00	-95 420,21
SA4	Saldo (4) Geldfluss aus der Finanzierungstätigkeit (35 - 36)							0,00	0,00	0,00
SA5	Saldo (5) Geldfluss aus der voranschlagswirksamen Gebarung (Saldo 3 + Saldo 4)							-52 200,00	-75 200,00	-95 420,21
439000	Sonstige Einrichtungen und Maßnahmen									
Operative Gebarung										
SU 21 / 31	Summe Erträge / Einzahlungen operative Gebarung				0,00	0,00	0,00	0,00	0,00	0,00
1/439000-757000	Laufende Transferzahlungen an private Organis. ohne Erwerbszweck	2234	3234	27	5 200,00	5 200,00	3 659,77	5 200,00	5 200,00	3 730,15
1/439000-768000	Sonstige laufende Transferzahlungen - Schuleintritt- und Säuglingsaktionen	2234	3234	27	32 000,00	45 000,00	61 299,91	32 000,00	45 000,00	61 299,91
1/439000-768100	Sonstige laufende Transferzahlungen - Studentenförderung	2234	3234	27	8 000,00	9 000,00	10 200,00	8 000,00	9 000,00	10 200,00
1/439000-768200	Sonstige Transfers an private Haushalte - Essenszuschuss	2234	3234	27	7 000,00	16 000,00	20 454,14	7 000,00	16 000,00	20 190,15
SU 22 / 32	Summe Aufwendungen / Auszahlungen operative Gebarung				52 200,00	75 200,00	95 613,82	52 200,00	75 200,00	95 420,21
SA 0 / SA 1	(0) Nettoergebnis (21 - 22) / (1) Geldfluss operative Gebarung (31 - 32)				-52 200,00	-75 200,00	-95 613,82	-52 200,00	-75 200,00	-95 420,21
SA01	Saldo (01) Haushaltsrücklagen (230 - 240)				0,00	0,00	0,00	0,00	0,00	0,00
SA00	Saldo (00) Nettoergebnis nach Haushaltsrücklagen (Saldo 0 + Saldo 01)				-52 200,00	-75 200,00	-95 613,82			
Investive Gebarung										
SU 33	Summe Einzahlungen investive Gebarung							0,00	0,00	0,00
SU 34	Summe Auszahlungen investive Gebarung							0,00	0,00	0,00
SA2	Saldo (2) Geldfluss aus der Investiven Gebarung (33 - 34)							0,00	0,00	0,00
SA3	Saldo (3) Nettofinanzierungssaldo (Saldo 1 + Saldo 2)							-52 200,00	-75 200,00	-95 420,21
Finanzierungstätigkeit										
SU 35	Summe Einzahlungen aus der Finanzierungstätigkeit							0,00	0,00	0,00

		MVAG		VC QU	Ergebnisvoranschlag			Finanzierungsvoranschlag		
		EH	FH		VA 2026	VA 2025	RA 2024	VA 2026	VA 2025	RA 2024
SU 36	Summe Auszahlungen aus der Finanzierungstätigkeit							0,00	0,00	0,00
SA4	Saldo (4) Geldfluss aus der Finanzierungstätigkeit (35 – 36)							0,00	0,00	0,00
SA5	Saldo (5) Geldfluss aus der voranschlagswirksamen Gebarung (Saldo 3 + Saldo 4)							-52 200,00	-75 200,00	-95 420,21
45	Sozialpolitische Maßnahmen									
SA 0 / SA 1	(0) Nettoergebnis (21 - 22) / (1) Geldfluss operative Gebarung (31 – 32)				-14 500,00	-19 100,00	-18 278,83	-14 500,00	-19 100,00	-18 879,00
SA00	Saldo (00) Nettoergebnis nach Haushaltsrücklagen (Saldo 0 + Saldo 01)				-14 500,00	-19 100,00	-19 100,00			
SA2	Saldo (2) Geldfluss aus der Investiven Gebarung (33 – 34)							0,00	0,00	0,00
SA3	Saldo (3) Nettofinanzierungssaldo (Saldo 1 + Saldo 2)							-14 500,00	-19 100,00	-18 879,00
SA4	Saldo (4) Geldfluss aus der Finanzierungstätigkeit (35 – 36)							0,00	0,00	0,00
SA5	Saldo (5) Geldfluss aus der voranschlagswirksamen Gebarung (Saldo 3 + Saldo 4)							-14 500,00	-19 100,00	-18 879,00
459	Sonstige Maßnahmen									
SA 0 / SA 1	(0) Nettoergebnis (21 - 22) / (1) Geldfluss operative Gebarung (31 – 32)				-14 500,00	-19 100,00	-18 278,83	-14 500,00	-19 100,00	-18 879,00
SA00	Saldo (00) Nettoergebnis nach Haushaltsrücklagen (Saldo 0 + Saldo 01)				-14 500,00	-19 100,00	-19 100,00			
SA2	Saldo (2) Geldfluss aus der Investiven Gebarung (33 – 34)							0,00	0,00	0,00
SA3	Saldo (3) Nettofinanzierungssaldo (Saldo 1 + Saldo 2)							-14 500,00	-19 100,00	-18 879,00
SA4	Saldo (4) Geldfluss aus der Finanzierungstätigkeit (35 – 36)							0,00	0,00	0,00
SA5	Saldo (5) Geldfluss aus der voranschlagswirksamen Gebarung (Saldo 3 + Saldo 4)							-14 500,00	-19 100,00	-18 879,00
459000	Sonstige Maßnahmen									
Operative Gebarung										
2/459000+816000	Kostenbeiträge (Kostenersätze) für sonstige Leistungen	2114	3114	13	3 000,00	1 000,00	1 500,00	3 000,00	1 000,00	1 500,00
2/459000+829000	Sonstige Erträge	2116	3116	18	1 000,00	100,00	10,00	1 000,00	100,00	10,00
2/459000+861100	Transfers von Ländern, Landesfonds und Landeskammern	2121	3121	15	1 000,00	1 000,00	2 000,00	1 000,00	1 000,00	2 000,00
2/459000+867000	Transfers von privaten Organisationen ohne Erwerbszweck	2124	3124		0,00	0,00	1 805,66	0,00	0,00	1 805,66
SU 21 / 31	Summe Erträge / Einzahlungen operative Gebarung				5 000,00	2 100,00	5 315,66	5 000,00	2 100,00	5 315,66
1/459000-618092	Instandhaltung von sonstigen Anlagen	2224	3224	24	500,00	1 000,00	319,40	500,00	1 000,00	319,40
1/459000-700092	Miet- und Pachtaufwand	2223	3223		2 500,00	2 200,00	0,00	2 500,00	2 200,00	0,00
1/459000-728000	Entgelte für sonstige Leistungen	2225	3225	24	16 500,00	18 000,00	22 838,09	16 500,00	18 000,00	23 438,26
1/459000-768000	Sonstige Transfers an private Haushalte	2234	3234		0,00	0,00	437,00	0,00	0,00	437,00
SU 22 / 32	Summe Aufwendungen / Auszahlungen operative Gebarung				19 500,00	21 200,00	23 594,49	19 500,00	21 200,00	24 194,66
SA 0 / SA 1	(0) Nettoergebnis (21 - 22) / (1) Geldfluss operative Gebarung (31 – 32)				-14 500,00	-19 100,00	-18 278,83	-14 500,00	-19 100,00	-18 879,00
SA01	Saldo (01) Haushaltsrücklagen (230 - 240)				0,00	0,00	0,00	0,00	0,00	0,00
SA00	Saldo (00) Nettoergebnis nach Haushaltsrücklagen (Saldo 0 + Saldo 01)				-14 500,00	-19 100,00	-18 278,83			
Investive Gebarung										
SU 33	Summe Einzahlungen investive Gebarung							0,00	0,00	0,00

		MVAG		VC QU	Ergebnisvoranschlag			Finanzierungsvoranschlag		
		EH	FH		VA 2026	VA 2025	RA 2024	VA 2026	VA 2025	RA 2024
SU 34	Summe Auszahlungen investive Gebarung							0,00	0,00	0,00
SA2	Saldo (2) Geldfluss aus der Investiven Gebarung (33 – 34)							0,00	0,00	0,00
SA3	Saldo (3) Nettofinanzierungssaldo (Saldo 1 + Saldo 2)							-14 500,00	-19 100,00	-18 879,00
Finanzierungstätigkeit										
SU 35	Summe Einzahlungen aus der Finanzierungstätigkeit							0,00	0,00	0,00
SU 36	Summe Auszahlungen aus der Finanzierungstätigkeit							0,00	0,00	0,00
SA4	Saldo (4) Geldfluss aus der Finanzierungstätigkeit (35 – 36)							0,00	0,00	0,00
SA5	Saldo (5) Geldfluss aus der voranschlagswirksamen Gebarung (Saldo 3 + Saldo 4)							-14 500,00	-19 100,00	-18 879,00
48	Wohnbauförderung									
SA 0 / SA 1	(0) Nettoergebnis (21 - 22) / (1) Geldfluss operative Gebarung (31 – 32)				-12 800,00	-13 000,00	-13 808,00	-12 800,00	-13 000,00	-13 808,00
SA00	Saldo (00) Nettoergebnis nach Haushaltsrücklagen (Saldo 0 + Saldo 01)				-12 800,00	-13 000,00	-13 000,00			
SA2	Saldo (2) Geldfluss aus der Investiven Gebarung (33 – 34)							0,00	0,00	0,00
SA3	Saldo (3) Nettofinanzierungssaldo (Saldo 1 + Saldo 2)							-12 800,00	-13 000,00	-13 808,00
SA4	Saldo (4) Geldfluss aus der Finanzierungstätigkeit (35 – 36)							0,00	0,00	0,00
SA5	Saldo (5) Geldfluss aus der voranschlagswirksamen Gebarung (Saldo 3 + Saldo 4)							-12 800,00	-13 000,00	-13 808,00
480	Allgemeine Wohnbauförderung									
SA 0 / SA 1	(0) Nettoergebnis (21 - 22) / (1) Geldfluss operative Gebarung (31 – 32)				-12 800,00	-13 000,00	-13 808,00	-12 800,00	-13 000,00	-13 808,00
SA00	Saldo (00) Nettoergebnis nach Haushaltsrücklagen (Saldo 0 + Saldo 01)				-12 800,00	-13 000,00	-13 000,00			
SA2	Saldo (2) Geldfluss aus der Investiven Gebarung (33 – 34)							0,00	0,00	0,00
SA3	Saldo (3) Nettofinanzierungssaldo (Saldo 1 + Saldo 2)							-12 800,00	-13 000,00	-13 808,00
SA4	Saldo (4) Geldfluss aus der Finanzierungstätigkeit (35 – 36)							0,00	0,00	0,00
SA5	Saldo (5) Geldfluss aus der voranschlagswirksamen Gebarung (Saldo 3 + Saldo 4)							-12 800,00	-13 000,00	-13 808,00
480000	Allgemeine Wohnbauförderung									
Operative Gebarung										
SU 21 / 31	Summe Erträge / Einzahlungen operative Gebarung				0,00	0,00	0,00	0,00	0,00	0,00
1/480000-726000	Mitgliedsbeiträge an Institutionen	2225	3225	24	800,00	1 000,00	889,00	800,00	1 000,00	889,00
1/480000-757000	Laufende Transferzahlungen an private Organis. ohne Erwerbszweck	2234	3234	27	12 000,00	12 000,00	12 919,00	12 000,00	12 000,00	12 919,00
SU 22 / 32	Summe Aufwendungen / Auszahlungen operative Gebarung				12 800,00	13 000,00	13 808,00	12 800,00	13 000,00	13 808,00
SA 0 / SA 1	(0) Nettoergebnis (21 - 22) / (1) Geldfluss operative Gebarung (31 – 32)				-12 800,00	-13 000,00	-13 808,00	-12 800,00	-13 000,00	-13 808,00
SA01	Saldo (01) Haushaltsrücklagen (230 - 240)				0,00	0,00	0,00	0,00	0,00	0,00
SA00	Saldo (00) Nettoergebnis nach Haushaltsrücklagen (Saldo 0 + Saldo 01)				-12 800,00	-13 000,00	-13 808,00			
Investive Gebarung										
SU 33	Summe Einzahlungen investive Gebarung							0,00	0,00	0,00
SU 34	Summe Auszahlungen investive Gebarung							0,00	0,00	0,00
SA2	Saldo (2) Geldfluss aus der Investiven Gebarung (33 – 34)							0,00	0,00	0,00

		MVAG		VC QU	Ergebnisvoranschlag			Finanzierungsvoranschlag		
		EH	FH		VA 2026	VA 2025	RA 2024	VA 2026	VA 2025	RA 2024
SA3	Saldo (3) Nettofinanzierungssaldo (Saldo 1 + Saldo 2)							-12 800,00	-13 000,00	-13 808,00
Finanzierungstätigkeit										
SU 35	Summe Einzahlungen aus der Finanzierungstätigkeit							0,00	0,00	0,00
SU 36	Summe Auszahlungen aus der Finanzierungstätigkeit							0,00	0,00	0,00
SA4	Saldo (4) Geldfluss aus der Finanzierungstätigkeit (35 – 36)							0,00	0,00	0,00
SA5	Saldo (5) Geldfluss aus der voranschlagswirksamen Gebarung (Saldo 3 + Saldo 4)							-12 800,00	-13 000,00	-13 808,00

		MVAG	VC QU	Ergebnisvoranschlag			Finanzierungsvoranschlag		
		EH	FH	VA 2026	VA 2025	RA 2024	VA 2026	VA 2025	RA 2024
5 Gesundheit									
SA 0 / SA 1	(0) Nettoergebnis (21 - 22) / (1) Geldfluss operative Gebarung (31 – 32)			-229 800,00	-278 100,00	-243 868,81	-226 900,00	-275 200,00	-240 743,61
SA00	Saldo (00) Nettoergebnis nach Haushaltsrücklagen (Saldo 0 + Saldo 01)			-229 800,00	-278 100,00	-278 100,00			
SA2	Saldo (2) Geldfluss aus der Investiven Gebarung (33 – 34)						0,00	0,00	0,00
SA3	Saldo (3) Nettofinanzierungssaldo (Saldo 1 + Saldo 2)						-226 900,00	-275 200,00	-240 743,61
SA4	Saldo (4) Geldfluss aus der Finanzierungstätigkeit (35 – 36)						0,00	0,00	0,00
SA5	Saldo (5) Geldfluss aus der voranschlagswirksamen Gebarung (Saldo 3 + Saldo 4)						-226 900,00	-275 200,00	-240 743,61
51 Gesundheitsdienst									
SA 0 / SA 1	(0) Nettoergebnis (21 - 22) / (1) Geldfluss operative Gebarung (31 – 32)			-53 800,00	-56 400,00	-69 922,22	-53 700,00	-56 300,00	-67 708,86
SA00	Saldo (00) Nettoergebnis nach Haushaltsrücklagen (Saldo 0 + Saldo 01)			-53 800,00	-56 400,00	-56 400,00			
SA2	Saldo (2) Geldfluss aus der Investiven Gebarung (33 – 34)						0,00	0,00	0,00
SA3	Saldo (3) Nettofinanzierungssaldo (Saldo 1 + Saldo 2)						-53 700,00	-56 300,00	-67 708,86
SA4	Saldo (4) Geldfluss aus der Finanzierungstätigkeit (35 – 36)						0,00	0,00	0,00
SA5	Saldo (5) Geldfluss aus der voranschlagswirksamen Gebarung (Saldo 3 + Saldo 4)						-53 700,00	-56 300,00	-67 708,86
510 Medizinische Bereichsversorgung									
SA 0 / SA 1	(0) Nettoergebnis (21 - 22) / (1) Geldfluss operative Gebarung (31 – 32)			-32 000,00	-33 500,00	-42 399,57	-32 000,00	-33 500,00	-40 852,71
SA00	Saldo (00) Nettoergebnis nach Haushaltsrücklagen (Saldo 0 + Saldo 01)			-32 000,00	-33 500,00	-33 500,00			
SA2	Saldo (2) Geldfluss aus der Investiven Gebarung (33 – 34)						0,00	0,00	0,00
SA3	Saldo (3) Nettofinanzierungssaldo (Saldo 1 + Saldo 2)						-32 000,00	-33 500,00	-40 852,71
SA4	Saldo (4) Geldfluss aus der Finanzierungstätigkeit (35 – 36)						0,00	0,00	0,00
SA5	Saldo (5) Geldfluss aus der voranschlagswirksamen Gebarung (Saldo 3 + Saldo 4)						-32 000,00	-33 500,00	-40 852,71
510000 Medizinische Bereichsversorgung									
Operative Gebarung									
SU 21 / 31	Summe Erträge / Einzahlungen operative Gebarung			0,00	0,00	0,00	0,00	0,00	0,00
1/510000-728000	Entgelte für sonstige Leistungen - Totenbeschau	2225	3225	24	32 000,00	32 000,00	42 299,57	32 000,00	40 752,71
1/510000-768000	Sonstige Transfers an private Haushalte	2234	3234	27	0,00	1 500,00	100,00	0,00	100,00
SU 22 / 32	Summe Aufwendungen / Auszahlungen operative Gebarung				32 000,00	33 500,00	42 399,57	32 000,00	40 852,71
SA 0 / SA 1	(0) Nettoergebnis (21 - 22) / (1) Geldfluss operative Gebarung (31 – 32)				-32 000,00	-33 500,00	-42 399,57	-32 000,00	-40 852,71
SA01	Saldo (01) Haushaltsrücklagen (230 - 240)				0,00	0,00	0,00	0,00	0,00
SA00	Saldo (00) Nettoergebnis nach Haushaltsrücklagen (Saldo 0 + Saldo 01)				-32 000,00	-33 500,00	-42 399,57		
Investive Gebarung									
SU 33	Summe Einzahlungen investive Gebarung						0,00	0,00	0,00
SU 34	Summe Auszahlungen investive Gebarung						0,00	0,00	0,00
SA2	Saldo (2) Geldfluss aus der Investiven Gebarung (33 – 34)						0,00	0,00	0,00
SA3	Saldo (3) Nettofinanzierungssaldo (Saldo 1 + Saldo 2)						-32 000,00	-33 500,00	-40 852,71

		MVAG		VC QU	Ergebnisvoranschlag			Finanzierungsvoranschlag		
		EH	FH		VA 2026	VA 2025	RA 2024	VA 2026	VA 2025	RA 2024
Finanzierungstätigkeit										
SU 35	Summe Einzahlungen aus der Finanzierungstätigkeit							0,00	0,00	0,00
SU 36	Summe Auszahlungen aus der Finanzierungstätigkeit							0,00	0,00	0,00
SA4	Saldo (4) Geldfluss aus der Finanzierungstätigkeit (35 – 36)							0,00	0,00	0,00
SA5	Saldo (5) Geldfluss aus der voranschlagswirksamen Gebarung (Saldo 3 + Saldo 4)							-32 000,00	-33 500,00	-40 852,71

		MVAG		VC QU	Ergebnisvoranschlag			Finanzierungsvoranschlag		
		EH	FH		VA 2026	VA 2025	RA 2024	VA 2026	VA 2025	RA 2024
511	Familienberatung									
SA 0 / SA 1	(0) Nettoergebnis (21 - 22) / (1) Geldfluss operative Gebarung (31 – 32)				-21 800,00	-22 900,00	-27 522,65	-21 700,00	-22 800,00	-26 856,15
SA00	Saldo (00) Nettoergebnis nach Haushaltsrücklagen (Saldo 0 + Saldo 01)				-21 800,00	-22 900,00	-22 900,00			
SA2	Saldo (2) Geldfluss aus der Investiven Gebarung (33 – 34)							0,00	0,00	0,00
SA3	Saldo (3) Nettofinanzierungssaldo (Saldo 1 + Saldo 2)							-21 700,00	-22 800,00	-26 856,15
SA4	Saldo (4) Geldfluss aus der Finanzierungstätigkeit (35 – 36)							0,00	0,00	0,00
SA5	Saldo (5) Geldfluss aus der voranschlagswirksamen Gebarung (Saldo 3 + Saldo 4)							-21 700,00	-22 800,00	-26 856,15
511000	Familienberatung									
Operative Gebarung										
2/511000+817200	Erträge aus der Auflösung von sonstigen Rückstellungen	2117			0,00	0,00	19,98	0,00	0,00	0,00
2/511000+817300	Erträge aus der Auflösung von sonstigen Rückstellungen	2117			0,00	0,00	12,87	0,00	0,00	0,00
2/511000+829200	Sonstige Erträge - Rückersatz Dienstjubiläen	2116	3116	18	100,00	100,00	46,60	100,00	100,00	46,60
2/511000+860100	Transfers von Bund, Bundesfonds und Bundeskammern	2121	3121	15	100,00	0,00	5,24	100,00	0,00	15,73
2/511000+861140	Transfers von Ländern, Landesfonds und Landeskammern	2121	3121	15	0,00	0,00	243,22	0,00	0,00	206,47
2/511000+863200	Transfers von sonstigen Trägern öffentlichen Rechts und Sozialversicherungsträgern	2121	3121		0,00	0,00	24,78	0,00	0,00	20,65
SU 21 / 31	Summe Erträge / Einzahlungen operative Gebarung				200,00	100,00	352,69	200,00	100,00	289,45
1/511000-400000	Geringwertige Wirtschaftsgüter (GWG)	2221	3221	23	400,00	800,00	3 319,27	400,00	800,00	3 319,27
1/511000-454000	Reinigungsmittel	2221	3221	23	700,00	700,00	599,16	700,00	700,00	599,16
1/511000-510000	Geldbezüge der Vertragsbediensteten der Verwaltung	2211	3211	20	2 500,00	1 800,00	2 319,24	2 500,00	1 800,00	2 319,24
1/511000-511000	Geldbezüge der Vertragsbediensteten in handwerklicher Verwendung	2211	3211	20	5 000,00	5 100,00	4 980,40	5 000,00	5 100,00	4 980,40
1/511000-511100	Geldbezüge der Vertragsbediensteten in handwerklicher Verwendung	2211	3211	20	0,00	0,00	36,83	0,00	0,00	36,83
1/511000-565000	Mehrleistungsvergütungen	2211	3211	20	100,00	200,00	107,68	100,00	200,00	107,68
1/511000-565100	Mehrleistungsvergütungen	2211	3211	20	0,00	0,00	34,86	0,00	0,00	34,86
1/511000-566000	Zuwendungen aus Anlass von Dienstjubiläen	2212	3212	20	0,00	100,00	38,04	0,00	100,00	38,04
1/511000-569000	Sonstige Nebengebühren	2211	3211	20	100,00	100,00	132,03	100,00	100,00	132,03
1/511000-580000	Dienstgeberbeiträge zum Ausgleichsfonds für Familienbeihilfen	2212	3212	20	300,00	300,00	268,31	300,00	300,00	268,31
1/511000-582000	Sonstige Dienstgeberbeiträge zur sozialen Sicherheit	2212	3212	20	1 600,00	1 400,00	1 521,66	1 600,00	1 400,00	1 521,66

		MVAG		VC QU		Ergebnisvoranschlag			Finanzierungsvoranschlag		
		EH	FH			VA 2026	VA 2025	RA 2024	VA 2026	VA 2025	RA 2024
1/511000-582200	Sonstige Dienstgeberbeiträge zur sozialen Sicherheit - Ruhebezüge Vb	2212	3212	20		1 000,00	900,00	1 061,02	1 000,00	900,00	1 061,02
1/511000-593000	Dotierung von Rückstellungen für nicht konsumierte Urlaube	2214				0,00	0,00	305,49	0,00	0,00	0,00
1/511000-594100	Dotierung von sonstigen Personalrückstellungen	2214				0,00	0,00	64,83	0,00	0,00	0,00
1/511000-600000	Energiebezüge - Strom	2222	3222	24		1 600,00	1 700,00	1 401,44	1 600,00	1 700,00	1 098,61
1/511000-610092	Instandhaltung von Grund und Boden	2224	3224	24	*	300,00	300,00	2 201,24	300,00	300,00	2 201,24
1/511000-614092	Instandhaltung von Gebäuden und Bauten	2224	3224	24	*	100,00	100,00	0,00	100,00	100,00	0,00
1/511000-631000	Telekommunikationsdienste	2222	3222	24		1 900,00	1 900,00	1 788,89	1 900,00	1 900,00	1 781,71
1/511000-680700	Planmäßige Abschreibung	2226				100,00	100,00	46,24	0,00	0,00	0,00
1/511000-700092	Mietzinse	2223	3223	24		5 900,00	7 000,00	7 343,61	5 900,00	7 000,00	7 343,61
1/511000-724000	Reisegebühren	2225	3225	24		0,00	100,00	5,80	0,00	100,00	5,80
1/511000-728000	Entgelte für sonstige Leistungen	2225	3225	24		300,00	300,00	202,75	300,00	300,00	199,58
1/511000-768000	Sonstige laufende Transferzahlungen	2234	3234	27		100,00	100,00	96,55	100,00	100,00	96,55
SU 22 / 32	Summe Aufwendungen / Auszahlungen operative Gebarung					22 000,00	23 000,00	27 875,34	21 900,00	22 900,00	27 145,60
SA 0 / SA 1	(0) Nettoergebnis (21 - 22) / (1) Geldfluss operative Gebarung (31 – 32)					-21 800,00	-22 900,00	-27 522,65	-21 700,00	-22 800,00	-26 856,15
SA01	Saldo (01) Haushaltsrücklagen (230 - 240)					0,00	0,00	0,00	0,00	0,00	0,00
SA00	Saldo (00) Nettoergebnis nach Haushaltsrücklagen (Saldo 0 + Saldo 01)					-21 800,00	-22 900,00	-27 522,65			
Investive Gebarung											
SU 33	Summe Einzahlungen investive Gebarung								0,00	0,00	0,00
SU 34	Summe Auszahlungen investive Gebarung								0,00	0,00	0,00
SA2	Saldo (2) Geldfluss aus der Investiven Gebarung (33 – 34)								0,00	0,00	0,00
SA3	Saldo (3) Nettofinanzierungssaldo (Saldo 1 + Saldo 2)								-21 700,00	-22 800,00	-26 856,15
Finanzierungstätigkeit											
SU 35	Summe Einzahlungen aus der Finanzierungstätigkeit								0,00	0,00	0,00
SU 36	Summe Auszahlungen aus der Finanzierungstätigkeit								0,00	0,00	0,00
SA4	Saldo (4) Geldfluss aus der Finanzierungstätigkeit (35 – 36)								0,00	0,00	0,00
SA5	Saldo (5) Geldfluss aus der voranschlagswirksamen Gebarung (Saldo 3 + Saldo 4)								-21 700,00	-22 800,00	-26 856,15

		MVAG	VC QU	Ergebnisvoranschlag			Finanzierungsvoranschlag		
		EH	FH	VA 2026	VA 2025	RA 2024	VA 2026	VA 2025	RA 2024
52	Umweltschutz								
SA 0 / SA 1	(0) Nettoergebnis (21 - 22) / (1) Geldfluss operative Gebarung (31 – 32)			-11 000,00	-60 600,00	-44 434,62	-8 200,00	-57 800,00	-42 754,62
SA00	Saldo (00) Nettoergebnis nach Haushaltsrücklagen (Saldo 0 + Saldo 01)			-11 000,00	-60 600,00	-60 600,00			
SA2	Saldo (2) Geldfluss aus der Investiven Gebarung (33 – 34)						0,00	0,00	0,00
SA3	Saldo (3) Nettofinanzierungssaldo (Saldo 1 + Saldo 2)						-8 200,00	-57 800,00	-42 754,62
SA4	Saldo (4) Geldfluss aus der Finanzierungstätigkeit (35 – 36)						0,00	0,00	0,00
SA5	Saldo (5) Geldfluss aus der voranschlagswirksamen Gebarung (Saldo 3 + Saldo 4)						-8 200,00	-57 800,00	-42 754,62
520	Natur- und Landschaftsschutz								
SA 0 / SA 1	(0) Nettoergebnis (21 - 22) / (1) Geldfluss operative Gebarung (31 – 32)			-11 000,00	-17 600,00	13 432,05	-8 200,00	-14 800,00	15 112,05
SA00	Saldo (00) Nettoergebnis nach Haushaltsrücklagen (Saldo 0 + Saldo 01)			-11 000,00	-17 600,00	-17 600,00			
SA2	Saldo (2) Geldfluss aus der Investiven Gebarung (33 – 34)						0,00	0,00	0,00
SA3	Saldo (3) Nettofinanzierungssaldo (Saldo 1 + Saldo 2)						-8 200,00	-14 800,00	15 112,05
SA4	Saldo (4) Geldfluss aus der Finanzierungstätigkeit (35 – 36)						0,00	0,00	0,00
SA5	Saldo (5) Geldfluss aus der voranschlagswirksamen Gebarung (Saldo 3 + Saldo 4)						-8 200,00	-14 800,00	15 112,05
520000	Natur- und Landschaftsschutz								
Operative Gebarung									
2/520000+861100	Transfers von Ländern, Landesfonds und Landeskammern	2121	3121	15	0,00	0,00	15 732,16	0,00	15 732,16
2/520000+888100	Transfers von der Europäischen Union	2125	3125	15	0,00	0,00	14 615,09	0,00	14 615,09
SU 21 / 31	Summe Erträge / Einzahlungen operative Gebarung				0,00	0,00	30 347,25	0,00	30 347,25
1/520000-618000	Instandhaltung von sonstigen Anlagen	2224	3224		2 400,00	9 000,00	0,00	2 400,00	9 000,00
1/520000-680500	Planmäßige Abschreibung	2226			2 800,00	2 800,00	2 832,00	0,00	0,00
1/520000-726000	Mitgliedsbeiträge an Institutionen	2225	3225	24	2 800,00	2 800,00	2 779,87	2 800,00	2 779,87
1/520000-728000	Entgelte für sonstige Leistungen	2225	3225	24	0,00	0,00	6 263,93	0,00	7 415,93
1/520000-728100	Entgelte für sonstige Leistungen	2225	3225	24	0,00	0,00	2 039,40	0,00	2 039,40
1/520000-757000	Laufende Transferzahlungen an private Organis. ohne Erwerbszweck	2234	3234	27	3 000,00	3 000,00	3 000,00	3 000,00	3 000,00
SU 22 / 32	Summe Aufwendungen / Auszahlungen operative Gebarung				11 000,00	17 600,00	16 915,20	8 200,00	15 235,20
SA 0 / SA 1	(0) Nettoergebnis (21 - 22) / (1) Geldfluss operative Gebarung (31 – 32)				-11 000,00	-17 600,00	13 432,05	-8 200,00	-14 800,00
SA01	Saldo (01) Haushaltsrücklagen (230 - 240)				0,00	0,00	0,00	0,00	0,00
SA00	Saldo (00) Nettoergebnis nach Haushaltsrücklagen (Saldo 0 + Saldo 01)				-11 000,00	-17 600,00	13 432,05		
Investive Gebarung									
SU 33	Summe Einzahlungen investive Gebarung						0,00	0,00	0,00
SU 34	Summe Auszahlungen investive Gebarung						0,00	0,00	0,00
SA2	Saldo (2) Geldfluss aus der Investiven Gebarung (33 – 34)						0,00	0,00	0,00
SA3	Saldo (3) Nettofinanzierungssaldo (Saldo 1 + Saldo 2)						-8 200,00	-14 800,00	15 112,05
Finanzierungstätigkeit									

		MVAG		VC QU	Ergebnisvoranschlag			Finanzierungsvoranschlag		
		EH	FH		VA 2026	VA 2025	RA 2024	VA 2026	VA 2025	RA 2024
SU 35	Summe Einzahlungen aus der Finanzierungstätigkeit							0,00	0,00	0,00
SU 36	Summe Auszahlungen aus der Finanzierungstätigkeit							0,00	0,00	0,00
SA4	Saldo (4) Geldfluss aus der Finanzierungstätigkeit (35 – 36)							0,00	0,00	0,00
SA5	Saldo (5) Geldfluss aus der voranschlagswirksamen Gebarung (Saldo 3 + Saldo 4)							-8 200,00	-14 800,00	15 112,05

		MVAG	VC QU	Ergebnisvoranschlag			Finanzierungsvoranschlag		
		EH	FH	VA 2026	VA 2025	RA 2024	VA 2026	VA 2025	RA 2024
522	Reinhaltung der Luft								
SA 0 / SA 1	(0) Nettoergebnis (21 - 22) / (1) Geldfluss operative Gebarung (31 – 32)			0,00	-43 000,00	-57 866,67	0,00	-43 000,00	-57 866,67
SA00	Saldo (00) Nettoergebnis nach Haushaltsrücklagen (Saldo 0 + Saldo 01)			0,00	-43 000,00	-43 000,00			
SA2	Saldo (2) Geldfluss aus der Investiven Gebarung (33 – 34)						0,00	0,00	0,00
SA3	Saldo (3) Nettofinanzierungssaldo (Saldo 1 + Saldo 2)						0,00	-43 000,00	-57 866,67
SA4	Saldo (4) Geldfluss aus der Finanzierungstätigkeit (35 – 36)						0,00	0,00	0,00
SA5	Saldo (5) Geldfluss aus der voranschlagswirksamen Gebarung (Saldo 3 + Saldo 4)						0,00	-43 000,00	-57 866,67
522000	Reinhaltung der Luft								
Operative Gebarung									
SU 21 / 31	Summe Erträge / Einzahlungen operative Gebarung			0,00	0,00	0,00	0,00	0,00	0,00
1/522000-768000	Sonstige laufende Transferzahlungen	2234	3234	27	0,00	43 000,00	57 866,67	0,00	43 000,00
SU 22 / 32	Summe Aufwendungen / Auszahlungen operative Gebarung			0,00	43 000,00	57 866,67	0,00	43 000,00	57 866,67
SA 0 / SA 1	(0) Nettoergebnis (21 - 22) / (1) Geldfluss operative Gebarung (31 – 32)			0,00	-43 000,00	-57 866,67	0,00	-43 000,00	-57 866,67
SA01	Saldo (01) Haushaltsrücklagen (230 - 240)			0,00	0,00	0,00	0,00	0,00	0,00
SA00	Saldo (00) Nettoergebnis nach Haushaltsrücklagen (Saldo 0 + Saldo 01)			0,00	-43 000,00	-57 866,67			
Investive Gebarung									
SU 33	Summe Einzahlungen investive Gebarung						0,00	0,00	0,00
SU 34	Summe Auszahlungen investive Gebarung						0,00	0,00	0,00
SA2	Saldo (2) Geldfluss aus der Investiven Gebarung (33 – 34)						0,00	0,00	0,00
SA3	Saldo (3) Nettofinanzierungssaldo (Saldo 1 + Saldo 2)						0,00	-43 000,00	-57 866,67
Finanzierungstätigkeit									
SU 35	Summe Einzahlungen aus der Finanzierungstätigkeit						0,00	0,00	0,00
SU 36	Summe Auszahlungen aus der Finanzierungstätigkeit						0,00	0,00	0,00
SA4	Saldo (4) Geldfluss aus der Finanzierungstätigkeit (35 – 36)						0,00	0,00	0,00
SA5	Saldo (5) Geldfluss aus der voranschlagswirksamen Gebarung (Saldo 3 + Saldo 4)						0,00	-43 000,00	-57 866,67

		MVAG	VC QU	Ergebnisvoranschlag			Finanzierungsvoranschlag		
		EH	FH	VA 2026	VA 2025	RA 2024	VA 2026	VA 2025	RA 2024
53	Rettungs- und Warndienste								
SA 0 / SA 1	(0) Nettoergebnis (21 - 22) / (1) Geldfluss operative Gebarung (31 – 32)			-158 900,00	-154 500,00	-122 409,13	-158 900,00	-154 500,00	-122 409,13
SA00	Saldo (00) Nettoergebnis nach Haushaltsrücklagen (Saldo 0 + Saldo 01)			-158 900,00	-154 500,00	-154 500,00			
SA2	Saldo (2) Geldfluss aus der Investiven Gebarung (33 – 34)						0,00	0,00	0,00
SA3	Saldo (3) Nettofinanzierungssaldo (Saldo 1 + Saldo 2)						-158 900,00	-154 500,00	-122 409,13
SA4	Saldo (4) Geldfluss aus der Finanzierungstätigkeit (35 – 36)						0,00	0,00	0,00
SA5	Saldo (5) Geldfluss aus der voranschlagswirksamen Gebarung (Saldo 3 + Saldo 4)						-158 900,00	-154 500,00	-122 409,13
530	Rettungsdienste								
SA 0 / SA 1	(0) Nettoergebnis (21 - 22) / (1) Geldfluss operative Gebarung (31 – 32)			-158 900,00	-154 500,00	-122 409,13	-158 900,00	-154 500,00	-122 409,13
SA00	Saldo (00) Nettoergebnis nach Haushaltsrücklagen (Saldo 0 + Saldo 01)			-158 900,00	-154 500,00	-154 500,00			
SA2	Saldo (2) Geldfluss aus der Investiven Gebarung (33 – 34)						0,00	0,00	0,00
SA3	Saldo (3) Nettofinanzierungssaldo (Saldo 1 + Saldo 2)						-158 900,00	-154 500,00	-122 409,13
SA4	Saldo (4) Geldfluss aus der Finanzierungstätigkeit (35 – 36)						0,00	0,00	0,00
SA5	Saldo (5) Geldfluss aus der voranschlagswirksamen Gebarung (Saldo 3 + Saldo 4)						-158 900,00	-154 500,00	-122 409,13
530000	Rettungsdienste								
Operative Gebarung									
2/530000+861110	Transfers von Ländern, Landesfonds und Landeskammern	2121	3121	0,00	20 000,00	0,00	0,00	20 000,00	0,00
SU 21 / 31	Summe Erträge / Einzahlungen operative Gebarung			0,00	20 000,00	0,00	0,00	20 000,00	0,00
1/530000-728000	Entgelte für sonstige Leistungen	2225	3225	24	1 500,00	1 500,00	3 000,00	1 500,00	3 000,00
1/530000-757000	Laufende Transferzahlungen an private Organis. ohne Erwerbszweck	2234	3234	27	144 000,00	143 000,00	110 183,90	144 000,00	110 183,90
1/530000-757100	Laufende Transferzahlungen an private Organis. ohne Erwerbszweck	2234	3234	27	13 400,00	30 000,00	9 225,23	13 400,00	30 000,00
SU 22 / 32	Summe Aufwendungen / Auszahlungen operative Gebarung			158 900,00	174 500,00	122 409,13	158 900,00	174 500,00	122 409,13
SA 0 / SA 1	(0) Nettoergebnis (21 - 22) / (1) Geldfluss operative Gebarung (31 – 32)			-158 900,00	-154 500,00	-122 409,13	-158 900,00	-154 500,00	-122 409,13
SA01	Saldo (01) Haushaltsrücklagen (230 - 240)			0,00	0,00	0,00	0,00	0,00	0,00
SA00	Saldo (00) Nettoergebnis nach Haushaltsrücklagen (Saldo 0 + Saldo 01)			-158 900,00	-154 500,00	-122 409,13			
Investive Gebarung									
SU 33	Summe Einzahlungen investive Gebarung						0,00	0,00	0,00
SU 34	Summe Auszahlungen investive Gebarung						0,00	0,00	0,00
SA2	Saldo (2) Geldfluss aus der Investiven Gebarung (33 – 34)						0,00	0,00	0,00
SA3	Saldo (3) Nettofinanzierungssaldo (Saldo 1 + Saldo 2)						-158 900,00	-154 500,00	-122 409,13
Finanzierungstätigkeit									
SU 35	Summe Einzahlungen aus der Finanzierungstätigkeit						0,00	0,00	0,00
SU 36	Summe Auszahlungen aus der Finanzierungstätigkeit						0,00	0,00	0,00
SA4	Saldo (4) Geldfluss aus der Finanzierungstätigkeit (35 – 36)						0,00	0,00	0,00

		MVAG VC QU			Ergebnisvoranschlag			Finanzierungsvoranschlag		
		EH	FH		VA 2026	VA 2025	RA 2024	VA 2026	VA 2025	RA 2024
SA5	Saldo (5) Geldfluss aus der voranschlagswirksamen Gebarung (Saldo 3 + Saldo 4)							-158 900,00	-154 500,00	-122 409,13
58	Veterinärmedizin									
SA 0 / SA 1	(0) Nettoergebnis (21 - 22) / (1) Geldfluss operative Gebarung (31 – 32)				-6 100,00	-6 600,00	-7 102,84	-6 100,00	-6 600,00	-7 871,00
SA00	Saldo (00) Nettoergebnis nach Haushaltsrücklagen (Saldo 0 + Saldo 01)				-6 100,00	-6 600,00	-6 600,00			
SA2	Saldo (2) Geldfluss aus der Investiven Gebarung (33 – 34)							0,00	0,00	0,00
SA3	Saldo (3) Nettofinanzierungssaldo (Saldo 1 + Saldo 2)							-6 100,00	-6 600,00	-7 871,00
SA4	Saldo (4) Geldfluss aus der Finanzierungstätigkeit (35 – 36)							0,00	0,00	0,00
SA5	Saldo (5) Geldfluss aus der voranschlagswirksamen Gebarung (Saldo 3 + Saldo 4)							-6 100,00	-6 600,00	-7 871,00
581	Maßnahmen der Veterinärmedizin									
SA 0 / SA 1	(0) Nettoergebnis (21 - 22) / (1) Geldfluss operative Gebarung (31 – 32)				-6 100,00	-6 600,00	-7 102,84	-6 100,00	-6 600,00	-7 871,00
SA00	Saldo (00) Nettoergebnis nach Haushaltsrücklagen (Saldo 0 + Saldo 01)				-6 100,00	-6 600,00	-6 600,00			
SA2	Saldo (2) Geldfluss aus der Investiven Gebarung (33 – 34)							0,00	0,00	0,00
SA3	Saldo (3) Nettofinanzierungssaldo (Saldo 1 + Saldo 2)							-6 100,00	-6 600,00	-7 871,00
SA4	Saldo (4) Geldfluss aus der Finanzierungstätigkeit (35 – 36)							0,00	0,00	0,00
SA5	Saldo (5) Geldfluss aus der voranschlagswirksamen Gebarung (Saldo 3 + Saldo 4)							-6 100,00	-6 600,00	-7 871,00
581000	Maßnahmen der Veterinärmedizin									
Operative Gebarung										
SU 21 / 31	Summe Erträge / Einzahlungen operative Gebarung				0,00	0,00	0,00	0,00	0,00	0,00
1/581000-728000	Entgelte für sonstige Leistungen	2225	3225	24	1 500,00	1 500,00	2 380,34	1 500,00	1 500,00	3 148,50
1/581000-757000	Laufende Transferzahlungen an private Organis. ohne Erwerbszweck	2234	3234	27	4 600,00	5 100,00	4 722,50	4 600,00	5 100,00	4 722,50
SU 22 / 32	Summe Aufwendungen / Auszahlungen operative Gebarung				6 100,00	6 600,00	7 102,84	6 100,00	6 600,00	7 871,00
SA 0 / SA 1	(0) Nettoergebnis (21 - 22) / (1) Geldfluss operative Gebarung (31 – 32)				-6 100,00	-6 600,00	-7 102,84	-6 100,00	-6 600,00	-7 871,00
SA01	Saldo (01) Haushaltsrücklagen (230 - 240)				0,00	0,00	0,00	0,00	0,00	0,00
SA00	Saldo (00) Nettoergebnis nach Haushaltsrücklagen (Saldo 0 + Saldo 01)				-6 100,00	-6 600,00	-7 102,84			
Investive Gebarung										
SU 33	Summe Einzahlungen investive Gebarung							0,00	0,00	0,00
SU 34	Summe Auszahlungen investive Gebarung							0,00	0,00	0,00
SA2	Saldo (2) Geldfluss aus der Investiven Gebarung (33 – 34)							0,00	0,00	0,00
SA3	Saldo (3) Nettofinanzierungssaldo (Saldo 1 + Saldo 2)							-6 100,00	-6 600,00	-7 871,00
Finanzierungstätigkeit										
SU 35	Summe Einzahlungen aus der Finanzierungstätigkeit							0,00	0,00	0,00
SU 36	Summe Auszahlungen aus der Finanzierungstätigkeit							0,00	0,00	0,00
SA4	Saldo (4) Geldfluss aus der Finanzierungstätigkeit (35 – 36)							0,00	0,00	0,00
SA5	Saldo (5) Geldfluss aus der voranschlagswirksamen Gebarung (Saldo 3 + Saldo 4)							-6 100,00	-6 600,00	-7 871,00

		MVAG	VC QU	Ergebnisvoranschlag			Finanzierungsvoranschlag		
		EH	FH	VA 2026	VA 2025	RA 2024	VA 2026	VA 2025	RA 2024
6 Straßen- und Wasserbau, Verkehr									
SA 0 / SA 1	(0) Nettoergebnis (21 - 22) / (1) Geldfluss operative Gebarung (31 – 32)			-617 500,00	-804 300,00	-1 064 875,54	-207 600,00	-103 700,00	-651 581,82
SA00	Saldo (00) Nettoergebnis nach Haushaltsrücklagen (Saldo 0 + Saldo 01)			-970 900,00	-1 044 900,00	-1 044 900,00			
SA2	Saldo (2) Geldfluss aus der Investiven Gebarung (33 – 34)						-497 200,00	-385 500,00	-264 900,36
SA3	Saldo (3) Nettofinanzierungssaldo (Saldo 1 + Saldo 2)						-704 800,00	-489 200,00	-916 482,18
SA4	Saldo (4) Geldfluss aus der Finanzierungstätigkeit (35 – 36)						0,00	0,00	0,00
SA5	Saldo (5) Geldfluss aus der voranschlagswirksamen Gebarung (Saldo 3 + Saldo 4)						-704 800,00	-489 200,00	-916 482,18
61 Straßenbau									
SA 0 / SA 1	(0) Nettoergebnis (21 - 22) / (1) Geldfluss operative Gebarung (31 – 32)			-590 100,00	-793 600,00	-928 502,78	-180 200,00	-93 000,00	-569 436,48
SA00	Saldo (00) Nettoergebnis nach Haushaltsrücklagen (Saldo 0 + Saldo 01)			-944 700,00	-1 012 400,00	-1 012 400,00			
SA2	Saldo (2) Geldfluss aus der Investiven Gebarung (33 – 34)						-497 200,00	-385 500,00	-241 297,56
SA3	Saldo (3) Nettofinanzierungssaldo (Saldo 1 + Saldo 2)						-677 400,00	-478 500,00	-810 734,04
SA4	Saldo (4) Geldfluss aus der Finanzierungstätigkeit (35 – 36)						0,00	0,00	0,00
SA5	Saldo (5) Geldfluss aus der voranschlagswirksamen Gebarung (Saldo 3 + Saldo 4)						-677 400,00	-478 500,00	-810 734,04
612 Gemeindestraßen									
SA 0 / SA 1	(0) Nettoergebnis (21 - 22) / (1) Geldfluss operative Gebarung (31 – 32)			-556 600,00	-749 900,00	-912 239,66	-146 700,00	-49 300,00	-534 148,93
SA00	Saldo (00) Nettoergebnis nach Haushaltsrücklagen (Saldo 0 + Saldo 01)			-911 200,00	-968 700,00	-968 700,00			
SA2	Saldo (2) Geldfluss aus der Investiven Gebarung (33 – 34)						-497 200,00	-385 500,00	-241 297,56
SA3	Saldo (3) Nettofinanzierungssaldo (Saldo 1 + Saldo 2)						-643 900,00	-434 800,00	-775 446,49
SA4	Saldo (4) Geldfluss aus der Finanzierungstätigkeit (35 – 36)						0,00	0,00	0,00
SA5	Saldo (5) Geldfluss aus der voranschlagswirksamen Gebarung (Saldo 3 + Saldo 4)						-643 900,00	-434 800,00	-775 446,49
612000 Gemeindestraßen									
Operative Gebarung									
2/612000+811000	Miet- und Pachtertrag	2115	3115	14	14 500,00	14 500,00	14 105,94	14 500,00	14 396,09
2/612000+811010	Miet- und Pachtertrag	2115	3115	14	400,00	400,00	394,03	400,00	392,58
2/612000+811020	Miet- und Pachtertrag	2115	3115	14	4 500,00	4 500,00	4 514,50	4 500,00	4 559,57
2/612000+813000	Erträge aus der Auflösung von Investitionszuschüssen (Kapitaltransfers)	2127			68 700,00	68 700,00	68 744,37	0,00	0,00
2/612000+817200	Erträge aus der Auflösung von sonstigen Rückstellungen	2117			0,00	0,00	2 978,74	0,00	0,00
2/612000+817300	Erträge aus der Auflösung von sonstigen Rückstellungen	2117			0,00	0,00	3 959,07	0,00	0,00
2/612000+829000	Sonstige Erträge	2116	3116	18	0,00	54 100,00	0,00	54 100,00	0,00
2/612000+829200	Sonstige Erträge - Rückersatz Dienstjubiläen	2116	3116	18	0,00	0,00	2 062,46	0,00	2 062,46
2/612000+860100	Transfers von Bund, Bundesfonds und Bundeskammern	2121	3121		30 000,00	0,00	0,00	30 000,00	0,00

		MVAG		VC QU	Ergebnisvoranschlag			Finanzierungsvoranschlag		
		EH	FH		VA 2026	VA 2025	RA 2024	VA 2026	VA 2025	RA 2024
2/612000+861140	Transfers von Ländern, Landesfonds und Landesammern	2121	3121	15	0,00	0,00	28 210,31	0,00	0,00	0,00
2/612000+863100	Transfers von sonstigen Trägern öffentlichen Rechts und Sozialversicherungsträgern	2121	3121	15	0,00	900,00	592,14	0,00	900,00	592,14
2/612000+868000	Transfers von privaten Haushalten	2124	3124	16	52 000,00	52 000,00	38 651,00	52 000,00	52 000,00	38 651,00
2/612000+871110	Kapitaltransfers aus Gemeinde-Bedarfszuweisungsmitteln	2121	3121	1 33	560 000,00	0,00	0,00	560 000,00	0,00	0,00
2/612000+871113	Kapitaltransfers aus Gemeinde-Bedarfszuweisungsmitteln	2121	3121	1 33	0,00	0,00	40 000,00	0,00	0,00	40 000,00
2/612000+871116	Kapitaltransfers aus Gemeinde-Bedarfszuweisungsmitteln	2121	3121	1 33	0,00	0,00	112 000,00	0,00	0,00	112 000,00
2/612000+871117	Kapitaltransfers aus Gemeinde-Bedarfszuweisungsmitteln	2121	3121	1	0,00	0,00	44 000,00	0,00	0,00	44 000,00
2/612000+871118	Kapitaltransfers aus Gemeinde-Bedarfszuweisungsmitteln	2121	3121	1	0,00	0,00	59 000,00	0,00	0,00	59 000,00
2/612000+871119	Kapitaltransfers aus Gemeinde-Bedarfszuweisungsmitteln	2121	3121	1	0,00	355 200,00	0,00	0,00	355 200,00	0,00
2/612000+871121	Kapitaltransfers aus Gemeinde-Bedarfszuweisungsmitteln	2121	3121	1	0,00	18 000,00	0,00	0,00	18 000,00	0,00
2/612000+871122	Kapitaltransfers aus Gemeinde-Bedarfszuweisungsmitteln	2121	3121	1	0,00	36 600,00	0,00	0,00	36 600,00	0,00
2/612000+871210	Kapitaltransfers aus Gemeinde-Bedarfszuweisungsmitteln	2121	3121	3	0,00	337 500,00	0,00	0,00	337 500,00	0,00
SU 21 / 31	Summe Erträge / Einzahlungen operative Gebarung				730 100,00	942 400,00	419 212,56	661 400,00	873 700,00	315 653,84
1/612000-400000	Geringwertige Wirtschaftsgüter (GWG)	2221	3221	23	15 000,00	11 500,00	11 628,28	15 000,00	11 500,00	11 782,67
1/612000-420000	Roh-, Hilfs- und Baustoffe	2221	3221	23	22 000,00	32 000,00	38 057,78	22 000,00	32 000,00	40 576,56
1/612000-511000	Geldbezüge der Vertragsbediensteten in handwerklicher Verwendung	2211	3211	20	256 200,00	251 400,00	246 848,19	256 200,00	251 400,00	246 848,19
1/612000-511100	Geldbezüge der Vertragsbediensteten in handwerklicher Verwendung	2211	3211		0,00	0,00	28 210,31	0,00	0,00	28 210,31
1/612000-522000	Geldbezüge der nicht ganzjährig beschäftigten Angestellten	2211	3211		1 300,00	0,00	0,00	1 300,00	0,00	0,00
1/612000-523000	Geldbezüge der nicht ganzjährig beschäftigten Arbeiter	2211	3211	20	0,00	1 700,00	2 230,91	0,00	1 700,00	2 230,91
1/612000-565000	Mehrleistungsvergütungen	2211	3211	20	19 500,00	28 900,00	20 244,76	19 500,00	28 900,00	20 244,76
1/612000-565100	Mehrleistungsvergütungen	2211	3211	20	22 500,00	21 400,00	20 842,63	22 500,00	21 400,00	20 842,63
1/612000-566000	Zuwendungen aus Anlass von Dienstjubiläen	2212	3212	20	0,00	0,00	1 713,40	0,00	0,00	1 713,40
1/612000-569000	Sonstige Nebengebühren	2211	3211	20	25 800,00	24 500,00	26 437,18	25 800,00	24 500,00	26 437,18
1/612000-580000	Dienstgeberbeiträge zum Ausgleichsfonds für Familienbeihilfen	2212	3212	20	10 400,00	11 800,00	10 300,34	10 400,00	11 800,00	10 300,34
1/612000-582000	Sonstige Dienstgeberbeiträge zur sozialen Sicherheit	2212	3212	20	65 000,00	64 300,00	63 615,58	65 000,00	64 300,00	63 615,58

		MVAG		VC QU	Ergebnisvoranschlag			Finanzierungsvoranschlag		
		EH	FH		VA 2026	VA 2025	RA 2024	VA 2026	VA 2025	RA 2024
1/612000-582200	Sonstige Dienstgeberbeiträge zur sozialen Sicherheit - Ruhebezüge Vb	2212	3212	20	35 800,00	28 000,00	25 295,98	35 800,00	28 000,00	25 295,98
1/612000-593000	Dotierung von Rückstellungen für nicht konsumierte Urlaube	2214			0,00	0,00	2 014,05	0,00	0,00	0,00
1/612000-594100	Dotierung von sonstigen Personalarückstellungen	2214			0,00	0,00	651,00	0,00	0,00	0,00
1/612000-600000	Energiebezüge - Strom	2222	3222	24	200,00	300,00	4,48	200,00	300,00	212,22
1/612000-611000	Instandhaltung von Straßenbauten	2224	3224	24	135 000,00	111 500,00	104 039,05	135 000,00	111 500,00	100 802,78
1/612000-611100	Instandhaltung von Straßenbauten - Oberflächenentwässerung	2224	3224	24	100 000,00	150 000,00	136 869,18	100 000,00	150 000,00	148 378,67
1/612000-614000	Instandhaltung von Gebäuden und Bauten	2224	3224	24	400,00	500,00	0,00	400,00	500,00	0,00
1/612000-670000	Versicherungen	2222	3222	24	3 000,00	3 100,00	1 772,04	3 000,00	3 100,00	1 772,04
1/612000-680200	Planmäßige Abschreibung	2226			474 200,00	464 000,00	441 179,28	0,00	0,00	0,00
1/612000-680500	Planmäßige Abschreibung	2226			3 300,00	3 300,00	3 338,41	0,00	0,00	0,00
1/612000-680600	Planmäßige Abschreibung	2226			500,00	500,00	498,80	0,00	0,00	0,00
1/612000-680700	Planmäßige Abschreibung	2226			600,00	600,00	578,21	0,00	0,00	0,00
1/612000-691000	Schadensvergütungen	2225	3225	24	0,00	20 600,00	37 466,26	0,00	57 200,00	807,08
1/612000-700000	Miet- und Pachtaufwand	2223	3223	24	80 000,00	80 000,00	74 334,30	80 000,00	80 000,00	74 558,21
1/612000-711000	Gebühren für die Benützung von Gemeindeeinrichtungen und Anlagen gemäß FAG	2225	3225	24	200,00	200,00	0,00	200,00	200,00	0,00
1/612000-724000	Reisegebühren	2225	3225	24	100,00	100,00	40,29	100,00	100,00	40,29
1/612000-728000	Entgelte für sonstige Leistungen	2225	3225	24	15 000,00	43 500,00	32 283,30	15 000,00	43 500,00	24 174,74
1/612000-768000	Sonstige Transfers an private Haushalte	2234	3234	27	700,00	1 100,00	958,23	700,00	1 100,00	958,23
1/612000-771000	Kapitaltransfers an Länder, Landesfonds und Landeskammern	2231		3	0,00	337 500,00	0,00	0,00	0,00	0,00
SU 22 / 32	Summe Aufwendungen / Auszahlungen operative Gebarung				1 286 700,00	1 692 300,00	1 331 452,22	808 100,00	923 000,00	849 802,77
SA 0 / SA 1	(0) Nettoergebnis (21 - 22) / (1) Geldfluss operative Gebarung (31 - 32)				-556 600,00	-749 900,00	-912 239,66	-146 700,00	-49 300,00	-534 148,93
2/612000+894200	Entnahmen von zweckgebundenen Haushaltsrücklagen	2301			205 400,00	191 000,00	0,00	0,00	0,00	0,00
2/612000+894900	Entnahmen von zweckgebundenen Haushaltsrücklagen	2301			0,00	0,00	187 347,58	0,00	0,00	0,00
1/612000-794200	Zuweisung an zweckgebundene Haushaltsrücklagen	2401			560 000,00	409 800,00	0,00	0,00	0,00	0,00
1/612000-794900	Zuweisung an zweckgebundene Haushaltsrücklagen	2401			0,00	0,00	255 000,00	0,00	0,00	0,00
SA01	Saldo (01) Haushaltsrücklagen (230 - 240)				-354 600,00	-218 800,00	-67 652,42	0,00	0,00	0,00
SA00	Saldo (00) Nettoergebnis nach Haushaltsrücklagen (Saldo 0 + Saldo 01)				-911 200,00	-968 700,00	-979 892,08			
Investive Gebarung										
2/612000+300004	Kapitaltransfers von Bund, Bundesfonds und Landeskammern	3331		1 33	0,00	0,00	0,00	0,00	0,00	97 416,48

		MVAG		VC QU	Ergebnisvoranschlag			Finanzierungsvoranschlag		
		EH	FH		VA 2026	VA 2025	RA 2024	VA 2026	VA 2025	RA 2024
2/612000+300005	Kapitaltransfers von Bund, Bundesfonds und Bundeskammern	3331		1	0,00	0,00	0,00	0,00	115 000,00	0,00
2/612000+300008	Kapitaltransfers von Bund, Bundesfonds und Bundeskammern	3331		1	0,00	0,00	0,00	193 200,00	0,00	0,00
2/612000+300100	Kapitaltransfers von Bund, Bundesfonds und Bundeskammern	3331		1	0,00	0,00	0,00	0,00	126 000,00	0,00
2/612000+300743	Kapitaltransfers von Bund - KIG Finanzzuweisungen für Investitionen	3331		1	0,00	0,00	0,00	35 800,00	0,00	0,00
2/612000+300744	Kapitaltransfers von Bund - KIG Finanzzuweisungen für Investitionen	3331		1	0,00	0,00	0,00	47 700,00	0,00	0,00
2/612000+300745	Kapitaltransfers von Bund - KIG Finanzzuweisungen für Investitionen	3331		1	0,00	0,00	0,00	59 100,00	0,00	0,00
2/612000+300746	Kapitaltransfers von Bund - KIG Finanzzuweisungen für Investitionen	3331		1	0,00	0,00	0,00	0,00	600,00	0,00
2/612000+301104	Kapitaltransfers von Ländern, Landesfonds und Landeskammern	3331		1	0,00	0,00	0,00	0,00	120 900,00	0,00
2/612000+301105	Kapitaltransfers von Ländern, Landesfonds und Landeskammern	3331		1 33	0,00	0,00	0,00	0,00	144 700,00	95 255,95
2/612000+301106	Kapitaltransfers von Ländern, Landesfonds und Landeskammern	3331		1	0,00	0,00	0,00	0,00	158 000,00	0,00
2/612000+301107	Kapitaltransfers von Ländern, Landesfonds und Landeskammern	3331		1	0,00	0,00	0,00	90 000,00	0,00	0,00
2/612000+305100	Kapitaltransfers von Unternehmen (ohne Finanzunternehmen)	3333		1	0,00	0,00	0,00	0,00	59 000,00	0,00
SU 33	Summe Einzahlungen investive Gebarung							425 800,00	724 200,00	192 672,43
1/612000-002000	Straßenbauten	3412		1 40	0,00	0,00	0,00	923 000,00	0,00	0,00
1/612000-002310	Straßenbauten	3412		1	0,00	0,00	0,00	0,00	628 200,00	0,00
1/612000-002330	Straßenbauten	3412		1	0,00	0,00	0,00	0,00	126 000,00	0,00
1/612000-002700	Straßenbauten	3412		1 40	0,00	0,00	0,00	0,00	0,00	43 125,29
1/612000-002800	Straßenbauten	3412		1	0,00	0,00	0,00	0,00	0,00	103 114,71
1/612000-002900	Straßenbauten	3412		1	0,00	0,00	0,00	0,00	0,00	238 928,22
1/612000-005000	Anlagen zu Straßenbauten	3412		2 40	0,00	0,00	0,00	0,00	0,00	23 529,77
1/612000-005200	Anlagen zu Straßenbauten	3412		1	0,00	0,00	0,00	0,00	18 000,00	0,00
1/612000-006100	Sonstige Grundstückseinrichtungen	3412		2 40	0,00	0,00	0,00	0,00	0,00	25 272,00
1/612000-771000	Kapitaltransfers an Länder, Landesfonds und Landeskammern	3431		3	0,00	0,00	0,00	0,00	337 500,00	0,00
SU 34	Summe Auszahlungen investive Gebarung							923 000,00	1 109 700,00	433 969,99
SA2	Saldo (2) Geldfluss aus der Investiven Gebarung (33 – 34)							-497 200,00	-385 500,00	-241 297,56
SA3	Saldo (3) Nettofinanzierungssaldo (Saldo 1 + Saldo 2)							-643 900,00	-434 800,00	-775 446,49
Finanzierungstätigkeit										
SU 35	Summe Einzahlungen aus der Finanzierungstätigkeit							0,00	0,00	0,00
SU 36	Summe Auszahlungen aus der Finanzierungstätigkeit							0,00	0,00	0,00

		MVAG		VC QU	Ergebnisvoranschlag			Finanzierungsvoranschlag		
		EH	FH		VA 2026	VA 2025	RA 2024	VA 2026	VA 2025	RA 2024
SA4	Saldo (4) Geldfluss aus der Finanzierungstätigkeit (35 – 36)							0,00	0,00	0,00
SA5	Saldo (5) Geldfluss aus der voranschlagswirksamen Gebarung (Saldo 3 + Saldo 4)							-643 900,00	-434 800,00	-775 446,49

		MVAG VC QU			Ergebnisvoranschlag			Finanzierungsvoranschlag		
		EH	FH		VA 2026	VA 2025	RA 2024	VA 2026	VA 2025	RA 2024
616	Sonstige Straßen und Wege									
SA 0 / SA 1	(0) Nettoergebnis (21 - 22) / (1) Geldfluss operative Gebarung (31 – 32)				-33 500,00	-43 700,00	-16 263,12	-33 500,00	-43 700,00	-35 287,55
SA00	Saldo (00) Nettoergebnis nach Haushaltsrücklagen (Saldo 0 + Saldo 01)				-33 500,00	-43 700,00	-43 700,00			
SA2	Saldo (2) Geldfluss aus der Investiven Gebarung (33 – 34)							0,00	0,00	0,00
SA3	Saldo (3) Nettofinanzierungssaldo (Saldo 1 + Saldo 2)							-33 500,00	-43 700,00	-35 287,55
SA4	Saldo (4) Geldfluss aus der Finanzierungstätigkeit (35 – 36)							0,00	0,00	0,00
SA5	Saldo (5) Geldfluss aus der voranschlagswirksamen Gebarung (Saldo 3 + Saldo 4)							-33 500,00	-43 700,00	-35 287,55
616000	Sonstige Straßen und Wege									
Operative Gebarung										
2/616000+816000	Kostenbeiträge (Kostensätze) für sonstige Leistungen	2114	3114	13	6 500,00	6 500,00	8 500,47	6 500,00	6 500,00	8 500,47
SU 21 / 31	Summe Erträge / Einzahlungen operative Gebarung				6 500,00	6 500,00	8 500,47	6 500,00	6 500,00	8 500,47
1/616000-611000	Instandhaltung von Straßenbauten	2224	3224	24	40 000,00	50 200,00	24 763,59	40 000,00	50 200,00	43 788,02
SU 22 / 32	Summe Aufwendungen / Auszahlungen operative Gebarung				40 000,00	50 200,00	24 763,59	40 000,00	50 200,00	43 788,02
SA 0 / SA 1	(0) Nettoergebnis (21 - 22) / (1) Geldfluss operative Gebarung (31 – 32)				-33 500,00	-43 700,00	-16 263,12	-33 500,00	-43 700,00	-35 287,55
SA01	Saldo (01) Haushaltsrücklagen (230 - 240)				0,00	0,00	0,00	0,00	0,00	0,00
SA00	Saldo (00) Nettoergebnis nach Haushaltsrücklagen (Saldo 0 + Saldo 01)				-33 500,00	-43 700,00	-16 263,12			
Investive Gebarung										
SU 33	Summe Einzahlungen investive Gebarung							0,00	0,00	0,00
SU 34	Summe Auszahlungen investive Gebarung							0,00	0,00	0,00
SA2	Saldo (2) Geldfluss aus der Investiven Gebarung (33 – 34)							0,00	0,00	0,00
SA3	Saldo (3) Nettofinanzierungssaldo (Saldo 1 + Saldo 2)							-33 500,00	-43 700,00	-35 287,55
Finanzierungstätigkeit										
SU 35	Summe Einzahlungen aus der Finanzierungstätigkeit							0,00	0,00	0,00
SU 36	Summe Auszahlungen aus der Finanzierungstätigkeit							0,00	0,00	0,00
SA4	Saldo (4) Geldfluss aus der Finanzierungstätigkeit (35 – 36)							0,00	0,00	0,00
SA5	Saldo (5) Geldfluss aus der voranschlagswirksamen Gebarung (Saldo 3 + Saldo 4)							-33 500,00	-43 700,00	-35 287,55

		MVAG			Ergebnisvoranschlag			Finanzierungsvoranschlag		
		EH	FH	VC QU	VA 2026	VA 2025	RA 2024	VA 2026	VA 2025	RA 2024
63	Schutzwasserbau									
SA 0 / SA 1	(0) Nettoergebnis (21 - 22) / (1) Geldfluss operative Gebarung (31 – 32)				-27 400,00	-10 700,00	-136 372,76	-27 400,00	-10 700,00	-82 145,34
SA00	Saldo (00) Nettoergebnis nach Haushaltsrücklagen (Saldo 0 + Saldo 01)				-26 200,00	-32 500,00	-32 500,00			
SA2	Saldo (2) Geldfluss aus der Investiven Gebarung (33 – 34)							0,00	0,00	-23 602,80
SA3	Saldo (3) Nettofinanzierungssaldo (Saldo 1 + Saldo 2)							-27 400,00	-10 700,00	-105 748,14
SA4	Saldo (4) Geldfluss aus der Finanzierungstätigkeit (35 – 36)							0,00	0,00	0,00
SA5	Saldo (5) Geldfluss aus der voranschlagswirksamen Gebarung (Saldo 3 + Saldo 4)							-27 400,00	-10 700,00	-105 748,14
633	Wildbachverbauung									
SA 0 / SA 1	(0) Nettoergebnis (21 - 22) / (1) Geldfluss operative Gebarung (31 – 32)				-5 000,00	-10 700,00	-136 372,76	-5 000,00	-10 700,00	-82 145,34
SA00	Saldo (00) Nettoergebnis nach Haushaltsrücklagen (Saldo 0 + Saldo 01)				-3 800,00	-32 500,00	-32 500,00			
SA2	Saldo (2) Geldfluss aus der Investiven Gebarung (33 – 34)							0,00	0,00	-23 602,80
SA3	Saldo (3) Nettofinanzierungssaldo (Saldo 1 + Saldo 2)							-5 000,00	-10 700,00	-105 748,14
SA4	Saldo (4) Geldfluss aus der Finanzierungstätigkeit (35 – 36)							0,00	0,00	0,00
SA5	Saldo (5) Geldfluss aus der voranschlagswirksamen Gebarung (Saldo 3 + Saldo 4)							-5 000,00	-10 700,00	-105 748,14
633000	Wildbachverbauung									
Operative Gebarung										
2/633000+871110	Kapitaltransfers aus Gemeinde-Bedarfszuweisungsmitteln	2121	3121	1	0,00	23 000,00	0,00	0,00	23 000,00	0,00
SU 21 / 31	Summe Erträge / Einzahlungen operative Gebarung				0,00	23 000,00	0,00	0,00	23 000,00	0,00
1/633000-610000	Instandhaltung von Grund und Boden	2224	3224	24	1 000,00	5 000,00	5 057,92	1 000,00	5 000,00	5 057,92
1/633000-691000	Schadensvergütungen	2225	3225		0,00	0,00	48 087,42	0,00	0,00	48 087,42
1/633000-728000	Entgelte für sonstige Leistungen	2225	3225	24	0,00	6 700,00	1 200,00	0,00	6 700,00	1 200,00
1/633000-751100	Transfers an Länder, Landesfonds und Landeskammern	2231	3231	26	4 000,00	22 000,00	82 027,42	4 000,00	22 000,00	27 800,00
SU 22 / 32	Summe Aufwendungen / Auszahlungen operative Gebarung				5 000,00	33 700,00	136 372,76	5 000,00	33 700,00	82 145,34
SA 0 / SA 1	(0) Nettoergebnis (21 - 22) / (1) Geldfluss operative Gebarung (31 – 32)				-5 000,00	-10 700,00	-136 372,76	-5 000,00	-10 700,00	-82 145,34
2/633000+894200	Entnahmen von zweckgebundenen Haushaltsrücklagen	2301			1 200,00	1 200,00	0,00	0,00	0,00	0,00
1/633000-794200	Zuweisungen an zweckgebundene Haushaltsrücklagen	2401			0,00	23 000,00	0,00	0,00	0,00	0,00
SA01	Saldo (01) Haushaltsrücklagen (230 - 240)				1 200,00	-21 800,00	0,00	0,00	0,00	0,00
SA00	Saldo (00) Nettoergebnis nach Haushaltsrücklagen (Saldo 0 + Saldo 01)				-3 800,00	-32 500,00	-136 372,76			
Investive Gebarung										
SU 33	Summe Einzahlungen investive Gebarung							0,00	0,00	0,00
1/633000-050000	Sonderanlagen	3412		1	0,00	0,00	0,00	0,00	0,00	23 602,80
SU 34	Summe Auszahlungen investive Gebarung							0,00	0,00	23 602,80
SA2	Saldo (2) Geldfluss aus der Investiven Gebarung (33 – 34)							0,00	0,00	-23 602,80
SA3	Saldo (3) Nettofinanzierungssaldo (Saldo 1 + Saldo 2)							-5 000,00	-10 700,00	-105 748,14

		MVAG		VC QU	Ergebnisvoranschlag			Finanzierungsvoranschlag		
		EH	FH		VA 2026	VA 2025	RA 2024	VA 2026	VA 2025	RA 2024
Finanzierungstätigkeit										
SU 35	Summe Einzahlungen aus der Finanzierungstätigkeit							0,00	0,00	0,00
SU 36	Summe Auszahlungen aus der Finanzierungstätigkeit							0,00	0,00	0,00
SA4	Saldo (4) Geldfluss aus der Finanzierungstätigkeit (35 – 36)							0,00	0,00	0,00
SA5	Saldo (5) Geldfluss aus der voranschlagswirksamen Gebarung (Saldo 3 + Saldo 4)							-5 000,00	-10 700,00	-105 748,14

		MVAG		VC QU	Ergebnisvoranschlag			Finanzierungsvoranschlag		
		EH	FH		VA 2026	VA 2025	RA 2024	VA 2026	VA 2025	RA 2024
639	Sonstige Einrichtungen und Maßnahmen									
SA 0 / SA 1	(0) Nettoergebnis (21 - 22) / (1) Geldfluss operative Gebarung (31 – 32)				-22 400,00	0,00	0,00	-22 400,00	0,00	0,00
SA00	Saldo (00) Nettoergebnis nach Haushaltsrücklagen (Saldo 0 + Saldo 01)				-22 400,00	0,00	0,00			
SA2	Saldo (2) Geldfluss aus der Investiven Gebarung (33 – 34)							0,00	0,00	0,00
SA3	Saldo (3) Nettofinanzierungssaldo (Saldo 1 + Saldo 2)							-22 400,00	0,00	0,00
SA4	Saldo (4) Geldfluss aus der Finanzierungstätigkeit (35 – 36)							0,00	0,00	0,00
SA5	Saldo (5) Geldfluss aus der voranschlagswirksamen Gebarung (Saldo 3 + Saldo 4)							-22 400,00	0,00	0,00
639000	Sonstige Einrichtungen und Maßnahmen									
Operative Gebarung										
SU 21 / 31	Summe Erträge / Einzahlungen operative Gebarung				0,00	0,00	0,00	0,00	0,00	0,00
1/639000-728000	Entgelte für sonstige Leistungen	2225	3225		22 400,00	0,00	0,00	22 400,00	0,00	0,00
SU 22 / 32	Summe Aufwendungen / Auszahlungen operative Gebarung				22 400,00	0,00	0,00	22 400,00	0,00	0,00
SA 0 / SA 1	(0) Nettoergebnis (21 - 22) / (1) Geldfluss operative Gebarung (31 – 32)				-22 400,00	0,00	0,00	-22 400,00	0,00	0,00
SA01	Saldo (01) Haushaltsrücklagen (230 - 240)				0,00	0,00	0,00	0,00	0,00	0,00
SA00	Saldo (00) Nettoergebnis nach Haushaltsrücklagen (Saldo 0 + Saldo 01)				-22 400,00	0,00	0,00			
Investive Gebarung										
SU 33	Summe Einzahlungen investive Gebarung							0,00	0,00	0,00
SU 34	Summe Auszahlungen investive Gebarung							0,00	0,00	0,00
SA2	Saldo (2) Geldfluss aus der Investiven Gebarung (33 – 34)							0,00	0,00	0,00
SA3	Saldo (3) Nettofinanzierungssaldo (Saldo 1 + Saldo 2)							-22 400,00	0,00	0,00
Finanzierungstätigkeit										
SU 35	Summe Einzahlungen aus der Finanzierungstätigkeit							0,00	0,00	0,00
SU 36	Summe Auszahlungen aus der Finanzierungstätigkeit							0,00	0,00	0,00
SA4	Saldo (4) Geldfluss aus der Finanzierungstätigkeit (35 – 36)							0,00	0,00	0,00
SA5	Saldo (5) Geldfluss aus der voranschlagswirksamen Gebarung (Saldo 3 + Saldo 4)							-22 400,00	0,00	0,00

		MVAG	VC QU	Ergebnisvoranschlag			Finanzierungsvoranschlag		
		EH	FH	VA 2026	VA 2025	RA 2024	VA 2026	VA 2025	RA 2024
7 Wirtschaftsförderung									
SA 0 / SA 1	(0) Nettoergebnis (21 - 22) / (1) Geldfluss operative Gebarung (31 – 32)			-258 300,00	-303 500,00	-401 246,08	-255 000,00	-296 900,00	-393 395,16
SA00	Saldo (00) Nettoergebnis nach Haushaltsrücklagen (Saldo 0 + Saldo 01)			-258 300,00	-303 500,00	-303 500,00			
SA2	Saldo (2) Geldfluss aus der Investiven Gebarung (33 – 34)						0,00	0,00	0,00
SA3	Saldo (3) Nettofinanzierungssaldo (Saldo 1 + Saldo 2)						-255 000,00	-296 900,00	-393 395,16
SA4	Saldo (4) Geldfluss aus der Finanzierungstätigkeit (35 – 36)						0,00	0,00	0,00
SA5	Saldo (5) Geldfluss aus der voranschlagswirksamen Gebarung (Saldo 3 + Saldo 4)						-255 000,00	-296 900,00	-393 395,16
74 Sonstige Förderung der Land- und Forstwirtschaft									
SA 0 / SA 1	(0) Nettoergebnis (21 - 22) / (1) Geldfluss operative Gebarung (31 – 32)			-56 100,00	-55 000,00	-65 701,48	-56 100,00	-55 000,00	-65 701,48
SA00	Saldo (00) Nettoergebnis nach Haushaltsrücklagen (Saldo 0 + Saldo 01)			-56 100,00	-55 000,00	-55 000,00			
SA2	Saldo (2) Geldfluss aus der Investiven Gebarung (33 – 34)						0,00	0,00	0,00
SA3	Saldo (3) Nettofinanzierungssaldo (Saldo 1 + Saldo 2)						-56 100,00	-55 000,00	-65 701,48
SA4	Saldo (4) Geldfluss aus der Finanzierungstätigkeit (35 – 36)						0,00	0,00	0,00
SA5	Saldo (5) Geldfluss aus der voranschlagswirksamen Gebarung (Saldo 3 + Saldo 4)						-56 100,00	-55 000,00	-65 701,48
742 Produktionsförderung									
SA 0 / SA 1	(0) Nettoergebnis (21 - 22) / (1) Geldfluss operative Gebarung (31 – 32)			-62 500,00	-64 600,00	-73 315,17	-62 500,00	-64 600,00	-73 315,17
SA00	Saldo (00) Nettoergebnis nach Haushaltsrücklagen (Saldo 0 + Saldo 01)			-62 500,00	-64 600,00	-64 600,00			
SA2	Saldo (2) Geldfluss aus der Investiven Gebarung (33 – 34)						0,00	0,00	0,00
SA3	Saldo (3) Nettofinanzierungssaldo (Saldo 1 + Saldo 2)						-62 500,00	-64 600,00	-73 315,17
SA4	Saldo (4) Geldfluss aus der Finanzierungstätigkeit (35 – 36)						0,00	0,00	0,00
SA5	Saldo (5) Geldfluss aus der voranschlagswirksamen Gebarung (Saldo 3 + Saldo 4)						-62 500,00	-64 600,00	-73 315,17
742000 Produktionsförderung									
Operative Gebarung									
SU 21 / 31	Summe Erträge / Einzahlungen operative Gebarung			0,00	0,00	0,00	0,00	0,00	0,00
1/742000-757000	Transfers an private Organisationen ohne Erwerbszweck 2234 3234 27			0,00	600,00	600,00	0,00	600,00	600,00
1/742000-768000	Sonstige laufende Transferzahlungen an private Haushalte 2234 3234 27			62 500,00	64 000,00	72 715,17	62 500,00	64 000,00	72 715,17
SU 22 / 32	Summe Aufwendungen / Auszahlungen operative Gebarung			62 500,00	64 600,00	73 315,17	62 500,00	64 600,00	73 315,17
SA 0 / SA 1	(0) Nettoergebnis (21 - 22) / (1) Geldfluss operative Gebarung (31 – 32)			-62 500,00	-64 600,00	-73 315,17	-62 500,00	-64 600,00	-73 315,17
SA01	Saldo (01) Haushaltsrücklagen (230 - 240)			0,00	0,00	0,00	0,00	0,00	0,00
SA00	Saldo (00) Nettoergebnis nach Haushaltsrücklagen (Saldo 0 + Saldo 01)			-62 500,00	-64 600,00	-73 315,17			
Investive Gebarung									
SU 33	Summe Einzahlungen investive Gebarung						0,00	0,00	0,00
SU 34	Summe Auszahlungen investive Gebarung						0,00	0,00	0,00
SA2	Saldo (2) Geldfluss aus der Investiven Gebarung (33 – 34)						0,00	0,00	0,00
SA3	Saldo (3) Nettofinanzierungssaldo (Saldo 1 + Saldo 2)						-62 500,00	-64 600,00	-73 315,17

		MVAG		VC QU	Ergebnisvoranschlag			Finanzierungsvoranschlag		
		EH	FH		VA 2026	VA 2025	RA 2024	VA 2026	VA 2025	RA 2024
Finanzierungstätigkeit										
SU 35	Summe Einzahlungen aus der Finanzierungstätigkeit							0,00	0,00	0,00
SU 36	Summe Auszahlungen aus der Finanzierungstätigkeit							0,00	0,00	0,00
SA4	Saldo (4) Geldfluss aus der Finanzierungstätigkeit (35 – 36)							0,00	0,00	0,00
SA5	Saldo (5) Geldfluss aus der voranschlagswirksamen Gebarung (Saldo 3 + Saldo 4)							-62 500,00	-64 600,00	-73 315,17

		MVAG VC QU			Ergebnisvoranschlag			Finanzierungsvoranschlag		
		EH	FH		VA 2026	VA 2025	RA 2024	VA 2026	VA 2025	RA 2024
747	Jagd und Fischerei									
SA 0 / SA 1	(0) Nettoergebnis (21 - 22) / (1) Geldfluss operative Gebarung (31 – 32)				6 400,00	9 600,00	7 613,69	6 400,00	9 600,00	7 613,69
SA00	Saldo (00) Nettoergebnis nach Haushaltsrücklagen (Saldo 0 + Saldo 01)				6 400,00	9 600,00	9 600,00			
SA2	Saldo (2) Geldfluss aus der Investiven Gebarung (33 – 34)							0,00	0,00	0,00
SA3	Saldo (3) Nettofinanzierungssaldo (Saldo 1 + Saldo 2)							6 400,00	9 600,00	7 613,69
SA4	Saldo (4) Geldfluss aus der Finanzierungstätigkeit (35 – 36)							0,00	0,00	0,00
SA5	Saldo (5) Geldfluss aus der voranschlagswirksamen Gebarung (Saldo 3 + Saldo 4)							6 400,00	9 600,00	7 613,69
747000	Jagd und Fischerei									
Operative Gebarung										
2/747000+811000	Einn. aus Vermietung, Verpachtung Dienstbarkeiten und Baurechten	2115	3115	14	3 600,00	3 600,00	3 583,74	3 600,00	3 600,00	3 583,74
2/747000+811020	Einn. Aus Vermietung	2115	3115	14	23 300,00	24 000,00	19 665,74	23 300,00	24 000,00	19 665,74
SU 21 / 31	Summe Erträge / Einzahlungen operative Gebarung				26 900,00	27 600,00	23 249,48	26 900,00	27 600,00	23 249,48
1/747000-700000	Miet- und Pachtaufwand	2223	3223	24	20 500,00	18 000,00	15 635,79	20 500,00	18 000,00	15 635,79
SU 22 / 32	Summe Aufwendungen / Auszahlungen operative Gebarung				20 500,00	18 000,00	15 635,79	20 500,00	18 000,00	15 635,79
SA 0 / SA 1	(0) Nettoergebnis (21 - 22) / (1) Geldfluss operative Gebarung (31 – 32)				6 400,00	9 600,00	7 613,69	6 400,00	9 600,00	7 613,69
SA01	Saldo (01) Haushaltsrücklagen (230 - 240)				0,00	0,00	0,00	0,00	0,00	0,00
SA00	Saldo (00) Nettoergebnis nach Haushaltsrücklagen (Saldo 0 + Saldo 01)				6 400,00	9 600,00	7 613,69			
Investive Gebarung										
SU 33	Summe Einzahlungen investive Gebarung							0,00	0,00	0,00
SU 34	Summe Auszahlungen investive Gebarung							0,00	0,00	0,00
SA2	Saldo (2) Geldfluss aus der Investiven Gebarung (33 – 34)							0,00	0,00	0,00
SA3	Saldo (3) Nettofinanzierungssaldo (Saldo 1 + Saldo 2)							6 400,00	9 600,00	7 613,69
Finanzierungstätigkeit										
SU 35	Summe Einzahlungen aus der Finanzierungstätigkeit							0,00	0,00	0,00
SU 36	Summe Auszahlungen aus der Finanzierungstätigkeit							0,00	0,00	0,00
SA4	Saldo (4) Geldfluss aus der Finanzierungstätigkeit (35 – 36)							0,00	0,00	0,00
SA5	Saldo (5) Geldfluss aus der voranschlagswirksamen Gebarung (Saldo 3 + Saldo 4)							6 400,00	9 600,00	7 613,69

		MVAG	VC QU	Ergebnisvoranschlag			Finanzierungsvoranschlag		
		EH	FH	VA 2026	VA 2025	RA 2024	VA 2026	VA 2025	RA 2024
77	Förderung des Tourismus								
SA 0 / SA 1	(0) Nettoergebnis (21 - 22) / (1) Geldfluss operative Gebarung (31 – 32)			-24 200,00	-19 700,00	-121 778,96	-24 200,00	-19 700,00	-122 718,96
SA00	Saldo (00) Nettoergebnis nach Haushaltsrücklagen (Saldo 0 + Saldo 01)			-24 200,00	-19 700,00	-19 700,00			
SA2	Saldo (2) Geldfluss aus der Investiven Gebarung (33 – 34)						0,00	0,00	0,00
SA3	Saldo (3) Nettofinanzierungssaldo (Saldo 1 + Saldo 2)						-24 200,00	-19 700,00	-122 718,96
SA4	Saldo (4) Geldfluss aus der Finanzierungstätigkeit (35 – 36)						0,00	0,00	0,00
SA5	Saldo (5) Geldfluss aus der voranschlagswirksamen Gebarung (Saldo 3 + Saldo 4)						-24 200,00	-19 700,00	-122 718,96
771	Maßnahmen zur Förderung des Tourismus								
SA 0 / SA 1	(0) Nettoergebnis (21 - 22) / (1) Geldfluss operative Gebarung (31 – 32)			-24 200,00	-19 700,00	-121 778,96	-24 200,00	-19 700,00	-122 718,96
SA00	Saldo (00) Nettoergebnis nach Haushaltsrücklagen (Saldo 0 + Saldo 01)			-24 200,00	-19 700,00	-19 700,00			
SA2	Saldo (2) Geldfluss aus der Investiven Gebarung (33 – 34)						0,00	0,00	0,00
SA3	Saldo (3) Nettofinanzierungssaldo (Saldo 1 + Saldo 2)						-24 200,00	-19 700,00	-122 718,96
SA4	Saldo (4) Geldfluss aus der Finanzierungstätigkeit (35 – 36)						0,00	0,00	0,00
SA5	Saldo (5) Geldfluss aus der voranschlagswirksamen Gebarung (Saldo 3 + Saldo 4)						-24 200,00	-19 700,00	-122 718,96
771000	Maßnahmen zur Förderung des Tourismus								
Operative Gebarung									
2/771000+816000	Kostenbeiträge (Kostenersätze) für sonstige Leistungen	2114	3114	13	5 000,00	5 000,00	5 375,31	5 000,00	5 375,31
2/771000+816100	Kostenbeiträge (Kostenersätze) für sonstige Leistungen	2114	3114	13	13 500,00	12 500,00	13 327,50	13 500,00	12 857,50
2/771000+816200	Kostenbeiträge (Kostenersätze) für sonstige Leistungen	2114	3114	13	13 500,00	12 500,00	13 327,50	13 500,00	12 857,50
2/771000+816300	Kostenbeiträge (Kostenersätze) für sonstige Leistungen	2114	3114	13	100,00	100,00	99,00	100,00	99,00
2/771000+861100	Transfers von Ländern, Landesfonds und Landeskammern	2121	3121	15	40 000,00	100 000,00	0,00	40 000,00	100 000,00
2/771000+861110	Transfers von Ländern, Landesfonds und Landeskammern	2121	3121	15	0,00	16 000,00	0,00	16 000,00	0,00
SU 21 / 31	Summe Erträge / Einzahlungen operative Gebarung				72 100,00	146 100,00	32 129,31	72 100,00	146 100,00
1/771000-457000	Druckwerke	2221	3221	23	200,00	200,00	0,00	200,00	200,00
1/771000-726000	Mitgliedsbeiträge an Institutionen	2225	3225	24	8 600,00	8 600,00	8 555,77	8 600,00	8 555,77
1/771000-751101	Laufende Transferzahlungen an Länder, Landesf. und Landeskammern	2231	3231	26	11 500,00	11 500,00	12 708,75	11 500,00	12 708,75
1/771000-755100	Transfers an Unternehmen (ohne Finanzunternehmen) und andere	2233	3233	27	62 000,00	135 500,00	121 387,50	62 000,00	135 500,00
1/771000-757100	Lfd. Transferzahlungen an priv. Institutionen	2234	3234	27	14 000,00	10 000,00	11 256,25	14 000,00	10 000,00
SU 22 / 32	Summe Aufwendungen / Auszahlungen operative Gebarung				96 300,00	165 800,00	153 908,27	96 300,00	165 800,00
SA 0 / SA 1	(0) Nettoergebnis (21 - 22) / (1) Geldfluss operative Gebarung (31 – 32)				-24 200,00	-19 700,00	-121 778,96	-24 200,00	-19 700,00

		MVAG		VC QU	Ergebnisvoranschlag			Finanzierungsvoranschlag		
		EH	FH		VA 2026	VA 2025	RA 2024	VA 2026	VA 2025	RA 2024
SA01	Saldo (01) Haushaltsrücklagen (230 - 240)				0,00	0,00	0,00	0,00	0,00	0,00
SA00	Saldo (00) Nettoergebnis nach Haushaltsrücklagen (Saldo 0 + Saldo 01)				-24 200,00	-19 700,00	-121 778,96			
Investive Gebarung										
SU 33	Summe Einzahlungen investive Gebarung							0,00	0,00	0,00
SU 34	Summe Auszahlungen investive Gebarung							0,00	0,00	0,00
SA2	Saldo (2) Geldfluss aus der Investiven Gebarung (33 – 34)							0,00	0,00	0,00
SA3	Saldo (3) Nettofinanzierungssaldo (Saldo 1 + Saldo 2)							-24 200,00	-19 700,00	-122 718,96
Finanzierungstätigkeit										
SU 35	Summe Einzahlungen aus der Finanzierungstätigkeit							0,00	0,00	0,00
SU 36	Summe Auszahlungen aus der Finanzierungstätigkeit							0,00	0,00	0,00
SA4	Saldo (4) Geldfluss aus der Finanzierungstätigkeit (35 – 36)							0,00	0,00	0,00
SA5	Saldo (5) Geldfluss aus der voranschlagswirksamen Gebarung (Saldo 3 + Saldo 4)							-24 200,00	-19 700,00	-122 718,96
78 Förderung von Handel, Gewerbe und Industrie										
SA 0 / SA 1	(0) Nettoergebnis (21 - 22) / (1) Geldfluss operative Gebarung (31 – 32)				-178 000,00	-228 800,00	-213 765,64	-174 700,00	-222 200,00	-204 974,72
SA00	Saldo (00) Nettoergebnis nach Haushaltsrücklagen (Saldo 0 + Saldo 01)				-178 000,00	-228 800,00	-228 800,00			
SA2	Saldo (2) Geldfluss aus der Investiven Gebarung (33 – 34)							0,00	0,00	0,00
SA3	Saldo (3) Nettofinanzierungssaldo (Saldo 1 + Saldo 2)							-174 700,00	-222 200,00	-204 974,72
SA4	Saldo (4) Geldfluss aus der Finanzierungstätigkeit (35 – 36)							0,00	0,00	0,00
SA5	Saldo (5) Geldfluss aus der voranschlagswirksamen Gebarung (Saldo 3 + Saldo 4)							-174 700,00	-222 200,00	-204 974,72
782 Wirtschaftspolitische Maßnahmen										
SA 0 / SA 1	(0) Nettoergebnis (21 - 22) / (1) Geldfluss operative Gebarung (31 – 32)				-178 000,00	-228 800,00	-213 765,64	-174 700,00	-222 200,00	-204 974,72
SA00	Saldo (00) Nettoergebnis nach Haushaltsrücklagen (Saldo 0 + Saldo 01)				-178 000,00	-228 800,00	-228 800,00			
SA2	Saldo (2) Geldfluss aus der Investiven Gebarung (33 – 34)							0,00	0,00	0,00
SA3	Saldo (3) Nettofinanzierungssaldo (Saldo 1 + Saldo 2)							-174 700,00	-222 200,00	-204 974,72
SA4	Saldo (4) Geldfluss aus der Finanzierungstätigkeit (35 – 36)							0,00	0,00	0,00
SA5	Saldo (5) Geldfluss aus der voranschlagswirksamen Gebarung (Saldo 3 + Saldo 4)							-174 700,00	-222 200,00	-204 974,72
782000 Wirtschaftspolitische Maßnahmen										
Operative Gebarung										
2/782000+861140	Transfers von Ländern, Landesfonds und Landeskammern	2121	3121		61 000,00	0,00	0,00	61 000,00	0,00	0,00
2/782000+864000	Transfers von Unternehmen (ohne Finanzunternehmen) und andere	2123	3123	16	0,00	7 300,00	600,00	0,00	7 300,00	600,00
SU 21 / 31	Summe Erträge / Einzahlungen operative Gebarung				61 000,00	7 300,00	600,00	61 000,00	7 300,00	600,00
1/782000-400000	Geringwertige Wirtschaftsgüter (GWG)	2221	3221	23	500,00	500,00	0,00	500,00	500,00	0,00
1/782000-510000	Geldbezüge der Vertragsbediensteten der Verwaltung	2211	3211	20	86 600,00	90 000,00	87 627,40	86 600,00	90 000,00	87 627,40

		MVAG		VC QU	Ergebnisvoranschlag			Finanzierungsvoranschlag		
		EH	FH		VA 2026	VA 2025	RA 2024	VA 2026	VA 2025	RA 2024
1/782000-510100	Geldbezüge der Vertragsbediensteten der Verwaltung	2211	3211		61 000,00	0,00	0,00	61 000,00	0,00	0,00
1/782000-565100	Mehrleistungsvergütungen	2211	3211	20	1 900,00	1 900,00	1 815,92	1 900,00	1 900,00	1 815,92
1/782000-582000	Sonstige Dienstgeberbeiträge zur sozialen Sicherheit	2212	3212	20	17 600,00	15 300,00	16 436,09	17 600,00	15 300,00	16 436,09
1/782000-582200	Sonstige Dienstgeberbeiträge zur sozialen Sicherheit - Ruhebezüge Vb	2212	3212	20	11 400,00	10 400,00	9 647,07	11 400,00	10 400,00	9 647,07
1/782000-593000	Dotierung von Rückstellungen für nicht konsumierte Urlaube	2214			0,00	0,00	2 201,12	0,00	0,00	0,00
1/782000-594100	Dotierung von sonstigen Personalarückstellungen	2214			0,00	0,00	81,74	0,00	0,00	0,00
1/782000-600000	Energiebezüge - Strom	2222	3222	24	1 100,00	900,00	665,17	1 100,00	900,00	781,13
1/782000-600100	Energiebezüge - Wärme	2222	3222	24	1 000,00	600,00	1 478,05	1 000,00	600,00	1 478,05
1/782000-631000	Telekommunikationsdienste	2222	3222	24	600,00	600,00	503,29	600,00	600,00	497,92
1/782000-680700	Planmäßige Abschreibung	2226			3 300,00	6 600,00	6 597,64	0,00	0,00	0,00
1/782000-700000	Mietzinse	2223	3223	24	8 000,00	7 800,00	7 903,75	8 000,00	7 800,00	7 903,75
1/782000-700100	Miet- und Pachtaufwand - EDV	2223	3223	24	600,00	600,00	472,91	600,00	600,00	472,91
1/782000-711000	Gebühren für die Benützung von Gemeindeeinrichtungen und Anlagen gemäß FAG	2225	3225	24	200,00	200,00	138,00	200,00	200,00	175,39
1/782000-720192	Kostenbeiträge (Kostenersätze) für Leistungen	2225	3225	24	200,00	200,00	0,00	200,00	200,00	0,00
1/782000-723000	Amtspauschalien und Repräsentationsaufwendungen	2225	3225	24	700,00	700,00	324,92	700,00	700,00	324,92
1/782000-728000	Entgelte für sonstige Leistungen	2225	3225	24	5 200,00	6 000,00	5 340,05	5 200,00	6 000,00	5 281,65
1/782000-755100	Laufende Transferzahlungen an Unternehmungen	2233	3233	27	25 000,00	80 000,00	57 955,10	25 000,00	80 000,00	57 955,10
1/782000-757000	Transfers an private Organisationen ohne Erwerbszweck	2234	3234	27	14 000,00	13 500,00	15 000,00	14 000,00	13 500,00	15 000,00
1/782000-768000	Sonstige Transfers an private Haushalte	2234	3234	27	100,00	200,00	147,42	100,00	200,00	147,42
1/782000-768100	Sonstige Transfers an private Haushalte	2234	3234	27	0,00	100,00	30,00	0,00	100,00	30,00
SU 22 / 32	Summe Aufwendungen / Auszahlungen operative Gebarung				239 000,00	236 100,00	214 365,64	235 700,00	229 500,00	205 574,72
SA 0 / SA 1	(0) Nettoergebnis (21 - 22) / (1) Geldfluss operative Gebarung (31 - 32)				-178 000,00	-228 800,00	-213 765,64	-174 700,00	-222 200,00	-204 974,72
SA01	Saldo (01) Haushaltsrücklagen (230 - 240)				0,00	0,00	0,00	0,00	0,00	0,00
SA00	Saldo (00) Nettoergebnis nach Haushaltsrücklagen (Saldo 0 + Saldo 01)				-178 000,00	-228 800,00	-213 765,64			
Investive Gebarung										
SU 33	Summe Einzahlungen investive Gebarung							0,00	0,00	0,00
SU 34	Summe Auszahlungen investive Gebarung							0,00	0,00	0,00
SA2	Saldo (2) Geldfluss aus der Investiven Gebarung (33 - 34)							0,00	0,00	0,00
SA3	Saldo (3) Nettofinanzierungssaldo (Saldo 1 + Saldo 2)							-174 700,00	-222 200,00	-204 974,72
Finanzierungstätigkeit										

		MVAG		VC QU	Ergebnisvoranschlag			Finanzierungsvoranschlag		
		EH	FH		VA 2026	VA 2025	RA 2024	VA 2026	VA 2025	RA 2024
SU 35	Summe Einzahlungen aus der Finanzierungstätigkeit							0,00	0,00	0,00
SU 36	Summe Auszahlungen aus der Finanzierungstätigkeit							0,00	0,00	0,00
SA4	Saldo (4) Geldfluss aus der Finanzierungstätigkeit (35 – 36)							0,00	0,00	0,00
SA5	Saldo (5) Geldfluss aus der voranschlagswirksamen Gebarung (Saldo 3 + Saldo 4)							-174 700,00	-222 200,00	-204 974,72

		MVAG	VC QU	Ergebnisvoranschlag			Finanzierungsvoranschlag		
		EH	FH	VA 2026	VA 2025	RA 2024	VA 2026	VA 2025	RA 2024
8 Dienstleistungen									
SA 0 / SA 1	(0) Nettoergebnis (21 - 22) / (1) Geldfluss operative Gebarung (31 – 32)			-1 871 600,00	-2 080 500,00	-2 322 149,77	-783 300,00	-1 137 400,00	-1 407 596,24
SA00	Saldo (00) Nettoergebnis nach Haushaltsrücklagen (Saldo 0 + Saldo 01)			-2 386 600,00	-2 668 000,00	-2 668 000,00			
SA2	Saldo (2) Geldfluss aus der Investiven Gebarung (33 – 34)						-962 400,00	203 400,00	-2 219 226,19
SA3	Saldo (3) Nettofinanzierungssaldo (Saldo 1 + Saldo 2)						-1 745 700,00	-934 000,00	-3 626 822,43
SA4	Saldo (4) Geldfluss aus der Finanzierungstätigkeit (35 – 36)						-855 400,00	-884 700,00	-946 708,44
SA5	Saldo (5) Geldfluss aus der voranschlagswirksamen Gebarung (Saldo 3 + Saldo 4)						-2 601 100,00	-1 818 700,00	-4 573 530,87
81 Öffentliche Einrichtungen (soweit nicht dem Abschnitt 85 zuzuordnen)									
SA 0 / SA 1	(0) Nettoergebnis (21 - 22) / (1) Geldfluss operative Gebarung (31 – 32)			-1 161 800,00	-1 183 200,00	-1 321 440,65	-980 000,00	-999 500,00	-1 174 314,54
SA00	Saldo (00) Nettoergebnis nach Haushaltsrücklagen (Saldo 0 + Saldo 01)			-1 172 600,00	-1 385 300,00	-1 385 300,00			
SA2	Saldo (2) Geldfluss aus der Investiven Gebarung (33 – 34)						-30 000,00	-65 000,00	-128 552,26
SA3	Saldo (3) Nettofinanzierungssaldo (Saldo 1 + Saldo 2)						-1 010 000,00	-1 064 500,00	-1 302 866,80
SA4	Saldo (4) Geldfluss aus der Finanzierungstätigkeit (35 – 36)						-153 400,00	-153 400,00	-153 333,32
SA5	Saldo (5) Geldfluss aus der voranschlagswirksamen Gebarung (Saldo 3 + Saldo 4)						-1 163 400,00	-1 217 900,00	-1 456 200,12
812 WC-Anlagen									
SA 0 / SA 1	(0) Nettoergebnis (21 - 22) / (1) Geldfluss operative Gebarung (31 – 32)			-23 600,00	-26 500,00	-39 923,49	-23 600,00	-26 500,00	-49 833,00
SA00	Saldo (00) Nettoergebnis nach Haushaltsrücklagen (Saldo 0 + Saldo 01)			-17 600,00	-20 500,00	-20 500,00			
SA2	Saldo (2) Geldfluss aus der Investiven Gebarung (33 – 34)						0,00	0,00	0,00
SA3	Saldo (3) Nettofinanzierungssaldo (Saldo 1 + Saldo 2)						-23 600,00	-26 500,00	-49 833,00
SA4	Saldo (4) Geldfluss aus der Finanzierungstätigkeit (35 – 36)						0,00	0,00	0,00
SA5	Saldo (5) Geldfluss aus der voranschlagswirksamen Gebarung (Saldo 3 + Saldo 4)						-23 600,00	-26 500,00	-49 833,00
812000 WC-Anlagen									
Operative Gebarung									
2/812000+829000	Sonstige Erträge	2116	3116	18	0,00	600,00	0,00	0,00	0,00
SU 21 / 31	Summe Erträge / Einzahlungen operative Gebarung				0,00	600,00	0,00	0,00	0,00
1/812000-400000	Geringwertige Wirtschaftsgüter (GWG)	2221	3221	23	800,00	1 200,00	162,78	800,00	237,97
1/812000-454000	Reinigungsmittel	2221	3221	23	1 500,00	2 900,00	4 135,83	1 500,00	4 135,83
1/812000-600000	Energiebezüge - Strom	2222	3222	24	2 000,00	2 000,00	2 308,14	2 000,00	2 563,31
1/812000-691000	Schadensvergütungen	2225	3225	24	0,00	600,00	0,00	600,00	233,76
1/812000-700000	Miet- und Pachtaufwand	2223	3223	24	6 500,00	6 300,00	6 402,20	6 500,00	6 402,20
1/812000-711000	Gebühren für die Benützung von Gemeindefeinrichtungen und Anlagen gemäß FAG	2225	3225	24	12 000,00	13 300,00	12 458,84	12 000,00	21 804,23
1/812000-728000	Entgelte für sonstige Leistungen	2225	3225	24	800,00	800,00	1 017,94	800,00	1 017,94
1/812000-755100	Transfers an Unternehmen (ohne Finanzunternehmen) und andere	2233	3233		0,00	0,00	13 437,76	0,00	13 437,76
SU 22 / 32	Summe Aufwendungen / Auszahlungen operative Gebarung				23 600,00	27 100,00	39 923,49	23 600,00	49 833,00

		MVAG EH FH	VC QU	Ergebnisvoranschlag			Finanzierungsvoranschlag		
				VA 2026	VA 2025	RA 2024	VA 2026	VA 2025	RA 2024
SA 0 / SA 1	(0) Nettoergebnis (21 - 22) / (1) Geldfluss operative Gebarung (31 – 32)			-23 600,00	-26 500,00	-39 923,49	-23 600,00	-26 500,00	-49 833,00
2/812000+894200	Entnahmen von zweckgebundenen Haushaltsrücklagen	2301		6 000,00	6 000,00	0,00	0,00	0,00	0,00
2/812000+894900	Entnahmen von zweckgebundenen Haushaltsrücklagen	2301		0,00	0,00	6 000,00	0,00	0,00	0,00
SA01	Saldo (01) Haushaltsrücklagen (230 - 240)			6 000,00	6 000,00	6 000,00	0,00	0,00	0,00
SA00	Saldo (00) Nettoergebnis nach Haushaltsrücklagen (Saldo 0 + Saldo 01)			-17 600,00	-20 500,00	-33 923,49			
Investive Gebarung									
SU 33	Summe Einzahlungen investive Gebarung						0,00	0,00	0,00
SU 34	Summe Auszahlungen investive Gebarung						0,00	0,00	0,00
SA2	Saldo (2) Geldfluss aus der Investiven Gebarung (33 – 34)						0,00	0,00	0,00
SA3	Saldo (3) Nettofinanzierungssaldo (Saldo 1 + Saldo 2)						-23 600,00	-26 500,00	-49 833,00
Finanzierungstätigkeit									
SU 35	Summe Einzahlungen aus der Finanzierungstätigkeit						0,00	0,00	0,00
SU 36	Summe Auszahlungen aus der Finanzierungstätigkeit						0,00	0,00	0,00
SA4	Saldo (4) Geldfluss aus der Finanzierungstätigkeit (35 – 36)						0,00	0,00	0,00
SA5	Saldo (5) Geldfluss aus der voranschlagswirksamen Gebarung (Saldo 3 + Saldo 4)						-23 600,00	-26 500,00	-49 833,00

		MVAG VC QU			Ergebnisvoranschlag			Finanzierungsvoranschlag		
		EH	FH		VA 2026	VA 2025	RA 2024	VA 2026	VA 2025	RA 2024
814	Straßenreinigung									
SA 0 / SA 1	(0) Nettoergebnis (21 - 22) / (1) Geldfluss operative Gebarung (31 - 32)				-251 100,00	-271 000,00	-246 553,81	-251 100,00	-271 000,00	-301 504,90
SA00	Saldo (00) Nettoergebnis nach Haushaltsrücklagen (Saldo 0 + Saldo 01)				-251 100,00	-271 000,00	-271 000,00			
SA2	Saldo (2) Geldfluss aus der Investiven Gebarung (33 - 34)							0,00	0,00	0,00
SA3	Saldo (3) Nettofinanzierungssaldo (Saldo 1 + Saldo 2)							-251 100,00	-271 000,00	-301 504,90
SA4	Saldo (4) Geldfluss aus der Finanzierungstätigkeit (35 - 36)							0,00	0,00	0,00
SA5	Saldo (5) Geldfluss aus der voranschlagswirksamen Gebarung (Saldo 3 + Saldo 4)							-251 100,00	-271 000,00	-301 504,90
814000	Straßenreinigung									
Operative Gebarung										
2/814000+816000	Kostenbeiträge (Kostenersätze) für sonstige Leistungen	2114	3114	13	242 200,00	234 000,00	229 900,75	242 200,00	234 000,00	229 900,75
2/814000+817200	Erträge aus der Auflösung von sonstigen Rückstellungen	2117			0,00	0,00	2 079,56	0,00	0,00	0,00
2/814000+817300	Erträge aus der Auflösung von sonstigen Rückstellungen	2117			0,00	0,00	2 805,24	0,00	0,00	0,00
2/814000+829000	Sonstige Erträge	2116	3116	18	0,00	0,00	6 147,36	0,00	0,00	6 147,36
2/814000+829200	Sonstige Erträge - Rückersatz Dienstjubiläen	2116	3116	18	0,00	0,00	2 062,46	0,00	0,00	2 062,46
2/814000+861140	Transfers von Ländern, Landesfonds und Landeskammern	2121	3121	15	0,00	0,00	31 854,13	0,00	0,00	19 764,00
2/814000+863100	Transfers von sonstigen Trägern öffentlichen Rechts und Sozialversicherungsträgern	2121	3121	15	0,00	400,00	253,77	0,00	400,00	253,77
SU 21 / 31	Summe Erträge / Einzahlungen operative Gebarung				242 200,00	234 400,00	275 103,27	242 200,00	234 400,00	258 128,34
1/814000-400000	Geringwertige Wirtschaftsgüter (GWG)	2221	3221	23	500,00	500,00	7,84	500,00	500,00	306,93
1/814000-420000	Roh-, Hilfs- und Baustoffe	2221	3221	23	45 000,00	50 000,00	54 778,80	45 000,00	50 000,00	51 629,58
1/814000-511000	Geldbezüge der Vertragsbediensteten in handwerklicher Verwendung	2211	3211	20	199 100,00	190 800,00	187 295,89	199 100,00	190 800,00	187 295,89
1/814000-511100	Geldbezüge der Vertragsbediensteten in handwerklicher Verwendung	2211	3211	20	0,00	0,00	12 090,13	0,00	0,00	12 090,13
1/814000-565000	Mehrleistungsvergütungen	2211	3211	20	12 300,00	21 400,00	13 043,34	12 300,00	21 400,00	13 043,34
1/814000-565100	Mehrleistungsvergütungen	2211	3211	20	15 200,00	14 500,00	12 667,93	15 200,00	14 500,00	12 667,93
1/814000-566000	Zuwendungen aus Anlass von Dienstjubiläen	2212	3212	20	0,00	0,00	1 713,40	0,00	0,00	1 713,40
1/814000-569000	Sonstige Nebengebühren	2211	3211	20	22 800,00	21 900,00	21 885,66	22 800,00	21 900,00	21 885,66
1/814000-580000	Dienstgeberbeiträge zum Ausgleichsfonds für Familienbeihilfen	2212	3212	20	8 100,00	9 100,00	8 112,79	8 100,00	9 100,00	8 112,79
1/814000-582000	Sonstige Dienstgeberbeiträge zur sozialen Sicherheit	2212	3212	20	49 900,00	49 800,00	47 179,37	49 900,00	49 800,00	47 179,37
1/814000-582200	Sonstige Dienstgeberbeiträge zur sozialen Sicherheit - Ruhebezüge Vb	2212	3212	20	25 900,00	24 900,00	23 333,49	25 900,00	24 900,00	23 333,49

		MVAG		VC QU	Ergebnisvoranschlag			Finanzierungsvoranschlag		
		EH	FH		VA 2026	VA 2025	RA 2024	VA 2026	VA 2025	RA 2024
1/814000-593000	Dotierung von Rückstellungen für nicht konsumierte Urlaube	2214			0,00	0,00	2 030,59	0,00	0,00	0,00
1/814000-594100	Dotierung von sonstigen Personalarückstellungen	2214			0,00	0,00	309,72	0,00	0,00	0,00
1/814000-670000	Versicherungen	2222	3222	24	6 000,00	4 400,00	2 658,06	6 000,00	4 400,00	2 658,06
1/814000-691000	Schadensvergütungen	2225	3225	24	0,00	0,00	6 254,02	0,00	0,00	6 254,02
1/814000-700000	Miet- und Pachtaufwand	2223	3223	24	7 800,00	7 000,00	7 781,79	7 800,00	7 000,00	7 868,82
1/814000-724000	Reisegebühren	2225	3225	24	100,00	100,00	29,47	100,00	100,00	29,47
1/814000-728000	Entgelte für sonstige Leistungen	2225	3225	24	100 000,00	110 000,00	119 615,01	100 000,00	110 000,00	162 694,58
1/814000-768000	Sonstige Transfers an private Haushalte	2234	3234	27	600,00	1 000,00	869,78	600,00	1 000,00	869,78
SU 22 / 32	Summe Aufwendungen / Auszahlungen operative Gebarung				493 300,00	505 400,00	521 657,08	493 300,00	505 400,00	559 633,24
SA 0 / SA 1	(0) Nettoergebnis (21 - 22) / (1) Geldfluss operative Gebarung (31 – 32)				-251 100,00	-271 000,00	-246 553,81	-251 100,00	-271 000,00	-301 504,90
SA01	Saldo (01) Haushaltsrücklagen (230 - 240)				0,00	0,00	0,00	0,00	0,00	0,00
SA00	Saldo (00) Nettoergebnis nach Haushaltsrücklagen (Saldo 0 + Saldo 01)				-251 100,00	-271 000,00	-246 553,81			
Investive Gebarung										
SU 33	Summe Einzahlungen investive Gebarung							0,00	0,00	0,00
SU 34	Summe Auszahlungen investive Gebarung							0,00	0,00	0,00
SA2	Saldo (2) Geldfluss aus der Investiven Gebarung (33 – 34)							0,00	0,00	0,00
SA3	Saldo (3) Nettofinanzierungssaldo (Saldo 1 + Saldo 2)							-251 100,00	-271 000,00	-301 504,90
Finanzierungstätigkeit										
SU 35	Summe Einzahlungen aus der Finanzierungstätigkeit							0,00	0,00	0,00
SU 36	Summe Auszahlungen aus der Finanzierungstätigkeit							0,00	0,00	0,00
SA4	Saldo (4) Geldfluss aus der Finanzierungstätigkeit (35 – 36)							0,00	0,00	0,00
SA5	Saldo (5) Geldfluss aus der voranschlagswirksamen Gebarung (Saldo 3 + Saldo 4)							-251 100,00	-271 000,00	-301 504,90

		MVAG			Ergebnisvoranschlag			Finanzierungsvoranschlag		
		EH	FH	VC QU	VA 2026	VA 2025	RA 2024	VA 2026	VA 2025	RA 2024
815	Park- und Gartenanlagen, Kinderspielplätze									
SA 0 / SA 1	(0) Nettoergebnis (21 - 22) / (1) Geldfluss operative Gebarung (31 – 32)				-423 900,00	-367 000,00	-369 222,49	-382 100,00	-323 200,00	-351 933,43
SA00	Saldo (00) Nettoergebnis nach Haushaltsrücklagen (Saldo 0 + Saldo 01)				-415 400,00	-440 900,00	-440 900,00			
SA2	Saldo (2) Geldfluss aus der Investiven Gebarung (33 – 34)							0,00	-8 200,00	-128 552,26
SA3	Saldo (3) Nettofinanzierungssaldo (Saldo 1 + Saldo 2)							-382 100,00	-331 400,00	-480 485,69
SA4	Saldo (4) Geldfluss aus der Finanzierungstätigkeit (35 – 36)							0,00	0,00	0,00
SA5	Saldo (5) Geldfluss aus der voranschlagswirksamen Gebarung (Saldo 3 + Saldo 4)							-382 100,00	-331 400,00	-480 485,69
815000	Park- und Gartenanlagen, Kinderspielplätze									
Operative Gebarung										
2/815000+817200	Erträge aus der Auflösung von sonstigen Rückstellungen	2117			0,00	0,00	1 873,54	0,00	0,00	0,00
2/815000+817300	Erträge aus der Auflösung von sonstigen Rückstellungen	2117			0,00	0,00	2 509,29	0,00	0,00	0,00
2/815000+860100	Transfers von Bund, Bundesfonds und Bundeskammern	2121	3121	15	0,00	0,00	0,00	0,00	0,00	960,00
2/815000+861140	Transfers von Ländern, Landesfonds und Landeskammern	2121	3121	15	0,00	0,00	1 746,96	0,00	0,00	1 746,96
2/815000+867000	Transfers von privaten Organisationen ohne Erwerbszweck	2124	3124		0,00	0,00	203,91	0,00	0,00	203,91
2/815000+871111	Kapitaltransfers aus Gemeinde-Bedarfszuweisungsmittel	2121	3121	1 33	0,00	80 600,00	39 400,00	0,00	80 600,00	39 400,00
SU 21 / 31	Summe Erträge / Einzahlungen operative Gebarung				0,00	80 600,00	45 733,70	0,00	80 600,00	42 310,87
1/815000-400000	Geringwertige Wirtschaftsgüter (GWG)	2221	3221	23	3 500,00	4 000,00	4 738,64	3 500,00	4 000,00	4 815,26
1/815000-420000	Roh-, Hilfs- und Baustoffe	2221	3221	23	20 000,00	26 000,00	31 052,60	20 000,00	26 000,00	31 814,67
1/815000-511000	Geldbezüge der Vertragsbediensteten in handwerklicher Verwendung	2211	3211	20	203 500,00	198 400,00	185 741,05	203 500,00	198 400,00	185 741,05
1/815000-522000	Geldbezüge der nicht ganzjährig beschäftigten Angestellten	2211	3211		3 900,00	0,00	0,00	3 900,00	0,00	0,00
1/815000-523000	Geldbezüge der nicht ganzjährig beschäftigten Arbeiter	2211	3211	20	0,00	10 800,00	2 618,18	0,00	10 800,00	2 618,18
1/815000-565000	Mehrleistungsvergütungen	2211	3211	20	9 200,00	20 000,00	9 842,09	9 200,00	20 000,00	9 842,09
1/815000-565100	Mehrleistungsvergütungen	2211	3211	20	11 500,00	11 100,00	7 095,40	11 500,00	11 100,00	7 095,40
1/815000-569000	Sonstige Nebengebühren	2211	3211	20	26 200,00	25 100,00	22 785,88	26 200,00	25 100,00	22 785,88
1/815000-580000	Dienstgeberbeiträge zum Ausgleichsfonds für Familienbeihilfen	2212	3212	20	8 200,00	8 700,00	7 854,16	8 200,00	8 700,00	7 854,16
1/815000-582000	Sonstige Dienstgeberbeiträge zur sozialen Sicherheit	2212	3212	20	49 800,00	51 200,00	45 353,36	49 800,00	51 200,00	45 353,36
1/815000-582200	Sonstige Dienstgeberbeiträge zur sozialen Sicherheit - Ruhebezüge Vb	2212	3212	20	24 200,00	22 800,00	20 622,45	24 200,00	22 800,00	20 622,45
1/815000-593000	Dotierung von Rückstellungen für nicht konsumierte Urlaube	2214			0,00	0,00	2 794,13	0,00	0,00	0,00

		MVAG		VC QU	Ergebnisvoranschlag			Finanzierungsvoranschlag		
		EH	FH		VA 2026	VA 2025	RA 2024	VA 2026	VA 2025	RA 2024
1/815000-594100	Dotierung von sonstigen Personalrückstellungen	2214			0,00	0,00	46,09	0,00	0,00	0,00
1/815000-600000	Energiebezüge - Strom	2222	3222	24	500,00	500,00	314,85	500,00	500,00	317,39
1/815000-610000	Instandhaltung von Grund und Boden	2224	3224	24	0,00	0,00	2 500,50	0,00	0,00	950,50
1/815000-670000	Versicherungen	2222	3222	24	3 000,00	3 000,00	1 772,04	3 000,00	3 000,00	1 772,04
1/815000-680300	Planmäßige Abschreibung	2226			2 900,00	2 900,00	2 886,24	0,00	0,00	0,00
1/815000-680500	Planmäßige Abschreibung	2226			20 200,00	27 000,00	26 977,92	0,00	0,00	0,00
1/815000-680600	Planmäßige Abschreibung	2226			400,00	400,00	376,25	0,00	0,00	0,00
1/815000-680700	Planmäßige Abschreibung	2226			18 300,00	13 500,00	14 816,80	0,00	0,00	0,00
1/815000-711000	Gebühren für die Benützung von Gemeindeeinrichtungen und Anlagen gemäß FAG	2225	3225	24	1 000,00	800,00	659,10	1 000,00	800,00	796,94
1/815000-722000	Rückersätze von Erträgen	2225	3225		0,00	0,00	640,00	0,00	0,00	640,00
1/815000-724000	Reisegebühren	2225	3225	24	100,00	100,00	23,46	100,00	100,00	23,46
1/815000-728000	Entgelte für sonstige Leistungen	2225	3225	24	17 000,00	20 500,00	22 722,64	17 000,00	20 500,00	50 479,11
1/815000-768000	Sonstige Transfers an private Haushalte	2234	3234	27	500,00	800,00	722,36	500,00	800,00	722,36
SU 22 / 32	Summe Aufwendungen / Auszahlungen operative Gebarung				423 900,00	447 600,00	414 956,19	382 100,00	403 800,00	394 244,30
SA 0 / SA 1	(0) Nettoergebnis (21 - 22) / (1) Geldfluss operative Gebarung (31 - 32)				-423 900,00	-367 000,00	-369 222,49	-382 100,00	-323 200,00	-351 933,43
2/815000+894200	Entnahmen von zweckgebundenen Haushaltsrücklagen	2301			8 500,00	6 700,00	0,00	0,00	0,00	0,00
2/815000+894900	Entnahmen von zweckgebundenen Haushaltsrücklagen	2301			0,00	0,00	3 992,36	0,00	0,00	0,00
1/815000-794200	Zuweisung an zweckgebundene Haushaltsrücklagen	2401			0,00	80 600,00	39 400,00	0,00	0,00	0,00
SA01	Saldo (01) Haushaltsrücklagen (230 - 240)				8 500,00	-73 900,00	-35 407,64	0,00	0,00	0,00
SA00	Saldo (00) Nettoergebnis nach Haushaltsrücklagen (Saldo 0 + Saldo 01)				-415 400,00	-440 900,00	-404 630,13			
Investive Gebarung										
SU 33	Summe Einzahlungen investive Gebarung							0,00	0,00	0,00
1/815000-006100	Sonstige Grundstückseinrichtungen	3412	1		0,00	0,00	0,00	0,00	6 000,00	0,00
1/815000-042200	Amts-, Betriebs- und Geschäftsausstattung	3415	1		0,00	0,00	0,00	0,00	0,00	47 746,66
1/815000-042300	Amts-, Betriebs- und Geschäftsausstattung	3415	1		0,00	0,00	0,00	0,00	2 200,00	0,00
1/815000-050100	Sonderanlagen	3412	1		0,00	0,00	0,00	0,00	0,00	80 805,60
SU 34	Summe Auszahlungen investive Gebarung							0,00	8 200,00	128 552,26
SA2	Saldo (2) Geldfluss aus der Investiven Gebarung (33 - 34)							0,00	-8 200,00	-128 552,26
SA3	Saldo (3) Nettofinanzierungssaldo (Saldo 1 + Saldo 2)							-382 100,00	-331 400,00	-480 485,69
Finanzierungstätigkeit										
SU 35	Summe Einzahlungen aus der Finanzierungstätigkeit							0,00	0,00	0,00
SU 36	Summe Auszahlungen aus der Finanzierungstätigkeit							0,00	0,00	0,00

		MVAG		VC QU		Ergebnisvoranschlag			Finanzierungsvoranschlag		
		EH	FH			VA 2026	VA 2025	RA 2024	VA 2026	VA 2025	RA 2024
SA4	Saldo (4) Geldfluss aus der Finanzierungstätigkeit (35 – 36)								0,00	0,00	0,00
SA5	Saldo (5) Geldfluss aus der voranschlagswirksamen Gebarung (Saldo 3 + Saldo 4)								-382 100,00	-331 400,00	-480 485,69

		MVAG			Ergebnisvoranschlag			Finanzierungsvoranschlag		
		EH	FH	VC QU	VA 2026	VA 2025	RA 2024	VA 2026	VA 2025	RA 2024
816	Öffentliche Beleuchtung und öffentliche Uhren									
SA 0 / SA 1	(0) Nettoergebnis (21 - 22) / (1) Geldfluss operative Gebarung (31 – 32)				-137 500,00	-107 400,00	-227 267,35	-28 000,00	1 500,00	-97 775,11
SA00	Saldo (00) Nettoergebnis nach Haushaltsrücklagen (Saldo 0 + Saldo 01)				-173 900,00	-252 700,00	-252 700,00			
SA2	Saldo (2) Geldfluss aus der Investiven Gebarung (33 – 34)							-30 000,00	-56 800,00	0,00
SA3	Saldo (3) Nettofinanzierungssaldo (Saldo 1 + Saldo 2)							-58 000,00	-55 300,00	-97 775,11
SA4	Saldo (4) Geldfluss aus der Finanzierungstätigkeit (35 – 36)							-153 400,00	-153 400,00	-153 333,32
SA5	Saldo (5) Geldfluss aus der voranschlagswirksamen Gebarung (Saldo 3 + Saldo 4)							-211 400,00	-208 700,00	-251 108,43
816000	Öffentliche Beleuchtung und öffentliche Uhren									
Operative Gebarung										
2/816000+817300	Erträge aus der Auflösung von sonstigen Rückstellungen	2117			0,00	0,00	1 173,47	0,00	0,00	0,00
2/816000+829000	Sonstige Erträge	2116	3116	18	0,00	0,00	10 265,09	0,00	0,00	10 265,09
2/816000+860100	Transfers von Bund, Bundesfonds und Bundeskammern	2121	3121	15	0,00	0,00	0,00	0,00	0,00	960,00
2/816000+861140	Transfers von Ländern, Landesfonds und Landeskammern	2121	3121	15	0,00	0,00	3 030,76	0,00	0,00	3 030,76
2/816000+871111	Kapitaltransfers aus Gemeinde-Bedarfszuweisungsmittel	2121	3121	1 33	0,00	0,00	16 000,00	0,00	0,00	16 000,00
2/816000+871112	Kapitaltransfers aus Gemeinde-Bedarfszuweisungsmitteln	2121	3121	1	0,00	90 000,00	0,00	0,00	90 000,00	0,00
2/816000+871113	Kapitaltransfers aus Gemeinde-Bedarfszuweisungsmitteln	2121	3121	1	30 000,00	0,00	0,00	30 000,00	0,00	0,00
2/816000+871120	Kapitaltransfers aus Gemeinde-Bedarfszuweisungsmittel	2121	3121	33	153 300,00	153 300,00	153 326,00	153 300,00	153 300,00	153 326,00
SU 21 / 31	Summe Erträge / Einzahlungen operative Gebarung				183 300,00	243 300,00	183 795,32	183 300,00	243 300,00	183 581,85
1/816000-400000	Geringwertige Wirtschaftsgüter (GWG)	2221	3221	23	6 000,00	8 000,00	20 178,28	6 000,00	8 000,00	21 508,81
1/816000-511000	Geldbezüge der Vertragsbediensteten in handwerklicher Verwendung	2211	3211	20	62 200,00	61 500,00	55 730,03	62 200,00	61 500,00	55 730,03
1/816000-523000	Geldbezüge der nicht ganzjährig beschäftigten Arbeiterinnen und Arbeiter	2211	3211		0,00	0,00	626,36	0,00	0,00	626,36
1/816000-565000	Mehrleistungsvergütungen	2211	3211	20	2 700,00	4 700,00	2 145,58	2 700,00	4 700,00	2 145,58
1/816000-565100	Mehrleistungsvergütungen	2211	3211	20	3 800,00	3 700,00	2 814,40	3 800,00	3 700,00	2 814,40
1/816000-569000	Sonstige Nebengebühren	2211	3211	20	5 200,00	5 000,00	4 025,12	5 200,00	5 000,00	4 025,12
1/816000-580000	Dienstgeberbeiträge zum Ausgleichsfonds für Familienbeihilfen	2212	3212	20	2 100,00	2 100,00	1 858,65	2 100,00	2 100,00	1 858,65
1/816000-582000	Sonstige Dienstgeberbeiträge zur sozialen Sicherheit	2212	3212	20	14 700,00	14 900,00	13 044,34	14 700,00	14 900,00	13 044,34
1/816000-582200	Sonstige Dienstgeberbeiträge zur sozialen Sicherheit - Ruhebezüge Vb	2212	3212	20	7 200,00	7 200,00	6 238,46	7 200,00	7 200,00	6 238,46
1/816000-590000	Freiwillige Sozialleistungen	2212	3212		0,00	0,00	275,93	0,00	0,00	275,93

		MVAG		VC QU	Ergebnisvoranschlag			Finanzierungsvoranschlag		
		EH	FH		VA 2026	VA 2025	RA 2024	VA 2026	VA 2025	RA 2024
1/816000-593000	Dotierung von Rückstellungen für nicht konsumierte Urlaube	2214			0,00	0,00	2 682,28	0,00	0,00	0,00
1/816000-600000	Energiebezüge - Strom	2222	3222	24	65 000,00	63 000,00	60 126,30	65 000,00	63 000,00	53 562,98
1/816000-618000	Instandhaltung von sonstigen Anlagen	2224	3224	24	10 000,00	16 000,00	52 235,00	10 000,00	16 000,00	45 604,70
1/816000-650700	Zinsen für Finanzschulden in Euro - Finanzunternehmen im Inland	2241	3241	25	16 600,00	26 900,00	39 636,44	16 600,00	26 900,00	39 636,44
1/816000-670000	Versicherungen	2222	3222	24	10 600,00	14 600,00	8 860,21	10 600,00	14 600,00	8 860,21
1/816000-680500	Planmäßige Abschreibung	2226			103 300,00	102 600,00	102 559,97	0,00	0,00	0,00
1/816000-680600	Planmäßige Abschreibung	2226			6 200,00	6 200,00	6 216,00	0,00	0,00	0,00
1/816000-680700	Planmäßige Abschreibung	2226			0,00	100,00	170,21	0,00	0,00	0,00
1/816000-691000	Schadensvergütungen	2225	3225	24	0,00	6 400,00	5 412,14	0,00	6 400,00	5 412,14
1/816000-722000	Rückersätze von Erträgen	2225	3225		0,00	0,00	640,00	0,00	0,00	640,00
1/816000-728000	Entgelte für sonstige Leistungen	2225	3225	24	5 000,00	7 500,00	25 380,58	5 000,00	7 500,00	19 166,42
1/816000-768000	Sonstige laufende Transferzahlungen	2234	3234	27	200,00	300,00	206,39	200,00	300,00	206,39
SU 22 / 32	Summe Aufwendungen / Auszahlungen operative Gebarung				320 800,00	350 700,00	411 062,67	211 300,00	241 800,00	281 356,96
SA 0 / SA 1	(0) Nettoergebnis (21 - 22) / (1) Geldfluss operative Gebarung (31 - 32)				-137 500,00	-107 400,00	-227 267,35	-28 000,00	1 500,00	-97 775,11
2/816000+894200	Entnahmen von zweckgebundenen Haushaltsrücklagen	2301			146 900,00	98 000,00	0,00	0,00	0,00	0,00
2/816000+894900	Entnahmen von zweckgebundenen Haushaltsrücklagen	2301			0,00	0,00	99 714,51	0,00	0,00	0,00
1/816000-794200	Zuweisung an zweckgebundene Haushaltsrücklagen	2401			183 300,00	243 300,00	0,00	0,00	0,00	0,00
1/816000-794900	Zuweisung an zweckgebundene Haushaltsrücklagen	2401			0,00	0,00	169 326,00	0,00	0,00	0,00
SA01	Saldo (01) Haushaltsrücklagen (230 - 240)				-36 400,00	-145 300,00	-69 611,49	0,00	0,00	0,00
SA00	Saldo (00) Nettoergebnis nach Haushaltsrücklagen (Saldo 0 + Saldo 01)				-173 900,00	-252 700,00	-296 878,84			
Investive Gebarung										
2/816000+300742	Kapitaltransfers von Bund - KIG Finanzzuweisungen für Investitionen	3331	1		0,00	0,00	0,00	20 000,00	0,00	0,00
2/816000+300743	Kapitaltransfers von Bund - KIG Finanzzuweisungen für Investitionen	3331	1		0,00	0,00	0,00	0,00	28 200,00	0,00
SU 33	Summe Einzahlungen investive Gebarung							20 000,00	28 200,00	0,00
1/816000-050200	Sonderanlagen	3412	1		0,00	0,00	0,00	0,00	85 000,00	0,00
1/816000-050300	Sonderanlagen	3412	1		0,00	0,00	0,00	50 000,00	0,00	0,00
SU 34	Summe Auszahlungen investive Gebarung							50 000,00	85 000,00	0,00
SA2	Saldo (2) Geldfluss aus der Investiven Gebarung (33 - 34)							-30 000,00	-56 800,00	0,00
SA3	Saldo (3) Nettofinanzierungssaldo (Saldo 1 + Saldo 2)							-58 000,00	-55 300,00	-97 775,11
Finanzierungstätigkeit										
SU 35	Summe Einzahlungen aus der Finanzierungstätigkeit							0,00	0,00	0,00

		MVAG		VC QU	Ergebnisvoranschlag			Finanzierungsvoranschlag		
		EH	FH		VA 2026	VA 2025	RA 2024	VA 2026	VA 2025	RA 2024
1/816000-346100	Darlehenstilgung Straßenbeleuchtung		3614	65	0,00	0,00	0,00	153 400,00	153 400,00	153 333,32
SU 36	Summe Auszahlungen aus der Finanzierungstätigkeit							153 400,00	153 400,00	153 333,32
SA4	Saldo (4) Geldfluss aus der Finanzierungstätigkeit (35 – 36)							-153 400,00	-153 400,00	-153 333,32
SA5	Saldo (5) Geldfluss aus der voranschlagswirksamen Gebarung (Saldo 3 + Saldo 4)							-211 400,00	-208 700,00	-251 108,43

		MVAG		VC QU	Ergebnisvoranschlag			Finanzierungsvoranschlag		
		EH	FH		VA 2026	VA 2025	RA 2024	VA 2026	VA 2025	RA 2024
817	Friedhöfe (einschließlich Einsegnungshallen und Krematorien)									
SA 0 / SA 1	(0) Nettoergebnis (21 - 22) / (1) Geldfluss operative Gebarung (31 – 32)				-31 400,00	-69 800,00	-95 875,92	-17 200,00	-55 100,00	-45 055,72
SA00	Saldo (00) Nettoergebnis nach Haushaltsrücklagen (Saldo 0 + Saldo 01)				-31 400,00	-69 800,00	-69 800,00			
SA2	Saldo (2) Geldfluss aus der Investiven Gebarung (33 – 34)							0,00	0,00	0,00
SA3	Saldo (3) Nettofinanzierungssaldo (Saldo 1 + Saldo 2)							-17 200,00	-55 100,00	-45 055,72
SA4	Saldo (4) Geldfluss aus der Finanzierungstätigkeit (35 – 36)							0,00	0,00	0,00
SA5	Saldo (5) Geldfluss aus der voranschlagswirksamen Gebarung (Saldo 3 + Saldo 4)							-17 200,00	-55 100,00	-45 055,72
817000	Friedhof									
Operative Gebarung										
2/817000+816000	Kostenbeiträge (Kostenersätze) für sonstige Leistungen	2114	3114	13	13 500,00	16 800,00	16 859,92	13 500,00	16 800,00	15 379,04
2/817000+816100	Mahngebühren	2114	3114	13	0,00	100,00	72,00	0,00	100,00	45,00
2/817000+817200	Erträge aus der Auflösung von sonstigen Rückstellungen	2117			0,00	0,00	26,56	0,00	0,00	0,00
2/817000+817300	Erträge aus der Auflösung von sonstigen Rückstellungen	2117			0,00	0,00	1,00	0,00	0,00	0,00
2/817000+852000	Benützungsgebühren	2113	3113	12	172 000,00	131 300,00	143 267,31	172 000,00	131 300,00	143 245,85
2/817000+860100	Transfers von Bund, Bundesfonds und Bundeskammern	2121	3121	15	6 000,00	6 000,00	6 000,00	6 000,00	6 000,00	6 000,00
2/817000+863100	Transfers von sonstigen Trägern öffentlichen Rechts und Sozialversicherungsträgern	2121	3121		0,00	0,00	45,84	0,00	0,00	45,84
SU 21 / 31	Summe Erträge / Einzahlungen operative Gebarung				191 500,00	154 200,00	166 272,63	191 500,00	154 200,00	164 715,73
1/817000-400000	Geringwertige Wirtschaftsgüter (GWG)	2221	3221	23	1 200,00	1 200,00	618,93	1 200,00	1 200,00	933,72
1/817000-420000	Roh-, Hilfs- und Baustoffe	2221	3221	23	1 000,00	1 000,00	898,52	1 000,00	1 000,00	2 368,52
1/817000-454000	Reinigungsmittel	2221	3221	23	500,00	500,00	503,88	500,00	500,00	503,88
1/817000-500000	Geldbezüge der Beamten der Verwaltung	2211	3211	20	7 700,00	7 500,00	7 218,08	7 700,00	7 500,00	7 218,08
1/817000-511000	Geldbezüge der Vertragsbediensteten in handwerklicher Verwendung	2211	3211	20	100 700,00	96 800,00	94 521,60	100 700,00	96 800,00	94 521,60
1/817000-565000	Mehrleistungsvergütungen	2211	3211	20	1 900,00	3 600,00	2 906,05	1 900,00	3 600,00	2 906,05
1/817000-565100	Mehrleistungsvergütungen	2211	3211	20	4 400,00	4 300,00	3 342,96	4 400,00	4 300,00	3 342,96
1/817000-569000	Sonstige Nebengebühren	2211	3211	20	11 800,00	11 000,00	10 790,28	11 800,00	11 000,00	10 790,28
1/817000-580000	Dienstgeberbeiträge zum Ausgleichsfonds für Familienbeihilfen	2212	3212	20	2 200,00	2 800,00	2 884,94	2 200,00	2 800,00	2 884,94
1/817000-582000	Sonstige Dienstgeberbeiträge zur sozialen Sicherheit	2212	3212	20	24 200,00	23 600,00	22 717,72	24 200,00	23 600,00	22 717,72
1/817000-582100	Sonstige Dienstgeberbeiträge zur sozialen Sicherheit - Ruhebezüge Beamte	2212	3212	20	2 300,00	2 300,00	2 164,77	2 300,00	2 300,00	2 164,77
1/817000-582200	Sonstige Dienstgeberbeiträge zur sozialen Sicherheit - Ruhebezüge Vb	2212	3212	20	12 300,00	11 100,00	10 341,99	12 300,00	11 100,00	10 341,99

		MVAG		VC QU	Ergebnisvoranschlag			Finanzierungsvoranschlag		
		EH	FH		VA 2026	VA 2025	RA 2024	VA 2026	VA 2025	RA 2024
1/817000-593000	Dotierung von Rückstellungen für nicht konsumierte Urlaube	2214			0,00	0,00	591,36	0,00	0,00	0,00
1/817000-594100	Dotierung von sonstigen Personalarückstellungen	2214			0,00	0,00	192,26	0,00	0,00	0,00
1/817000-600000	Energiebezüge - Strom	2222	3222	24	6 000,00	7 000,00	5 725,08	6 000,00	7 000,00	3 253,89
1/817000-610000	Instandhaltung von Grund und Boden	2224	3224	24	0,00	0,00	29 280,00	0,00	0,00	0,00
1/817000-618000	Instandhaltung von sonstigen Anlagen	2224	3224	24	0,00	0,00	59,13	0,00	0,00	59,13
1/817000-631000	Telekommunikationsdienste	2222	3222	24	100,00	100,00	72,89	100,00	100,00	70,50
1/817000-680300	Planmäßige Abschreibung	2226			3 800,00	3 800,00	3 801,83	0,00	0,00	0,00
1/817000-680500	Planmäßige Abschreibung	2226			9 000,00	9 000,00	9 012,24	0,00	0,00	0,00
1/817000-680600	Planmäßige Abschreibung	2226			0,00	0,00	499,32	0,00	0,00	0,00
1/817000-680700	Planmäßige Abschreibung	2226			1 400,00	1 900,00	2 473,94	0,00	0,00	0,00
1/817000-711000	Gebühren f.d. Benützung v.Gemeinde-einrichtungen u. -anlagen gem. FAG	2225	3225	24	2 200,00	2 000,00	1 947,32	2 200,00	2 000,00	1 604,02
1/817000-724000	Reisegebühren	2225	3225	24	0,00	100,00	0,00	0,00	100,00	0,00
1/817000-728000	Entgelte für sonstige Leistungen	2225	3225	24	30 000,00	34 000,00	49 200,17	30 000,00	34 000,00	43 706,11
1/817000-768000	Sonstige Transfers an private Haushalte	2234	3234	27	200,00	400,00	383,29	200,00	400,00	383,29
SU 22 / 32	Summe Aufwendungen / Auszahlungen operative Gebarung				222 900,00	224 000,00	262 148,55	208 700,00	209 300,00	209 771,45
SA 0 / SA 1	(0) Nettoergebnis (21 - 22) / (1) Geldfluss operative Gebarung (31 – 32)				-31 400,00	-69 800,00	-95 875,92	-17 200,00	-55 100,00	-45 055,72
SA01	Saldo (01) Haushaltsrücklagen (230 - 240)				0,00	0,00	0,00	0,00	0,00	0,00
SA00	Saldo (00) Nettoergebnis nach Haushaltsrücklagen (Saldo 0 + Saldo 01)				-31 400,00	-69 800,00	-95 875,92			
Investive Gebarung										
SU 33	Summe Einzahlungen investive Gebarung							0,00	0,00	0,00
SU 34	Summe Auszahlungen investive Gebarung							0,00	0,00	0,00
SA2	Saldo (2) Geldfluss aus der Investiven Gebarung (33 – 34)							0,00	0,00	0,00
SA3	Saldo (3) Nettofinanzierungssaldo (Saldo 1 + Saldo 2)							-17 200,00	-55 100,00	-45 055,72
Finanzierungstätigkeit										
SU 35	Summe Einzahlungen aus der Finanzierungstätigkeit							0,00	0,00	0,00
SU 36	Summe Auszahlungen aus der Finanzierungstätigkeit							0,00	0,00	0,00
SA4	Saldo (4) Geldfluss aus der Finanzierungstätigkeit (35 – 36)							0,00	0,00	0,00
SA5	Saldo (5) Geldfluss aus der voranschlagswirksamen Gebarung (Saldo 3 + Saldo 4)							-17 200,00	-55 100,00	-45 055,72

		MVAG VC QU			Ergebnisvoranschlag			Finanzierungsvoranschlag		
		EH	FH		VA 2026	VA 2025	RA 2024	VA 2026	VA 2025	RA 2024
819	Sonstige öffentliche Einrichtungen									
SA 0 / SA 1	(0) Nettoergebnis (21 - 22) / (1) Geldfluss operative Gebarung (31 – 32)				-294 300,00	-341 500,00	-342 597,59	-278 000,00	-325 200,00	-328 212,38
SA00	Saldo (00) Nettoergebnis nach Haushaltsrücklagen (Saldo 0 + Saldo 01)				-283 200,00	-330 400,00	-330 400,00			
SA2	Saldo (2) Geldfluss aus der Investiven Gebarung (33 – 34)							0,00	0,00	0,00
SA3	Saldo (3) Nettofinanzierungssaldo (Saldo 1 + Saldo 2)							-278 000,00	-325 200,00	-328 212,38
SA4	Saldo (4) Geldfluss aus der Finanzierungstätigkeit (35 – 36)							0,00	0,00	0,00
SA5	Saldo (5) Geldfluss aus der voranschlagswirksamen Gebarung (Saldo 3 + Saldo 4)							-278 000,00	-325 200,00	-328 212,38
819000	Sonstige öffentliche Einrichtungen									
Operative Gebarung										
2/819000+811020	Miet- und Pachtertrag	2115	3115	14	2 900,00	4 600,00	2 940,00	2 900,00	4 600,00	2 940,00
2/819000+864100	Transfers von Unternehmen (ohne Finanzunternehmen) und andere	2123	3123	16	3 200,00	3 200,00	0,00	3 200,00	3 200,00	0,00
SU 21 / 31	Summe Erträge / Einzahlungen operative Gebarung				6 100,00	7 800,00	2 940,00	6 100,00	7 800,00	2 940,00
1/819000-600000	Energiebezüge - Strom	2222	3222	24	6 500,00	10 500,00	10 038,58	6 500,00	10 500,00	12 700,78
1/819000-618000	Instandhaltung von sonstigen Anlagen	2224	3224	24	100,00	100,00	2 945,46	100,00	100,00	2 945,46
1/819000-619000	Instandhaltung von Sonderanlagen	2224	3224	24	10 500,00	500,00	0,00	10 500,00	500,00	0,00
1/819000-680200	Planmäßige Abschreibung	2226			13 800,00	13 800,00	13 772,11	0,00	0,00	0,00
1/819000-680500	Planmäßige Abschreibung	2226			2 500,00	2 500,00	2 541,45	0,00	0,00	0,00
1/819000-711000	Gebühren für die Benützung von Gemeindeeinrichtungen und Anlagen gemäß FAG	2225	3225	24	100,00	100,00	136,71	100,00	100,00	129,20
1/819000-728100	Entgelte für sonstige Leistungen - gMeinBus	2225	3225	24	110 000,00	120 000,00	114 993,40	110 000,00	120 000,00	115 331,85
1/819000-728200	Entgelte für sonstige Leistungen - Nachtbus	2225	3225	24	6 600,00	6 500,00	6 317,84	6 600,00	6 500,00	6 317,84
1/819000-728300	Entgelte für sonstige Leistungen - Zusatzlinien	2225	3225	24	36 500,00	36 000,00	34 920,22	36 500,00	36 000,00	34 920,22
1/819000-728400	Entgelte für sonstige Leistungen - 4takt	2225	3225	24	3 800,00	3 800,00	3 786,00	3 800,00	3 800,00	3 786,00
1/819000-728500	Entgelte für sonstige Leistungen - Carsharing	2225	3225	24	0,00	14 500,00	13 109,43	0,00	14 500,00	12 044,64
1/819000-728600	Entgelte für sonstige Leistungen - Citybus	2225	3225	24	110 000,00	141 000,00	142 976,39	110 000,00	141 000,00	142 976,39
SU 22 / 32	Summe Aufwendungen / Auszahlungen operative Gebarung				300 400,00	349 300,00	345 537,59	284 100,00	333 000,00	331 152,38
SA 0 / SA 1	(0) Nettoergebnis (21 - 22) / (1) Geldfluss operative Gebarung (31 – 32)				-294 300,00	-341 500,00	-342 597,59	-278 000,00	-325 200,00	-328 212,38
2/819000+894200	Entnahmen von zweckgebundenen Haushaltsrücklagen	2301			11 100,00	11 100,00	0,00	0,00	0,00	0,00
2/819000+894900	Entnahmen von zweckgebundenen Haushaltsrücklagen	2301			0,00	0,00	11 106,06	0,00	0,00	0,00
SA01	Saldo (01) Haushaltsrücklagen (230 - 240)				11 100,00	11 100,00	11 106,06	0,00	0,00	0,00
SA00	Saldo (00) Nettoergebnis nach Haushaltsrücklagen (Saldo 0 + Saldo 01)				-283 200,00	-330 400,00	-331 491,53			
Investive Gebarung										

		MVAG		VC QU	Ergebnisvoranschlag			Finanzierungsvoranschlag		
		EH	FH		VA 2026	VA 2025	RA 2024	VA 2026	VA 2025	RA 2024
SU 33	Summe Einzahlungen investive Gebarung							0,00	0,00	0,00
SU 34	Summe Auszahlungen investive Gebarung							0,00	0,00	0,00
SA2	Saldo (2) Geldfluss aus der Investiven Gebarung (33 – 34)							0,00	0,00	0,00
SA3	Saldo (3) Nettofinanzierungssaldo (Saldo 1 + Saldo 2)							-278 000,00	-325 200,00	-328 212,38
Finanzierungstätigkeit										
SU 35	Summe Einzahlungen aus der Finanzierungstätigkeit							0,00	0,00	0,00
SU 36	Summe Auszahlungen aus der Finanzierungstätigkeit							0,00	0,00	0,00
SA4	Saldo (4) Geldfluss aus der Finanzierungstätigkeit (35 – 36)							0,00	0,00	0,00
SA5	Saldo (5) Geldfluss aus der voranschlagswirksamen Gebarung (Saldo 3 + Saldo 4)							-278 000,00	-325 200,00	-328 212,38
82 Betriebsähnliche Einrichtungen und Betriebe										
SA 0 / SA 1	(0) Nettoergebnis (21 - 22) / (1) Geldfluss operative Gebarung (31 – 32)				-588 000,00	-517 400,00	-613 996,48	-386 200,00	-361 000,00	-499 671,25
SA00	Saldo (00) Nettoergebnis nach Haushaltsrücklagen (Saldo 0 + Saldo 01)				-737 100,00	-673 000,00	-673 000,00			
SA2	Saldo (2) Geldfluss aus der Investiven Gebarung (33 – 34)							-663 100,00	-151 800,00	-2 052 293,60
SA3	Saldo (3) Nettofinanzierungssaldo (Saldo 1 + Saldo 2)							-1 049 300,00	-512 800,00	-2 551 964,85
SA4	Saldo (4) Geldfluss aus der Finanzierungstätigkeit (35 – 36)							-201 900,00	-201 900,00	-201 866,66
SA5	Saldo (5) Geldfluss aus der voranschlagswirksamen Gebarung (Saldo 3 + Saldo 4)							-1 251 200,00	-714 700,00	-2 753 831,51
820 Wirtschaftshöfe										
SA 0 / SA 1	(0) Nettoergebnis (21 - 22) / (1) Geldfluss operative Gebarung (31 – 32)				-193 300,00	-172 000,00	-240 489,13	-52 900,00	-43 000,00	-169 566,92
SA00	Saldo (00) Nettoergebnis nach Haushaltsrücklagen (Saldo 0 + Saldo 01)				-361 600,00	-347 600,00	-347 600,00			
SA2	Saldo (2) Geldfluss aus der Investiven Gebarung (33 – 34)							-363 100,00	0,00	-2 029 489,56
SA3	Saldo (3) Nettofinanzierungssaldo (Saldo 1 + Saldo 2)							-416 000,00	-43 000,00	-2 199 056,48
SA4	Saldo (4) Geldfluss aus der Finanzierungstätigkeit (35 – 36)							-201 900,00	-201 900,00	-201 866,66
SA5	Saldo (5) Geldfluss aus der voranschlagswirksamen Gebarung (Saldo 3 + Saldo 4)							-617 900,00	-244 900,00	-2 400 923,14
820000 Wirtschaftshof										
Operative Gebarung										
2/820000+813000	Erträge aus der Auflösung von Investitionszuschüssen (Kapitaltransfers)	2127			26 000,00	26 000,00	26 000,00	0,00	0,00	0,00
2/820000+816000	Kostenbeiträge (Kostenersätze) für sonstige Leistungen	2114	3114	13	20 000,00	18 000,00	17 879,24	20 000,00	18 000,00	17 902,08
2/820000+816092	Kostenbeiträge (Kostenersätze) für sonstige Leistungen	2114	3114	13	*	246 900,00	238 400,00	206 770,43	238 400,00	206 770,43
2/820000+817200	Erträge aus der Auflösung von sonstigen Rückstellungen	2117			0,00	0,00	2 777,25	0,00	0,00	0,00
2/820000+817300	Erträge aus der Auflösung von sonstigen Rückstellungen	2117			0,00	0,00	1 150,40	0,00	0,00	0,00
2/820000+823000	Sonstige Zinserträge	2131	3131		0,00	0,00	156,35	0,00	0,00	156,35
2/820000+829000	Sonstige Erträge	2116	3116	18	0,00	500,00	0,00	0,00	500,00	0,00

		MVAG		VC QU	Ergebnisvoranschlag			Finanzierungsvoranschlag		
		EH	FH		VA 2026	VA 2025	RA 2024	VA 2026	VA 2025	RA 2024
2/820000+829200	Sonstige Erträge - Rückersatz Dienstjubiläen	2116	3116	18	400,00	700,00	1 469,30	400,00	700,00	1 469,30
2/820000+860100	Transfers von Bund, Bundesfonds und Bundeskammern	2121	3121	15	200,00	6 000,00	5 549,25	200,00	6 000,00	6 147,84
2/820000+861140	Transfers von Ländern, Landesfonds und Landeskammern	2121	3121	15	0,00	0,00	12 648,69	0,00	0,00	1 940,57
2/820000+871120	Kapitaltransfers aus Gemeinde-Bedarfszuweisungsmittel	2121	3121	33	10 000,00	10 000,00	10 000,00	10 000,00	10 000,00	10 000,00
2/820000+871121	Kapitaltransfers aus Gemeinde-Bedarfszuweisungsmitteln	2121	3121		190 700,00	190 700,00	190 700,00	190 700,00	190 700,00	190 700,00
SU 21 / 31	Summe Erträge / Einzahlungen operative Gebarung				494 200,00	490 300,00	475 100,91	468 200,00	464 300,00	435 086,57
1/820000-400000	Geringwertige Wirtschaftsgüter (GWG)	2221	3221	23	20 000,00	22 000,00	19 432,28	20 000,00	22 000,00	19 484,81
1/820000-420000	Roh-, Hilfs- und Baustoffe	2221	3221	23	5 000,00	4 500,00	8 976,46	5 000,00	4 500,00	9 139,49
1/820000-451000	Brennstoffe	2221	3221	23	5 500,00	5 500,00	3 993,09	5 500,00	5 500,00	7 304,79
1/820000-454000	Reinigungsmittel	2221	3221	23	2 700,00	2 700,00	3 105,75	2 700,00	2 700,00	3 177,26
1/820000-456000	Schreib-, Zeichen- und sonstige Büromittel	2221	3221	23	100,00	200,00	453,98	100,00	200,00	453,98
1/820000-500000	Geldbezüge der Beamten der Verwaltung	2211	3211	20	5 900,00	5 800,00	5 694,68	5 900,00	5 800,00	5 694,68
1/820000-510000	Geldbezüge der Vertragsbediensteten der Verwaltung	2211	3211	20	144 400,00	144 000,00	160 723,08	144 400,00	144 000,00	160 723,08
1/820000-510100	Geldbezüge der Vertragsbediensteten der Verwaltung	2211	3211	20	0,00	0,00	10 364,64	0,00	0,00	10 364,64
1/820000-511000	Geldbezüge der Vertragsbediensteten in handwerklicher Verwendung	2211	3211	20	88 200,00	80 500,00	79 548,06	88 200,00	80 500,00	79 548,06
1/820000-511100	Geldbezüge der Vertragsbediensteten in handwerklicher Verwendung	2211	3211	20	0,00	0,00	345,68	0,00	0,00	345,68
1/820000-523000	Geldbezüge der nicht ganzjährig beschäftigten Arbeiter	2211	3211	20	0,00	0,00	6 948,68	0,00	0,00	6 948,68
1/820000-565000	Mehrleistungsvergütungen	2211	3211	20	3 400,00	4 900,00	2 737,94	3 400,00	4 900,00	2 737,94
1/820000-565100	Mehrleistungsvergütungen	2211	3211	20	8 200,00	8 000,00	8 992,34	8 200,00	8 000,00	8 992,34
1/820000-566000	Zuwendungen aus Anlass von Dienstjubiläen	2212	3212	20	300,00	600,00	1 213,75	300,00	600,00	1 213,75
1/820000-569000	Sonstige Nebengebühren	2211	3211	20	8 100,00	7 900,00	9 232,39	8 100,00	7 900,00	9 232,39
1/820000-580000	Dienstgeberbeiträge zum Ausgleichsfonds für Familienbeihilfen	2212	3212	20	9 200,00	9 200,00	9 131,11	9 200,00	9 200,00	9 131,11
1/820000-582000	Sonstige Dienstgeberbeiträge zur sozialen Sicherheit	2212	3212	20	50 500,00	49 100,00	53 693,16	50 500,00	49 100,00	53 693,16
1/820000-582100	Sonstige Dienstgeberbeiträge zur sozialen Sicherheit - Ruhebezüge Beamte	2212	3212	20	1 800,00	1 800,00	1 741,33	1 800,00	1 800,00	1 741,33
1/820000-582200	Sonstige Dienstgeberbeiträge zur sozialen Sicherheit - Ruhebezüge Vb	2212	3212	20	32 600,00	26 200,00	23 813,86	32 600,00	26 200,00	23 813,86
1/820000-590000	Freiwillige Sozialleistungen	2212	3212	20	0,00	0,00	16,54	0,00	0,00	16,54

		MVAG		VC QU	Ergebnisvoranschlag			Finanzierungsvoranschlag		
		EH	FH		VA 2026	VA 2025	RA 2024	VA 2026	VA 2025	RA 2024
1/820000-593000	Dotierung von Rückstellungen für nicht konsumierte Urlaube	2214			0,00	0,00	6 086,06	0,00	0,00	0,00
1/820000-594100	Dotierung von sonstigen Personalrückstellungen	2214			0,00	0,00	709,79	0,00	0,00	0,00
1/820000-600000	Energiebezüge - Strom	2222	3222	24	11 500,00	12 000,00	13 360,62	11 500,00	12 000,00	7 901,91
1/820000-614000	Instandhaltung von Gebäuden und Bauten	2224	3224	24	6 000,00	5 200,00	2 597,72	6 000,00	5 200,00	2 516,84
1/820000-616000	Instandhaltung von Maschinen und maschinellen Anlagen	2224	3224	24	4 000,00	3 900,00	0,00	4 000,00	3 900,00	0,00
1/820000-631000	Telekommunikationsdienste	2222	3222	24	2 800,00	2 800,00	2 771,72	2 800,00	2 800,00	2 770,44
1/820000-650700	Zinsen für Finanzschulden in Euro - Finanzunternehmen im Inland	2241	3241	25	1 600,00	1 600,00	1 719,48	1 600,00	1 600,00	1 719,48
1/820000-650701	Zinsen für Finanzschulden in Euro - Finanzunternehmen im Inland	2241	3241	25	44 000,00	45 600,00	100 569,36	44 000,00	45 600,00	100 569,36
1/820000-659000	Geldverkehrs- und Bankspesen	2244	3244		0,00	0,00	8,73	0,00	0,00	8,73
1/820000-670000	Versicherungen	2222	3222	24	3 000,00	2 900,00	1 772,04	3 000,00	2 900,00	1 772,04
1/820000-670100	Versicherungen - Dienstjubiläen	2222	3222	24	26 700,00	28 600,00	38 836,32	26 700,00	28 600,00	38 836,32
1/820000-680300	Planmäßige Abschreibung	2226			164 600,00	153 100,00	99 808,37	0,00	0,00	0,00
1/820000-680700	Planmäßige Abschreibung	2226			1 800,00	1 900,00	2 338,23	0,00	0,00	0,00
1/820000-691000	Schadensvergütungen	2225	3225	24	0,00	0,00	3 864,61	0,00	0,00	3 864,61
1/820000-700092	Miet- und Pachtaufwand	2223	3223		0,00	600,00	0,00	0,00	600,00	0,00
1/820000-700100	Miet- und Pachtaufwand - EDV	2223	3223	24	16 500,00	6 200,00	5 995,57	16 500,00	6 200,00	5 878,09
1/820000-710000	Öffentliche Abgaben, ohne Gebühren gemäß FAG	2225	3225	24	800,00	800,00	704,77	800,00	800,00	704,77
1/820000-711000	Gebühren f.d. Benützung v.Gemeinde-einrichtungen u. -anlagen gem. FAG	2225	3225	24	7 700,00	7 500,00	6 762,17	7 700,00	7 500,00	6 855,30
1/820000-724000	Reisegebühren	2225	3225	24	0,00	100,00	48,02	0,00	100,00	48,02
1/820000-728000	Entgelte für sonstige Leistungen	2225	3225	24	10 000,00	15 500,00	16 510,94	10 000,00	15 500,00	16 483,29
1/820000-768000	Sonstige laufende Transferzahlungen an private Haushalte	2234	3234	27	600,00	1 100,00	966,72	600,00	1 100,00	966,72
SU 22 / 32	Summe Aufwendungen / Auszahlungen operative Gebarung				687 500,00	662 300,00	715 590,04	521 100,00	507 300,00	604 653,49
SA 0 / SA 1	(0) Nettoergebnis (21 - 22) / (1) Geldfluss operative Gebarung (31 - 32)				-193 300,00	-172 000,00	-240 489,13	-52 900,00	-43 000,00	-169 566,92
2/820000+894000	Entnahmen von zweckgebundenen Haushaltsrücklagen	2301			0,00	0,00	2 842 658,93	0,00	0,00	0,00
2/820000+894200	Entnahmen von zweckgebundenen Haushaltsrücklagen	2301			32 400,00	25 100,00	0,00	0,00	0,00	0,00
2/820000+894900	Entnahmen von zweckgebundenen Haushaltsrücklagen	2301			0,00	0,00	24 752,81	0,00	0,00	0,00
1/820000-794000	Zuweisung an zweckgebundene Haushaltsrücklagen	2401			0,00	0,00	113,91	0,00	0,00	0,00
1/820000-794200	Zuweisung an zweckgebundene Haushaltsrücklagen	2401			200 700,00	200 700,00	0,00	0,00	0,00	0,00

		MVAG		VC QU	Ergebnisvoranschlag			Finanzierungsvoranschlag		
		EH	FH		VA 2026	VA 2025	RA 2024	VA 2026	VA 2025	RA 2024
1/820000-794900	Zuweisung an zweckgebundene Haushaltsrücklagen	2401			0,00	0,00	200 700,00	0,00	0,00	0,00
SA01	Saldo (01) Haushaltsrücklagen (230 - 240)				-168 300,00	-175 600,00	2 666 597,83	0,00	0,00	0,00
SA00	Saldo (00) Nettoergebnis nach Haushaltsrücklagen (Saldo 0 + Saldo 01)				-361 600,00	-347 600,00	2 426 108,70			
Investive Gebarung										
SU 33	Summe Einzahlungen investive Gebarung							0,00	0,00	0,00
1/820000-010000	Gebäude und Bauten		3413	1 40	0,00	0,00	0,00	363 100,00	0,00	0,00
1/820000-061000	Im Bau befindliche Gebäude und Bauten		3413	1 40	0,00	0,00	0,00	0,00	0,00	2 029 489,56
SU 34	Summe Auszahlungen investive Gebarung							363 100,00	0,00	2 029 489,56
SA2	Saldo (2) Geldfluss aus der Investiven Gebarung (33 – 34)							-363 100,00	0,00	-2 029 489,56
SA3	Saldo (3) Nettofinanzierungssaldo (Saldo 1 + Saldo 2)							-416 000,00	-43 000,00	-2 199 056,48
Finanzierungstätigkeit										
SU 35	Summe Einzahlungen aus der Finanzierungstätigkeit							0,00	0,00	0,00
1/820000-346100	Investitionsdarlehen von Finanzunternehmen		3614	65	0,00	0,00	0,00	11 200,00	11 200,00	11 200,00
1/820000-346200	Investitionsdarlehen von Finanzunternehmen		3614	65	0,00	0,00	0,00	190 700,00	190 700,00	190 666,66
SU 36	Summe Auszahlungen aus der Finanzierungstätigkeit							201 900,00	201 900,00	201 866,66
SA4	Saldo (4) Geldfluss aus der Finanzierungstätigkeit (35 – 36)							-201 900,00	-201 900,00	-201 866,66
SA5	Saldo (5) Geldfluss aus der voranschlagswirksamen Gebarung (Saldo 3 + Saldo 4)							-617 900,00	-244 900,00	-2 400 923,14

		MVAG		VC QU	Ergebnisvoranschlag			Finanzierungsvoranschlag		
		EH	FH		VA 2026	VA 2025	RA 2024	VA 2026	VA 2025	RA 2024
821	Fuhrpark									
SA 0 / SA 1	(0) Nettoergebnis (21 - 22) / (1) Geldfluss operative Gebarung (31 – 32)				-371 000,00	-322 000,00	-349 698,72	-309 600,00	-294 600,00	-301 858,01
SA00	Saldo (00) Nettoergebnis nach Haushaltsrücklagen (Saldo 0 + Saldo 01)				-351 800,00	-302 000,00	-302 000,00			
SA2	Saldo (2) Geldfluss aus der Investiven Gebarung (33 – 34)							-300 000,00	-151 800,00	-22 804,04
SA3	Saldo (3) Nettofinanzierungssaldo (Saldo 1 + Saldo 2)							-609 600,00	-446 400,00	-324 662,05
SA4	Saldo (4) Geldfluss aus der Finanzierungstätigkeit (35 – 36)							0,00	0,00	0,00
SA5	Saldo (5) Geldfluss aus der voranschlagswirksamen Gebarung (Saldo 3 + Saldo 4)							-609 600,00	-446 400,00	-324 662,05
821000	Fuhrpark									
Operative Gebarung										
2/821000+817300	Erträge aus der Auflösung von sonstigen Rückstellungen	2117			0,00	0,00	148,50	0,00	0,00	0,00
2/821000+829000	Sonstige Erträge	2116	3116	18	0,00	0,00	921,36	0,00	0,00	921,36
2/821000+829200	Sonstige Erträge - Rückersatz Dienstjubiläen	2116	3116		100,00	0,00	5 156,18	100,00	0,00	5 156,18
2/821000+871111	Kapitaltransfers aus Gemeinde-Bedarfszuweisungsmitteln	2121	3121	1	0,00	0,00	20 900,00	0,00	0,00	20 900,00
SU 21 / 31	Summe Erträge / Einzahlungen operative Gebarung				100,00	0,00	27 126,04	100,00	0,00	26 977,54
1/821000-452000	Treibstoffe	2221	3221	23	70 000,00	54 000,00	55 878,65	70 000,00	54 000,00	63 409,38
1/821000-455000	Chemische und sonstige artverwandte Mittel	2221	3221	23	5 000,00	5 000,00	2 670,38	5 000,00	5 000,00	2 685,50
1/821000-511000	Geldbezüge der Vertragsbediensteten in handwerklicher Verwendung	2211	3211	20	80 500,00	79 900,00	78 072,40	80 500,00	79 900,00	78 072,40
1/821000-565000	Mehrleistungsvergütungen	2211	3211	20	1 400,00	4 200,00	1 993,80	1 400,00	4 200,00	1 993,80
1/821000-565100	Mehrleistungsvergütungen	2211	3211	20	6 500,00	6 300,00	6 155,96	6 500,00	6 300,00	6 155,96
1/821000-566000	Zuwendungen aus Anlass von Dienstjubiläen	2212	3212		0,00	0,00	4 283,50	0,00	0,00	4 283,50
1/821000-569000	Sonstige Nebengebühren	2211	3211	20	7 900,00	7 600,00	7 394,52	7 900,00	7 600,00	7 394,52
1/821000-580000	Dienstgeberbeiträge zum Ausgleichsfonds für Familienbeihilfen	2212	3212	20	3 600,00	4 000,00	3 616,47	3 600,00	4 000,00	3 616,47
1/821000-582000	Sonstige Dienstgeberbeiträge zur sozialen Sicherheit	2212	3212	20	19 500,00	20 600,00	19 439,79	19 500,00	20 600,00	19 439,79
1/821000-582200	Sonstige Dienstgeberbeiträge zur sozialen Sicherheit - Ruhebezüge Vb	2212	3212	20	10 100,00	9 200,00	8 578,46	10 100,00	9 200,00	8 578,46
1/821000-593000	Dotierung von Rückstellungen für nicht konsumierte Urlaube	2214			0,00	0,00	1 172,43	0,00	0,00	0,00
1/821000-594100	Dotierung von sonstigen Personalarückstellungen	2214			0,00	0,00	21,13	0,00	0,00	0,00
1/821000-617000	Instandhaltung von Fahrzeugen	2224	3224	24	68 000,00	72 000,00	119 160,59	68 000,00	72 000,00	107 970,43
1/821000-670000	Versicherungen	2222	3222	24	25 000,00	19 700,00	16 083,22	25 000,00	19 700,00	16 083,22
1/821000-680600	Planmäßige Abschreibung	2226			59 000,00	25 200,00	40 608,36	0,00	0,00	0,00
1/821000-680700	Planmäßige Abschreibung	2226			2 400,00	2 200,00	2 527,23	0,00	0,00	0,00

		MVAG		VC QU	Ergebnisvoranschlag			Finanzierungsvoranschlag		
		EH	FH		VA 2026	VA 2025	RA 2024	VA 2026	VA 2025	RA 2024
1/821000-691000	Schadensvergütungen	2225	3225	24	0,00	0,00	921,36	0,00	0,00	921,36
1/821000-700000	Miet- und Pachtaufwand	2223	3223	24	4 000,00	4 000,00	632,04	4 000,00	4 000,00	632,04
1/821000-710000	Öffentliche Abgaben, ohne Gebühren gemäß FAG	2225	3225	24	3 000,00	3 000,00	1 663,10	3 000,00	3 000,00	1 644,31
1/821000-724000	Reisegebühren	2225	3225		0,00	0,00	9,35	0,00	0,00	9,35
1/821000-728000	Entgelte für sonstige Leistungen	2225	3225	24	5 000,00	4 800,00	5 720,89	5 000,00	4 800,00	5 723,93
1/821000-768000	Sonstige Transfers an private Haushalte	2234	3234	27	200,00	300,00	221,13	200,00	300,00	221,13
SU 22 / 32	Summe Aufwendungen / Auszahlungen operative Gebarung				371 100,00	322 000,00	376 824,76	309 700,00	294 600,00	328 835,55
SA 0 / SA 1	(0) Nettoergebnis (21 - 22) / (1) Geldfluss operative Gebarung (31 - 32)				-371 000,00	-322 000,00	-349 698,72	-309 600,00	-294 600,00	-301 858,01
2/821000+894200	Entnahmen von zweckgebundenen Haushaltsrücklagen	2301			19 200,00	20 000,00	0,00	0,00	0,00	0,00
2/821000+894900	Entnahmen von zweckgebundenen Haushaltsrücklagen	2301			0,00	0,00	18 145,00	0,00	0,00	0,00
1/821000-794900	Zuweisungen an zweckgebundene Haushaltsrücklagen	2401			0,00	0,00	20 900,00	0,00	0,00	0,00
SA01	Saldo (01) Haushaltsrücklagen (230 - 240)				19 200,00	20 000,00	-2 755,00	0,00	0,00	0,00
SA00	Saldo (00) Nettoergebnis nach Haushaltsrücklagen (Saldo 0 + Saldo 01)				-351 800,00	-302 000,00	-352 453,72			
Investive Gebarung										
SU 33	Summe Einzahlungen investive Gebarung							0,00	0,00	0,00
1/821000-040000	Fahrzeuge	3414	2 41		0,00	0,00	0,00	0,00	0,00	21 373,40
1/821000-040100	Fahrzeuge	3414	1		0,00	0,00	0,00	300 000,00	150 000,00	0,00
1/821000-042000	Amts-, Betriebs- und Geschäftsausstattung	3415	2 41		0,00	0,00	0,00	0,00	1 800,00	1 430,64
SU 34	Summe Auszahlungen investive Gebarung							300 000,00	151 800,00	22 804,04
SA2	Saldo (2) Geldfluss aus der Investiven Gebarung (33 - 34)							-300 000,00	-151 800,00	-22 804,04
SA3	Saldo (3) Nettofinanzierungssaldo (Saldo 1 + Saldo 2)							-609 600,00	-446 400,00	-324 662,05
Finanzierungstätigkeit										
SU 35	Summe Einzahlungen aus der Finanzierungstätigkeit							0,00	0,00	0,00
SU 36	Summe Auszahlungen aus der Finanzierungstätigkeit							0,00	0,00	0,00
SA4	Saldo (4) Geldfluss aus der Finanzierungstätigkeit (35 - 36)							0,00	0,00	0,00
SA5	Saldo (5) Geldfluss aus der voranschlagswirksamen Gebarung (Saldo 3 + Saldo 4)							-609 600,00	-446 400,00	-324 662,05

		MVAG VC QU			Ergebnisvoranschlag			Finanzierungsvoranschlag		
		EH	FH		VA 2026	VA 2025	RA 2024	VA 2026	VA 2025	RA 2024
825	Tierkörperbeseitigung und -verwertung									
SA 0 / SA 1	(0) Nettoergebnis (21 - 22) / (1) Geldfluss operative Gebarung (31 – 32)				-17 000,00	-16 300,00	-17 503,15	-17 000,00	-16 300,00	-21 840,52
SA00	Saldo (00) Nettoergebnis nach Haushaltsrücklagen (Saldo 0 + Saldo 01)				-17 000,00	-16 300,00	-16 300,00			
SA2	Saldo (2) Geldfluss aus der Investiven Gebarung (33 – 34)							0,00	0,00	0,00
SA3	Saldo (3) Nettofinanzierungssaldo (Saldo 1 + Saldo 2)							-17 000,00	-16 300,00	-21 840,52
SA4	Saldo (4) Geldfluss aus der Finanzierungstätigkeit (35 – 36)							0,00	0,00	0,00
SA5	Saldo (5) Geldfluss aus der voranschlagswirksamen Gebarung (Saldo 3 + Saldo 4)							-17 000,00	-16 300,00	-21 840,52
825000	Tierkörperbeseitigung und -verwertung									
Operative Gebarung										
2/825000+816000	Kostenbeiträge (Kostenersätze) für sonstige Leistungen	2114	3114	13	18 000,00	19 000,00	14 990,84	18 000,00	19 000,00	14 990,84
2/825000+816001	Kostenbeiträge (Kostenersätze) für sonstige Leistungen - für Gemeinden	2114	3114	13	10 000,00	9 700,00	10 279,62	10 000,00	9 700,00	8 814,94
SU 21 / 31	Summe Erträge / Einzahlungen operative Gebarung				28 000,00	28 700,00	25 270,46	28 000,00	28 700,00	23 805,78
1/825000-728000	Entgelte für sonstige Leistungen	2225	3225	24	45 000,00	45 000,00	42 773,61	45 000,00	45 000,00	45 646,30
SU 22 / 32	Summe Aufwendungen / Auszahlungen operative Gebarung				45 000,00	45 000,00	42 773,61	45 000,00	45 000,00	45 646,30
SA 0 / SA 1	(0) Nettoergebnis (21 - 22) / (1) Geldfluss operative Gebarung (31 – 32)				-17 000,00	-16 300,00	-17 503,15	-17 000,00	-16 300,00	-21 840,52
SA01	Saldo (01) Haushaltsrücklagen (230 - 240)				0,00	0,00	0,00	0,00	0,00	0,00
SA00	Saldo (00) Nettoergebnis nach Haushaltsrücklagen (Saldo 0 + Saldo 01)				-17 000,00	-16 300,00	-17 503,15			
Investive Gebarung										
SU 33	Summe Einzahlungen investive Gebarung							0,00	0,00	0,00
SU 34	Summe Auszahlungen investive Gebarung							0,00	0,00	0,00
SA2	Saldo (2) Geldfluss aus der Investiven Gebarung (33 – 34)							0,00	0,00	0,00
SA3	Saldo (3) Nettofinanzierungssaldo (Saldo 1 + Saldo 2)							-17 000,00	-16 300,00	-21 840,52
Finanzierungstätigkeit										
SU 35	Summe Einzahlungen aus der Finanzierungstätigkeit							0,00	0,00	0,00
SU 36	Summe Auszahlungen aus der Finanzierungstätigkeit							0,00	0,00	0,00
SA4	Saldo (4) Geldfluss aus der Finanzierungstätigkeit (35 – 36)							0,00	0,00	0,00
SA5	Saldo (5) Geldfluss aus der voranschlagswirksamen Gebarung (Saldo 3 + Saldo 4)							-17 000,00	-16 300,00	-21 840,52

		MVAG VC QU			Ergebnisvoranschlag			Finanzierungsvoranschlag		
		EH	FH		VA 2026	VA 2025	RA 2024	VA 2026	VA 2025	RA 2024
828	Sonstige Märkte									
SA 0 / SA 1	(0) Nettoergebnis (21 - 22) / (1) Geldfluss operative Gebarung (31 – 32)				-6 700,00	-7 100,00	-6 305,48	-6 700,00	-7 100,00	-6 405,80
SA00	Saldo (00) Nettoergebnis nach Haushaltsrücklagen (Saldo 0 + Saldo 01)				-6 700,00	-7 100,00	-7 100,00			
SA2	Saldo (2) Geldfluss aus der Investiven Gebarung (33 – 34)							0,00	0,00	0,00
SA3	Saldo (3) Nettofinanzierungssaldo (Saldo 1 + Saldo 2)							-6 700,00	-7 100,00	-6 405,80
SA4	Saldo (4) Geldfluss aus der Finanzierungstätigkeit (35 – 36)							0,00	0,00	0,00
SA5	Saldo (5) Geldfluss aus der voranschlagswirksamen Gebarung (Saldo 3 + Saldo 4)							-6 700,00	-7 100,00	-6 405,80
828000	Sonstige Märkte									
Operative Gebarung										
2/828000+810000	Nebenerlöse	2114	3114	13	3 800,00	2 900,00	2 028,00	3 800,00	2 900,00	2 028,00
2/828000+812000	Gebühren für sonstige Leistungen	2114	3114	13	300,00	300,00	135,00	300,00	300,00	135,00
SU 21 / 31	Summe Erträge / Einzahlungen operative Gebarung				4 100,00	3 200,00	2 163,00	4 100,00	3 200,00	2 163,00
1/828000-400000	Geringwertige Wirtschaftsgüter (GWG)	2221	3221	23	100,00	100,00	54,35	100,00	100,00	154,67
1/828000-457000	Druckwerke	2221	3221	23	400,00	300,00	383,82	400,00	300,00	383,82
1/828000-618092	Instandhaltung von sonstigen Anlagen	2224	3224	24	9 700,00	9 000,00	7 035,50	9 700,00	9 000,00	7 035,50
1/828000-710000	Öffentliche Abgaben, ohne Gebühren gemäß FAG	2225	3225	24	200,00	200,00	97,50	200,00	200,00	97,50
1/828000-728000	Entgelte für sonstige Leistungen	2225	3225	24	400,00	700,00	897,31	400,00	700,00	897,31
SU 22 / 32	Summe Aufwendungen / Auszahlungen operative Gebarung				10 800,00	10 300,00	8 468,48	10 800,00	10 300,00	8 568,80
SA 0 / SA 1	(0) Nettoergebnis (21 - 22) / (1) Geldfluss operative Gebarung (31 – 32)				-6 700,00	-7 100,00	-6 305,48	-6 700,00	-7 100,00	-6 405,80
SA01	Saldo (01) Haushaltsrücklagen (230 - 240)				0,00	0,00	0,00	0,00	0,00	0,00
SA00	Saldo (00) Nettoergebnis nach Haushaltsrücklagen (Saldo 0 + Saldo 01)				-6 700,00	-7 100,00	-6 305,48			
Investive Gebarung										
SU 33	Summe Einzahlungen investive Gebarung							0,00	0,00	0,00
SU 34	Summe Auszahlungen investive Gebarung							0,00	0,00	0,00
SA2	Saldo (2) Geldfluss aus der Investiven Gebarung (33 – 34)							0,00	0,00	0,00
SA3	Saldo (3) Nettofinanzierungssaldo (Saldo 1 + Saldo 2)							-6 700,00	-7 100,00	-6 405,80
Finanzierungstätigkeit										
SU 35	Summe Einzahlungen aus der Finanzierungstätigkeit							0,00	0,00	0,00
SU 36	Summe Auszahlungen aus der Finanzierungstätigkeit							0,00	0,00	0,00
SA4	Saldo (4) Geldfluss aus der Finanzierungstätigkeit (35 – 36)							0,00	0,00	0,00
SA5	Saldo (5) Geldfluss aus der voranschlagswirksamen Gebarung (Saldo 3 + Saldo 4)							-6 700,00	-7 100,00	-6 405,80

		MVAG VC QU			Ergebnisvoranschlag			Finanzierungsvoranschlag		
		EH	FH		VA 2026	VA 2025	RA 2024	VA 2026	VA 2025	RA 2024
83	Betriebsähnliche Einrichtungen und Betriebe (Fortsetzung)									
SA 0 / SA 1	(0) Nettoergebnis (21 - 22) / (1) Geldfluss operative Gebarung (31 – 32)				-405 400,00	-430 100,00	-433 992,85	-367 500,00	-392 500,00	-389 527,79
SA00	Saldo (00) Nettoergebnis nach Haushaltsrücklagen (Saldo 0 + Saldo 01)				-385 000,00	-409 700,00	-409 700,00			
SA2	Saldo (2) Geldfluss aus der Investiven Gebarung (33 – 34)							0,00	13 400,00	0,00
SA3	Saldo (3) Nettofinanzierungssaldo (Saldo 1 + Saldo 2)							-367 500,00	-379 100,00	-389 527,79
SA4	Saldo (4) Geldfluss aus der Finanzierungstätigkeit (35 – 36)							0,00	0,00	0,00
SA5	Saldo (5) Geldfluss aus der voranschlagswirksamen Gebarung (Saldo 3 + Saldo 4)							-367 500,00	-379 100,00	-389 527,79
831	Freibäder									
SA 0 / SA 1	(0) Nettoergebnis (21 - 22) / (1) Geldfluss operative Gebarung (31 – 32)				-250 900,00	-245 500,00	-237 853,05	-217 300,00	-211 900,00	-196 863,25
SA00	Saldo (00) Nettoergebnis nach Haushaltsrücklagen (Saldo 0 + Saldo 01)				-231 000,00	-225 600,00	-225 600,00			
SA2	Saldo (2) Geldfluss aus der Investiven Gebarung (33 – 34)							0,00	0,00	0,00
SA3	Saldo (3) Nettofinanzierungssaldo (Saldo 1 + Saldo 2)							-217 300,00	-211 900,00	-196 863,25
SA4	Saldo (4) Geldfluss aus der Finanzierungstätigkeit (35 – 36)							0,00	0,00	0,00
SA5	Saldo (5) Geldfluss aus der voranschlagswirksamen Gebarung (Saldo 3 + Saldo 4)							-217 300,00	-211 900,00	-196 863,25
831000	Freibäder									
Operative Gebarung										
2/831000+810000	Erträge aus Leistungen	2114	3114	13	100,00	100,00	25,00	100,00	100,00	25,00
2/831000+810013	Erträge aus Leistungen	2114	3114	13	65 300,00	49 000,00	50 798,99	65 300,00	49 000,00	50 798,99
2/831000+810020	Erträge aus Leistungen	2114	3114	13	4 100,00	3 000,00	3 053,36	4 100,00	3 000,00	3 053,36
2/831000+811000	Miet- und Pachtertrag	2115	3115	14	1 500,00	1 400,00	1 368,44	1 500,00	1 400,00	1 368,44
2/831000+817200	Erträge aus der Auflösung von sonstigen Rückstellungen	2117			0,00	0,00	781,28	0,00	0,00	0,00
2/831000+817300	Erträge aus der Auflösung von sonstigen Rückstellungen	2117			0,00	0,00	1 158,60	0,00	0,00	0,00
2/831000+828000	Rückersätze von Aufwendungen	2116	3116	18	0,00	0,00	154,33	0,00	0,00	154,33
2/831000+829000	Sonstige Erträge	2116	3116	18	0,00	0,00	102,82	0,00	0,00	102,82
2/831000+829200	Sonstige Erträge - Rückersatz Dienstjubiläen	2116	3116	18	0,00	200,00	152,86	0,00	200,00	152,86
2/831000+860100	Transfers von Bund, Bundesfonds und Bundeskammern	2121	3121	15	100,00	100,00	17,19	100,00	100,00	51,12
2/831000+861140	Transfers von Ländern, Landesfonds und Landeskammern	2121	3121	15	0,00	0,00	6 516,76	0,00	0,00	6 396,21
2/831000+863200	Transfers von sonstigen Trägern öffentlichen Rechts und Sozialversicherungsträgern - AMS	2121	3121	15	0,00	13 200,00	135,84	0,00	13 200,00	113,20
SU 21 / 31	Summe Erträge / Einzahlungen operative Gebarung				71 100,00	67 000,00	64 265,47	71 100,00	67 000,00	62 216,33
1/831000-400000	Geringwertige Wirtschaftsgüter (GWG)	2221	3221	23	6 100,00	6 100,00	3 008,77	6 100,00	6 100,00	3 008,77
1/831000-420000	Roh-, Hilfs- und Baustoffe	2221	3221	23	1 500,00	800,00	446,65	1 500,00	800,00	446,65
1/831000-454000	Reinigungsmittel	2221	3221	23	3 300,00	2 700,00	9,84	3 300,00	2 700,00	9,84

		MVAG		VC QU	Ergebnisvoranschlag			Finanzierungsvoranschlag		
		EH	FH		VA 2026	VA 2025	RA 2024	VA 2026	VA 2025	RA 2024
1/831000-455000	Chemische und sonstige artverwandte Mittel	2221	3221	23	15 500,00	15 100,00	15 213,94	15 500,00	15 100,00	15 213,94
1/831000-457000	Druckwerke	2221	3221	23	500,00	600,00	441,02	500,00	600,00	441,02
1/831000-500000	Geldbezüge der Beamten der Verwaltung	2211	3211	20	11 000,00	10 900,00	10 210,64	11 000,00	10 900,00	10 210,64
1/831000-510000	Geldbezüge der Vertragsbediensteten der Verwaltung	2211	3211	20	57 000,00	38 800,00	8 388,24	57 000,00	38 800,00	8 388,24
1/831000-511000	Geldbezüge der Vertragsbediensteten in handwerklicher Verwendung	2211	3211	20	21 300,00	24 000,00	58 504,26	21 300,00	24 000,00	58 504,26
1/831000-511100	Geldbezüge der Vertragsbediensteten in handwerklicher Verwendung	2211	3211	20	0,00	0,00	1 795,52	0,00	0,00	1 795,52
1/831000-522000	Geldbezüge der nicht ganzjährig beschäftigten Angestellten	2211	3211	20	28 500,00	27 100,00	30 903,94	28 500,00	27 100,00	30 903,94
1/831000-523000	Geldbezüge der nicht ganzjährig beschäftigten Arbeiter	2211	3211	20	0,00	11 000,00	0,00	0,00	11 000,00	0,00
1/831000-565000	Mehrleistungsvergütungen	2211	3211	20	800,00	3 800,00	4 092,23	800,00	3 800,00	4 092,23
1/831000-565100	Mehrleistungsvergütungen	2211	3211	20	4 800,00	2 900,00	3 138,56	4 800,00	2 900,00	3 138,56
1/831000-566000	Zuwendungen aus Anlass von Dienstjubiläen	2212	3212	20	100,00	200,00	123,24	100,00	200,00	123,24
1/831000-569000	Sonstige Nebengebühren	2211	3211	20	2 200,00	1 800,00	2 499,90	2 200,00	1 800,00	2 499,90
1/831000-580000	Dienstgeberbeiträge zum Ausgleichsfonds für Familienbeihilfen	2212	3212	20	4 100,00	3 100,00	3 780,39	4 100,00	3 100,00	3 780,39
1/831000-580100	Dienstgeberbeiträge zum Ausgleichsfonds für Familienbeihilfen	2212	3212	20	300,00	200,00	309,49	300,00	200,00	309,49
1/831000-582000	Sonstige Dienstgeberbeiträge zur sozialen Sicherheit	2212	3212	20	23 100,00	18 300,00	20 918,60	23 100,00	18 300,00	20 918,60
1/831000-582100	Sonstige Dienstgeberbeiträge zur sozialen Sicherheit - Ruhebezüge Beamte	2212	3212	20	3 000,00	2 800,00	2 730,69	3 000,00	2 800,00	2 730,69
1/831000-582200	Sonstige Dienstgeberbeiträge zur sozialen Sicherheit - Ruhebezüge Vb	2212	3212	20	8 900,00	7 700,00	7 014,93	8 900,00	7 700,00	7 014,93
1/831000-588000	Kommunalsteuer	2212	3212	20	2 200,00	3 600,00	2 992,92	2 200,00	3 600,00	2 992,92
1/831000-593000	Dotierung von Rückstellungen für nicht konsumierte Urlaube	2214			0,00	0,00	1 600,11	0,00	0,00	0,00
1/831000-594100	Dotierung von sonstigen Personalarückstellungen	2214			0,00	0,00	1 273,75	0,00	0,00	0,00
1/831000-600000	Energiebezüge - Strom	2222	3222	24	28 000,00	28 500,00	26 808,59	28 000,00	28 500,00	26 808,59
1/831000-610092	Instandhaltung von Grund und Boden	2224	3224	24	7 000,00	7 000,00	2 171,92	7 000,00	7 000,00	2 171,92
1/831000-614000	Instandhaltung von Gebäuden und Bauten	2224	3224	24	1 000,00	1 000,00	14 460,05	1 000,00	1 000,00	14 460,05
1/831000-618000	Instandhaltung von sonstigen Anlagen	2224	3224	24	15 800,00	9 900,00	8 933,21	15 800,00	9 900,00	8 933,21
1/831000-618092	Instandhaltung von sonstigen Anlagen	2224	3224	24	800,00	800,00	95,82	800,00	800,00	95,82
1/831000-631000	Telekommunikationsdienste	2222	3222	24	600,00	500,00	348,95	600,00	500,00	342,28
1/831000-670000	Versicherungen	2222	3222	24	3 000,00	3 200,00	2 021,79	3 000,00	3 200,00	2 021,79

		MVAG		VC QU	Ergebnisvoranschlag			Finanzierungsvoranschlag		
		EH	FH		VA 2026	VA 2025	RA 2024	VA 2026	VA 2025	RA 2024
1/831000-670100	Versicherungen - Dienstjubiläen	2222	3222	24	3 000,00	3 200,00	4 315,15	3 000,00	3 200,00	4 315,15
1/831000-680500	Planmäßige Abschreibung	2226			33 000,00	33 000,00	33 002,87	0,00	0,00	0,00
1/831000-680700	Planmäßige Abschreibung	2226			600,00	600,00	632,16	0,00	0,00	0,00
1/831000-700100	Miet- und Pachtaufwand - EDV	2223	3223	24	100,00	100,00	14,82	100,00	100,00	14,82
1/831000-710000	Öffentliche Abgaben, ohne Gebühren gemäß FAG	2225	3225	24	300,00	300,00	227,72	300,00	300,00	227,72
1/831000-711000	Gebühren für die Benützung von Gemeindeeinrichtungen und Anlagen gemäß FAG	2225	3225	24	11 000,00	11 000,00	9 500,13	11 000,00	11 000,00	2 986,25
1/831000-724000	Reisegebühren	2225	3225	24	100,00	100,00	113,04	100,00	100,00	113,04
1/831000-728000	Entgelte für sonstige Leistungen	2225	3225	24	23 000,00	31 000,00	19 389,21	23 000,00	31 000,00	19 379,71
1/831000-768000	Sonstige Transfers an private Haushalte	2234	3234	27	500,00	800,00	685,46	500,00	800,00	685,46
SU 22 / 32	Summe Aufwendungen / Auszahlungen operative Gebarung				322 000,00	312 500,00	302 118,52	288 400,00	278 900,00	259 079,58
SA 0 / SA 1	(0) Nettoergebnis (21 - 22) / (1) Geldfluss operative Gebarung (31 - 32)				-250 900,00	-245 500,00	-237 853,05	-217 300,00	-211 900,00	-196 863,25
2/831000+894200	Entnahmen von zweckgebundenen Haushaltsrücklagen	2301			19 900,00	19 900,00	0,00	0,00	0,00	0,00
2/831000+894900	Entnahmen von zweckgebundenen Haushaltsrücklagen	2301			0,00	0,00	19 896,77	0,00	0,00	0,00
SA01	Saldo (01) Haushaltsrücklagen (230 - 240)				19 900,00	19 900,00	19 896,77	0,00	0,00	0,00
SA00	Saldo (00) Nettoergebnis nach Haushaltsrücklagen (Saldo 0 + Saldo 01)				-231 000,00	-225 600,00	-217 956,28			
Investive Gebarung										
SU 33	Summe Einzahlungen investive Gebarung							0,00	0,00	0,00
SU 34	Summe Auszahlungen investive Gebarung							0,00	0,00	0,00
SA2	Saldo (2) Geldfluss aus der Investiven Gebarung (33 - 34)							0,00	0,00	0,00
SA3	Saldo (3) Nettofinanzierungssaldo (Saldo 1 + Saldo 2)							-217 300,00	-211 900,00	-196 863,25
Finanzierungstätigkeit										
SU 35	Summe Einzahlungen aus der Finanzierungstätigkeit							0,00	0,00	0,00
SU 36	Summe Auszahlungen aus der Finanzierungstätigkeit							0,00	0,00	0,00
SA4	Saldo (4) Geldfluss aus der Finanzierungstätigkeit (35 - 36)							0,00	0,00	0,00
SA5	Saldo (5) Geldfluss aus der voranschlagswirksamen Gebarung (Saldo 3 + Saldo 4)							-217 300,00	-211 900,00	-196 863,25

		MVAG			Ergebnisvoranschlag			Finanzierungsvoranschlag		
		EH	FH	VC QU	VA 2026	VA 2025	RA 2024	VA 2026	VA 2025	RA 2024
833	Hallenbäder									
SA 0 / SA 1	(0) Nettoergebnis (21 - 22) / (1) Geldfluss operative Gebarung (31 – 32)				-154 500,00	-184 600,00	-196 139,80	-150 200,00	-180 600,00	-192 664,54
SA00	Saldo (00) Nettoergebnis nach Haushaltsrücklagen (Saldo 0 + Saldo 01)				-154 000,00	-184 100,00	-184 100,00			
SA2	Saldo (2) Geldfluss aus der Investiven Gebarung (33 – 34)							0,00	13 400,00	0,00
SA3	Saldo (3) Nettofinanzierungssaldo (Saldo 1 + Saldo 2)							-150 200,00	-167 200,00	-192 664,54
SA4	Saldo (4) Geldfluss aus der Finanzierungstätigkeit (35 – 36)							0,00	0,00	0,00
SA5	Saldo (5) Geldfluss aus der voranschlagswirksamen Gebarung (Saldo 3 + Saldo 4)							-150 200,00	-167 200,00	-192 664,54
833000	Hallenbäder									
Operative Gebarung										
2/833000+810013	Leistungserlöse	2114	3114	13	77 000,00	60 000,00	62 784,06	77 000,00	60 000,00	62 784,06
2/833000+817200	Erträge aus der Auflösung von sonstigen Rückstellungen	2117			0,00	0,00	1 488,42	0,00	0,00	0,00
2/833000+817300	Erträge aus der Auflösung von sonstigen Rückstellungen	2117			0,00	0,00	2 249,28	0,00	0,00	0,00
2/833000+829200	Sonstige Erträge - Rückersatz Dienstjubiläen	2116	3116	18	200,00	500,00	294,53	200,00	500,00	294,53
2/833000+860100	Transfers von Bund, Bundesfonds und Bundeskammern	2121	3121	15	200,00	200,00	33,11	200,00	200,00	99,24
2/833000+861140	Transfers von Ländern, Landesfonds und Landeskammern	2121	3121	15	0,00	0,00	12 638,74	0,00	0,00	12 406,46
2/833000+863200	Transfers von sonstigen Trägern öffentlichen Rechts und Sozialversicherungsträgern	2121	3121		0,00	0,00	264,00	0,00	0,00	220,00
SU 21 / 31	Summe Erträge / Einzahlungen operative Gebarung				77 400,00	60 700,00	79 752,14	77 400,00	60 700,00	75 804,29
1/833000-400000	Geringwertige Wirtschaftsgüter (GWG)	2221	3221	23	3 000,00	3 000,00	2 502,62	3 000,00	3 000,00	2 508,12
1/833000-420000	Roh-, Hilfs- und Baustoffe	2221	3221	23	1 300,00	1 500,00	1 182,09	1 300,00	1 500,00	1 182,09
1/833000-454000	Reinigungsmittel	2221	3221	23	3 500,00	3 000,00	2 425,90	3 500,00	3 000,00	2 425,90
1/833000-455000	Chemische und sonstige artverwandte Mittel	2221	3221	23	4 500,00	4 500,00	4 321,14	4 500,00	4 500,00	3 755,24
1/833000-457000	Druckwerke	2221	3221	23	200,00	500,00	362,36	200,00	500,00	362,36
1/833000-500000	Geldbezüge der Beamten der Verwaltung	2211	3211	20	11 000,00	10 900,00	10 210,64	11 000,00	10 900,00	10 210,64
1/833000-510000	Geldbezüge der Vertragsbediensteten der Verwaltung	2211	3211	20	58 600,00	72 500,00	16 283,07	58 600,00	72 500,00	16 283,07
1/833000-511000	Geldbezüge der Vertragsbediensteten in handwerklicher Verwendung	2211	3211	20	34 900,00	40 100,00	100 426,52	34 900,00	40 100,00	100 426,52
1/833000-511100	Geldbezüge der Vertragsbediensteten in handwerklicher Verwendung	2211	3211	20	0,00	0,00	3 486,06	0,00	0,00	3 486,06
1/833000-522000	Geldbezüge der nicht ganzjährig beschäftigten Angestellten	2211	3211	20	0,00	0,00	12 369,39	0,00	0,00	12 369,39
1/833000-565000	Mehrleistungsvergütungen	2211	3211	20	1 500,00	11 400,00	2 516,67	1 500,00	11 400,00	2 516,67
1/833000-565100	Mehrleistungsvergütungen	2211	3211	20	4 800,00	4 800,00	5 177,58	4 800,00	4 800,00	5 177,58

		MVAG		VC QU	Ergebnisvoranschlag			Finanzierungsvoranschlag		
		EH	FH		VA 2026	VA 2025	RA 2024	VA 2026	VA 2025	RA 2024
1/833000-566000	Zuwendungen aus Anlass von Dienstjubiläen	2212	3212	20	200,00	400,00	239,90	200,00	400,00	239,90
1/833000-569000	Sonstige Nebengebühren	2211	3211	20	2 200,00	1 500,00	2 971,52	2 200,00	1 500,00	2 971,52
1/833000-580000	Dienstgeberbeiträge zum Ausgleichsfonds für Familienbeihilfen	2212	3212	20	4 100,00	5 800,00	5 481,02	4 100,00	5 800,00	5 481,02
1/833000-580100	Dienstgeberbeiträge zum Ausgleichsfonds für Familienbeihilfen	2212	3212	20	300,00	500,00	465,48	300,00	500,00	465,48
1/833000-582000	Sonstige Dienstgeberbeiträge zur sozialen Sicherheit	2212	3212	20	20 600,00	20 100,00	27 894,40	20 600,00	20 100,00	27 894,40
1/833000-582100	Sonstige Dienstgeberbeiträge zur sozialen Sicherheit - Ruhebezüge Beamte	2212	3212	20	2 900,00	2 800,00	2 730,69	2 900,00	2 800,00	2 730,69
1/833000-582200	Sonstige Dienstgeberbeiträge zur sozialen Sicherheit - Ruhebezüge Vb	2212	3212	20	15 600,00	13 600,00	12 698,18	15 600,00	13 600,00	12 698,18
1/833000-588000	Kommunalsteuer	2212	3212	20	3 400,00	4 600,00	4 151,30	3 400,00	4 600,00	4 151,30
1/833000-593000	Dotierung von Rückstellungen für nicht konsumierte Urlaube	2214			0,00	0,00	2 742,15	0,00	0,00	0,00
1/833000-594100	Dotierung von sonstigen Personalarückstellungen	2214			0,00	0,00	244,10	0,00	0,00	0,00
1/833000-600000	Energiebezüge - Strom	2222	3222	24	6 500,00	7 000,00	7 419,29	6 500,00	7 000,00	7 064,07
1/833000-600100	Energiebezüge - Wärme	2222	3222	24	12 800,00	6 300,00	16 993,49	12 800,00	6 300,00	16 993,49
1/833000-614000	Instandhaltung von Gebäuden und Bauten	2224	3224	24	12 200,00	3 000,00	5 505,97	12 200,00	3 000,00	5 403,28
1/833000-614092	Instandhaltung von Gebäuden und Bauten	2224	3224	24	300,00	300,00	0,00	300,00	300,00	0,00
1/833000-618000	Instandhaltung von sonstigen Anlagen	2224	3224	24	5 500,00	6 500,00	8 414,75	5 500,00	6 500,00	8 414,75
1/833000-631000	Telekommunikationsdienste	2222	3222	24	600,00	700,00	722,00	600,00	700,00	721,38
1/833000-670000	Versicherungen	2222	3222	24	3 000,00	1 800,00	1 135,77	3 000,00	1 800,00	1 135,77
1/833000-670100	Versicherungen - Dienstjubiläen	2222	3222	24	3 000,00	3 200,00	4 315,17	3 000,00	3 200,00	4 315,17
1/833000-680500	Planmäßige Abschreibung	2226			1 500,00	1 500,00	1 515,41	0,00	0,00	0,00
1/833000-680700	Planmäßige Abschreibung	2226			2 800,00	2 500,00	2 475,92	0,00	0,00	0,00
1/833000-700100	Miet- und Pachtaufwand - EDV	2223	3223	24	500,00	500,00	446,14	500,00	500,00	446,14
1/833000-710000	Öffentliche Abgaben, ohne Gebühren gemäß FAG	2225	3225	24	300,00	300,00	323,07	300,00	300,00	323,07
1/833000-711000	Gebühren f.d. Benützung v.Gemeinde-einrichtungen u. -anlagen gem. FAG	2225	3225	24	3 900,00	2 800,00	1 051,91	3 900,00	2 800,00	1 509,37
1/833000-724000	Reisegebühren	2225	3225	24	200,00	200,00	215,96	200,00	200,00	215,96
1/833000-728000	Entgelte für sonstige Leistungen	2225	3225	24	5 800,00	6 600,00	4 015,73	5 800,00	6 600,00	4 131,67
1/833000-768000	Sonstige laufende Transferzahlungen an private Haushalte	2234	3234	27	400,00	600,00	458,58	400,00	600,00	458,58
SU 22 / 32	Summe Aufwendungen / Auszahlungen operative Gebarung				231 900,00	245 300,00	275 891,94	227 600,00	241 300,00	268 468,83
SA 0 / SA 1	(0) Nettoergebnis (21 - 22) / (1) Geldfluss operative Gebarung (31 – 32)				-154 500,00	-184 600,00	-196 139,80	-150 200,00	-180 600,00	-192 664,54

		MVAG		VC QU	Ergebnisvoranschlag			Finanzierungsvoranschlag		
		EH	FH		VA 2026	VA 2025	RA 2024	VA 2026	VA 2025	RA 2024
2/833000+894200	Entnahmen von zweckgebundenen Haushaltsrücklagen	2301			500,00	500,00	0,00	0,00	0,00	0,00
2/833000+894900	Entnahmen von zweckgebundenen Haushaltsrücklagen	2301			0,00	0,00	500,00	0,00	0,00	0,00
SA01	Saldo (01) Haushaltsrücklagen (230 - 240)				500,00	500,00	500,00	0,00	0,00	0,00
SA00	Saldo (00) Nettoergebnis nach Haushaltsrücklagen (Saldo 0 + Saldo 01)				-154 000,00	-184 100,00	-195 639,80			
Investive Gebarung										
2/833000+300742	Kapitaltransfers von Bund - KIG Finanzzuweisungen für Investitionen		3331	1	0,00	0,00	0,00	0,00	17 500,00	0,00
SU 33	Summe Einzahlungen investive Gebarung							0,00	17 500,00	0,00
1/833000-042000	Amts-, Betriebs- und Geschäftsausstattung		3415	1 41	0,00	0,00	0,00	0,00	4 100,00	0,00
SU 34	Summe Auszahlungen investive Gebarung							0,00	4 100,00	0,00
SA2	Saldo (2) Geldfluss aus der Investiven Gebarung (33 – 34)							0,00	13 400,00	0,00
SA3	Saldo (3) Nettofinanzierungssaldo (Saldo 1 + Saldo 2)							-150 200,00	-167 200,00	-192 664,54
Finanzierungstätigkeit										
SU 35	Summe Einzahlungen aus der Finanzierungstätigkeit							0,00	0,00	0,00
SU 36	Summe Auszahlungen aus der Finanzierungstätigkeit							0,00	0,00	0,00
SA4	Saldo (4) Geldfluss aus der Finanzierungstätigkeit (35 – 36)							0,00	0,00	0,00
SA5	Saldo (5) Geldfluss aus der voranschlagswirksamen Gebarung (Saldo 3 + Saldo 4)							-150 200,00	-167 200,00	-192 664,54

		MVAG		VC QU		Ergebnisvoranschlag			Finanzierungsvoranschlag		
		EH	FH			VA 2026	VA 2025	RA 2024	VA 2026	VA 2025	RA 2024
84	Liegenschaften, Wohn- und Geschäftsgebäude										
SA 0 / SA 1	(0) Nettoergebnis (21 - 22) / (1) Geldfluss operative Gebarung (31 – 32)					4 400,00	104 800,00	149 939,17	5 900,00	5 000,00	149 594,96
SA00	Saldo (00) Nettoergebnis nach Haushaltsrücklagen (Saldo 0 + Saldo 01)					4 400,00	104 800,00	104 800,00			
SA2	Saldo (2) Geldfluss aus der Investiven Gebarung (33 – 34)								0,00	305 000,00	-369 092,52
SA3	Saldo (3) Nettofinanzierungssaldo (Saldo 1 + Saldo 2)								5 900,00	310 000,00	-219 497,56
SA4	Saldo (4) Geldfluss aus der Finanzierungstätigkeit (35 – 36)								0,00	0,00	0,00
SA5	Saldo (5) Geldfluss aus der voranschlagswirksamen Gebarung (Saldo 3 + Saldo 4)								5 900,00	310 000,00	-219 497,56
840	Grundbesitz										
SA 0 / SA 1	(0) Nettoergebnis (21 - 22) / (1) Geldfluss operative Gebarung (31 – 32)					800,00	101 300,00	148 346,78	2 300,00	1 500,00	147 991,71
SA00	Saldo (00) Nettoergebnis nach Haushaltsrücklagen (Saldo 0 + Saldo 01)					800,00	101 300,00	101 300,00			
SA2	Saldo (2) Geldfluss aus der Investiven Gebarung (33 – 34)								0,00	305 000,00	-369 092,52
SA3	Saldo (3) Nettofinanzierungssaldo (Saldo 1 + Saldo 2)								2 300,00	306 500,00	-221 100,81
SA4	Saldo (4) Geldfluss aus der Finanzierungstätigkeit (35 – 36)								0,00	0,00	0,00
SA5	Saldo (5) Geldfluss aus der voranschlagswirksamen Gebarung (Saldo 3 + Saldo 4)								2 300,00	306 500,00	-221 100,81
840000	Grundbesitz										
Operative Gebarung											
2/840000+801000	Veräußerungen von Grundstücken und Grundstückseinrichtungen	2116		1 30		0,00	17 200,00	7 912,00	0,00	0,00	0,00
2/840000+801100	Veräußerungen von Grundstücken und Grundstückseinrichtungen	2116		1		0,00	22 600,00	0,00	0,00	0,00	0,00
2/840000+801200	Veräußerungen von Grundstücken und Grundstückseinrichtungen	2116		1		0,00	22 300,00	0,00	0,00	0,00	0,00
2/840000+801300	Veräußerungen von Grundstücken und Grundstückseinrichtungen	2116		1		0,00	4 700,00	0,00	0,00	0,00	0,00
2/840000+801400	Veräußerungen von Grundstücken und Grundstückseinrichtungen	2116		1		0,00	24 500,00	0,00	0,00	0,00	0,00
2/840000+801500	Veräußerungen von Grundstücken und Grundstückseinrichtungen	2116		1		0,00	4 200,00	0,00	0,00	0,00	0,00
2/840000+801600	Veräußerungen von Grundstücken und Grundstückseinrichtungen	2116		1		0,00	5 000,00	0,00	0,00	0,00	0,00
2/840000+801700	Veräußerungen von Grundstücken und Grundstückseinrichtungen	2116				0,00	500,00	0,00	0,00	0,00	0,00
2/840000+801800	Veräußerungen von Grundstücken und Grundstückseinrichtungen	2116		1		0,00	600,00	0,00	0,00	0,00	0,00
2/840000+801900	Veräußerungen von Grundstücken und Grundstückseinrichtungen	2116		1		0,00	1 500,00	0,00	0,00	0,00	0,00
2/840000+811000	Einn. aus Vermietung, Verpachtung Dienstbarkeiten und Baurechten	2115	3115	14		4 200,00	4 200,00	0,00	4 200,00	4 200,00	0,00

		MVAG VC QU			Ergebnisvoranschlag			Finanzierungsvoranschlag		
		EH	FH		VA 2026	VA 2025	RA 2024	VA 2026	VA 2025	RA 2024
2/840000+871111	Kapitaltransfers aus Gemeinde-Bedarfszuweisungsmitteln	2121	3121	1	0,00	0,00	150 000,00	0,00	0,00	150 000,00
SU 21 / 31	Summe Erträge / Einzahlungen operative Gebarung				4 200,00	107 300,00	157 912,00	4 200,00	4 200,00	150 000,00
1/840000-680200	Planmäßige Abschreibung	2226			1 500,00	1 500,00	1 536,56	0,00	0,00	0,00
1/840000-683000	Verluste aus dem Abgang von Sachanlagen und immateriellen Vermögenswerten	2226			0,00	1 800,00	6 161,87	0,00	0,00	0,00
1/840000-710000	Öffentliche Abgaben, ohne Gebühren gemäß FAG	2225	3225	24	900,00	1 400,00	837,63	900,00	1 400,00	837,63
1/840000-728000	Entgelte für sonstige Leistungen	2225	3225	24	1 000,00	1 300,00	1 029,16	1 000,00	1 300,00	1 170,66
SU 22 / 32	Summe Aufwendungen / Auszahlungen operative Gebarung				3 400,00	6 000,00	9 565,22	1 900,00	2 700,00	2 008,29
SA 0 / SA 1	(0) Nettoergebnis (21 - 22) / (1) Geldfluss operative Gebarung (31 - 32)				800,00	101 300,00	148 346,78	2 300,00	1 500,00	147 991,71
2/840000+894900	Entnahmen von zweckgebundenen Haushaltsrücklagen	2301			0,00	0,00	150 000,00	0,00	0,00	0,00
1/840000-794900	Zuweisungen an zweckgebundene Haushaltsrücklagen	2401			0,00	0,00	150 000,00	0,00	0,00	0,00
SA01	Saldo (01) Haushaltsrücklagen (230 - 240)				0,00	0,00	0,00	0,00	0,00	0,00
SA00	Saldo (00) Nettoergebnis nach Haushaltsrücklagen (Saldo 0 + Saldo 01)				800,00	101 300,00	148 346,78			
Investive Gebarung										
2/840000+300001	Kapitaltransfers von Bund, Bundesfonds und Bundeskammern	3331		1	0,00	0,00	0,00	0,00	335 000,00	0,00
2/840000+300002	Kapitaltransfers von Bund, Bundesfonds und Bundeskammern	3331		1	0,00	0,00	0,00	0,00	155 100,00	0,00
2/840000+300003	Kapitaltransfers von Bund, Bundesfonds und Bundeskammern	3331		1	0,00	0,00	0,00	0,00	40 000,00	0,00
2/840000+301101	Kapitaltransfers von Ländern, Landesfonds und Landeskammern	3331		1	0,00	0,00	0,00	0,00	38 000,00	0,00
2/840000+801000	Veräußerungen von Grundstücken und Grundstückseinrichtungen	3312	1	30	0,00	0,00	0,00	0,00	17 200,00	7 912,00
2/840000+801100	Veräußerungen von Grundstücken und Grundstückseinrichtungen	3312	1		0,00	0,00	0,00	0,00	22 600,00	0,00
2/840000+801200	Veräußerungen von Grundstücken und Grundstückseinrichtungen	3312	1		0,00	0,00	0,00	0,00	22 300,00	0,00
2/840000+801300	Veräußerungen von Grundstücken und Grundstückseinrichtungen	3312	1		0,00	0,00	0,00	0,00	4 700,00	0,00
2/840000+801400	Veräußerungen von Grundstücken und Grundstückseinrichtungen	3312	1		0,00	0,00	0,00	0,00	24 500,00	0,00
2/840000+801500	Veräußerungen von Grundstücken und Grundstückseinrichtungen	3312	1		0,00	0,00	0,00	0,00	4 200,00	0,00
2/840000+801600	Veräußerungen von Grundstücken und Grundstückseinrichtungen	3312	1		0,00	0,00	0,00	0,00	5 000,00	0,00
2/840000+801700	Veräußerungen von Grundstücken und Grundstückseinrichtungen	3312			0,00	0,00	0,00	0,00	500,00	0,00

		MVAG		VC QU	Ergebnisvoranschlag			Finanzierungsvoranschlag		
		EH	FH		VA 2026	VA 2025	RA 2024	VA 2026	VA 2025	RA 2024
2/840000+801800	Veräußerungen von Grundstücken und Grundstückseinrichtungen	3312		1	0,00	0,00	0,00	0,00	600,00	0,00
2/840000+801900	Veräußerungen von Grundstücken und Grundstückseinrichtungen	3312		1	0,00	0,00	0,00	0,00	1 500,00	0,00
SU 33	Summe Einzahlungen investive Gebarung							0,00	671 200,00	7 912,00
1/840000-001000	Unbebaute Grundstücke	3412		1 40	0,00	0,00	0,00	0,00	22 700,00	2 390,18
1/840000-006100	Sonstige Grundstückseinrichtungen	3412		1	0,00	0,00	0,00	0,00	343 500,00	374 614,34
SU 34	Summe Auszahlungen investive Gebarung							0,00	366 200,00	377 004,52
SA2	Saldo (2) Geldfluss aus der Investiven Gebarung (33 – 34)							0,00	305 000,00	-369 092,52
SA3	Saldo (3) Nettofinanzierungssaldo (Saldo 1 + Saldo 2)							2 300,00	306 500,00	-221 100,81
Finanzierungstätigkeit										
SU 35	Summe Einzahlungen aus der Finanzierungstätigkeit							0,00	0,00	0,00
SU 36	Summe Auszahlungen aus der Finanzierungstätigkeit							0,00	0,00	0,00
SA4	Saldo (4) Geldfluss aus der Finanzierungstätigkeit (35 – 36)							0,00	0,00	0,00
SA5	Saldo (5) Geldfluss aus der voranschlagswirksamen Gebarung (Saldo 3 + Saldo 4)							2 300,00	306 500,00	-221 100,81

		MVAG	VC QU	Ergebnisvoranschlag			Finanzierungsvoranschlag		
		EH	FH	VA 2026	VA 2025	RA 2024	VA 2026	VA 2025	RA 2024
841	Grundstücksgleiche Rechte								
SA 0 / SA 1	(0) Nettoergebnis (21 - 22) / (1) Geldfluss operative Gebarung (31 – 32)			0,00	0,00	27,49	0,00	0,00	27,49
SA00	Saldo (00) Nettoergebnis nach Haushaltsrücklagen (Saldo 0 + Saldo 01)			0,00	0,00	0,00			
SA2	Saldo (2) Geldfluss aus der Investiven Gebarung (33 – 34)						0,00	0,00	0,00
SA3	Saldo (3) Nettofinanzierungssaldo (Saldo 1 + Saldo 2)						0,00	0,00	27,49
SA4	Saldo (4) Geldfluss aus der Finanzierungstätigkeit (35 – 36)						0,00	0,00	0,00
SA5	Saldo (5) Geldfluss aus der voranschlagswirksamen Gebarung (Saldo 3 + Saldo 4)						0,00	0,00	27,49
841000	Grundstücksgleiche Rechte								
Operative Gebarung									
2/841000+811000	Einn. aus Vermietung, Verpachtung Dienstbarkeiten und Baurechten	2115	3115	14	0,00	0,00	27,49	0,00	27,49
SU 21 / 31	Summe Erträge / Einzahlungen operative Gebarung				0,00	0,00	27,49	0,00	27,49
SU 22 / 32	Summe Aufwendungen / Auszahlungen operative Gebarung				0,00	0,00	0,00	0,00	0,00
SA 0 / SA 1	(0) Nettoergebnis (21 - 22) / (1) Geldfluss operative Gebarung (31 – 32)				0,00	0,00	27,49	0,00	27,49
SA01	Saldo (01) Haushaltsrücklagen (230 - 240)				0,00	0,00	0,00	0,00	0,00
SA00	Saldo (00) Nettoergebnis nach Haushaltsrücklagen (Saldo 0 + Saldo 01)				0,00	0,00	27,49		
Investive Gebarung									
SU 33	Summe Einzahlungen investive Gebarung						0,00	0,00	0,00
SU 34	Summe Auszahlungen investive Gebarung						0,00	0,00	0,00
SA2	Saldo (2) Geldfluss aus der Investiven Gebarung (33 – 34)						0,00	0,00	0,00
SA3	Saldo (3) Nettofinanzierungssaldo (Saldo 1 + Saldo 2)						0,00	0,00	27,49
Finanzierungstätigkeit									
SU 35	Summe Einzahlungen aus der Finanzierungstätigkeit						0,00	0,00	0,00
SU 36	Summe Auszahlungen aus der Finanzierungstätigkeit						0,00	0,00	0,00
SA4	Saldo (4) Geldfluss aus der Finanzierungstätigkeit (35 – 36)						0,00	0,00	0,00
SA5	Saldo (5) Geldfluss aus der voranschlagswirksamen Gebarung (Saldo 3 + Saldo 4)						0,00	0,00	27,49

		MVAG VC QU			Ergebnisvoranschlag			Finanzierungsvoranschlag		
		EH	FH		VA 2026	VA 2025	RA 2024	VA 2026	VA 2025	RA 2024
842	Waldbesitz (soweit nicht bei 866)									
SA 0 / SA 1	(0) Nettoergebnis (21 - 22) / (1) Geldfluss operative Gebarung (31 – 32)				3 600,00	3 500,00	1 564,90	3 600,00	3 500,00	1 575,76
SA00	Saldo (00) Nettoergebnis nach Haushaltsrücklagen (Saldo 0 + Saldo 01)				3 600,00	3 500,00	3 500,00			
SA2	Saldo (2) Geldfluss aus der Investiven Gebarung (33 – 34)							0,00	0,00	0,00
SA3	Saldo (3) Nettofinanzierungssaldo (Saldo 1 + Saldo 2)							3 600,00	3 500,00	1 575,76
SA4	Saldo (4) Geldfluss aus der Finanzierungstätigkeit (35 – 36)							0,00	0,00	0,00
SA5	Saldo (5) Geldfluss aus der voranschlagswirksamen Gebarung (Saldo 3 + Saldo 4)							3 600,00	3 500,00	1 575,76
842000	Waldbesitz Gemeindewald									
Operative Gebarung										
2/842000+808000	Veräußerung von Erzeugnissen	2116	3116	16	500,00	500,00	0,00	500,00	500,00	0,00
2/842000+811000	Einn. aus Vermietung, Verpachtung Dienstbarkeiten und Baurechten	2115	3115	14	5 500,00	5 400,00	5 302,92	5 500,00	5 400,00	5 302,92
SU 21 / 31	Summe Erträge / Einzahlungen operative Gebarung				6 000,00	5 900,00	5 302,92	6 000,00	5 900,00	5 302,92
1/842000-670000	Versicherungen	2222	3222	24	200,00	200,00	141,21	200,00	200,00	130,35
1/842000-710000	Öffentliche Abgaben, ohne Gebühren gemäß FAG	2225	3225	24	900,00	900,00	624,58	900,00	900,00	624,58
1/842000-728000	Entgelte für sonstige Leistungen	2225	3225	24	1 300,00	1 300,00	2 972,23	1 300,00	1 300,00	2 972,23
SU 22 / 32	Summe Aufwendungen / Auszahlungen operative Gebarung				2 400,00	2 400,00	3 738,02	2 400,00	2 400,00	3 727,16
SA 0 / SA 1	(0) Nettoergebnis (21 - 22) / (1) Geldfluss operative Gebarung (31 – 32)				3 600,00	3 500,00	1 564,90	3 600,00	3 500,00	1 575,76
SA01	Saldo (01) Haushaltsrücklagen (230 - 240)				0,00	0,00	0,00	0,00	0,00	0,00
SA00	Saldo (00) Nettoergebnis nach Haushaltsrücklagen (Saldo 0 + Saldo 01)				3 600,00	3 500,00	1 564,90			
Investive Gebarung										
SU 33	Summe Einzahlungen investive Gebarung							0,00	0,00	0,00
SU 34	Summe Auszahlungen investive Gebarung							0,00	0,00	0,00
SA2	Saldo (2) Geldfluss aus der Investiven Gebarung (33 – 34)							0,00	0,00	0,00
SA3	Saldo (3) Nettofinanzierungssaldo (Saldo 1 + Saldo 2)							3 600,00	3 500,00	1 575,76
Finanzierungstätigkeit										
SU 35	Summe Einzahlungen aus der Finanzierungstätigkeit							0,00	0,00	0,00
SU 36	Summe Auszahlungen aus der Finanzierungstätigkeit							0,00	0,00	0,00
SA4	Saldo (4) Geldfluss aus der Finanzierungstätigkeit (35 – 36)							0,00	0,00	0,00
SA5	Saldo (5) Geldfluss aus der voranschlagswirksamen Gebarung (Saldo 3 + Saldo 4)							3 600,00	3 500,00	1 575,76

MVAG					Ergebnisvoranschlag			Finanzierungsvoranschlag		
EH FH VC QU					VA 2026	VA 2025	RA 2024	VA 2026	VA 2025	RA 2024
85	Betriebe mit marktbestimmter Tätigkeit									
SA 0 / SA 1	(0) Nettoergebnis (21 - 22) / (1) Geldfluss operative Gebarung (31 – 32)				280 700,00	-52 200,00	-106 937,18	945 000,00	612 000,00	501 142,58
SA00	Saldo (00) Nettoergebnis nach Haushaltsrücklagen (Saldo 0 + Saldo 01)				-94 800,00	-302 400,00	-302 400,00			
SA2	Saldo (2) Geldfluss aus der Investiven Gebarung (33 – 34)							-269 300,00	101 800,00	330 712,19
SA3	Saldo (3) Nettofinanzierungssaldo (Saldo 1 + Saldo 2)							675 700,00	713 800,00	831 854,77
SA4	Saldo (4) Geldfluss aus der Finanzierungstätigkeit (35 – 36)							-500 100,00	-529 400,00	-591 508,46
SA5	Saldo (5) Geldfluss aus der voranschlagswirksamen Gebarung (Saldo 3 + Saldo 4)							175 600,00	184 400,00	240 346,31
850	Betriebe der Wasserversorgung									
SA 0 / SA 1	(0) Nettoergebnis (21 - 22) / (1) Geldfluss operative Gebarung (31 – 32)				-69 900,00	-132 400,00	-133 721,92	122 700,00	60 900,00	58 892,09
SA00	Saldo (00) Nettoergebnis nach Haushaltsrücklagen (Saldo 0 + Saldo 01)				-69 900,00	-132 400,00	-132 400,00			
SA2	Saldo (2) Geldfluss aus der Investiven Gebarung (33 – 34)							17 900,00	17 900,00	18 023,00
SA3	Saldo (3) Nettofinanzierungssaldo (Saldo 1 + Saldo 2)							140 600,00	78 800,00	76 915,09
SA4	Saldo (4) Geldfluss aus der Finanzierungstätigkeit (35 – 36)							-114 400,00	-108 800,00	-102 594,94
SA5	Saldo (5) Geldfluss aus der voranschlagswirksamen Gebarung (Saldo 3 + Saldo 4)							26 200,00	-30 000,00	-25 679,85
850000	Betriebe der Wasserversorgung									
Operative Gebarung										
2/850000+811000	Einn. aus Vermietung, Verpachtung Dienstbarkeiten und Baurechten	2115	3115	14	30 700,00	30 700,00	30 765,34	30 700,00	30 700,00	30 765,34
2/850000+811010	Einn. Aus Vermietung	2115	3115	14	80 000,00	80 000,00	80 000,04	80 000,00	80 000,00	80 000,04
2/850000+813000	Erträge aus der Auflösung von Investitionszuschüssen (Kapitaltransfers)	2127			7 100,00	7 100,00	7 136,36	0,00	0,00	0,00
2/850000+817200	Erträge aus der Auflösung von sonstigen Rückstellungen	2117			0,00	0,00	229,47	0,00	0,00	0,00
2/850000+817300	Erträge aus der Auflösung von sonstigen Rückstellungen	2117			0,00	0,00	49,73	0,00	0,00	0,00
2/850000+829000	Sonstige Erträge	2116	3116	18	0,00	0,00	6 997,25	0,00	0,00	6 997,25
2/850000+829200	Sonstige Erträge - Rückersatz Dienstjubiläen	2116	3116		0,00	0,00	1 180,70	0,00	0,00	1 180,70
2/850000+850010	Interessentenbeiträge von Grundstückseigentümern und Anrainern (einmalig)	2111	3111	10	48 800,00	38 700,00	62 725,67	48 800,00	38 700,00	62 725,67
2/850000+852010	Benützungsgebühren	2113	3113	12	2 142 100,00	1 727 700,00	1 809 619,14	2 142 100,00	1 727 700,00	1 809 619,14
2/850000+861140	Transfers von Ländern, Landesfonds und Landeskammern	2121	3121	15	0,00	4 900,00	0,00	0,00	4 900,00	0,00
SU 21 / 31	Summe Erträge / Einzahlungen operative Gebarung				2 308 700,00	1 889 100,00	1 998 703,70	2 301 600,00	1 882 000,00	1 991 288,14
1/850000-510000	Geldbezüge der Vertragsbediensteten der Verwaltung	2211	3211	20	16 300,00	21 800,00	20 876,24	16 300,00	21 800,00	20 876,24
1/850000-510100	Geldbezüge der Vertragsbediensteten der Verwaltung	2211	3211	20	0,00	4 900,00	0,00	0,00	4 900,00	0,00
1/850000-565000	Mehrleistungsvergütungen	2211	3211	20	100,00	100,00	0,00	100,00	100,00	0,00

		MVAG		VC QU	Ergebnisvoranschlag			Finanzierungsvoranschlag		
		EH	FH		VA 2026	VA 2025	RA 2024	VA 2026	VA 2025	RA 2024
1/850000-565100	Mehrleistungsvergütungen	2211	3211	20	200,00	300,00	314,60	200,00	300,00	314,60
1/850000-566000	Zuwendungen aus Anlass von Dienstjubiläen	2212	3212		0,00	0,00	1 009,50	0,00	0,00	1 009,50
1/850000-580000	Dienstgeberbeiträge zum Ausgleichsfonds für Familienbeihilfen	2212	3212	20	600,00	800,00	821,50	600,00	800,00	821,50
1/850000-582000	Sonstige Dienstgeberbeiträge zur sozialen Sicherheit	2212	3212	20	3 300,00	3 900,00	3 730,18	3 300,00	3 900,00	3 730,18
1/850000-582200	Sonstige Dienstgeberbeiträge zur sozialen Sicherheit - Ruhebezüge Vb	2212	3212	20	3 100,00	2 500,00	2 434,43	3 100,00	2 500,00	2 434,43
1/850000-588000	Kommunalsteuer	2212	3212	20	700,00	600,00	584,63	700,00	600,00	584,63
1/850000-593000	Dotierung von Rückstellungen für nicht konsumierte Urlaube	2214			0,00	0,00	345,50	0,00	0,00	0,00
1/850000-650700	Zinsen für Finanzschulden in Euro - Finanzunternehmen im Inland - BA 02 ÖKK	2241	3241	25	2 100,00	2 900,00	4 511,73	2 100,00	2 900,00	4 511,73
1/850000-650701	Zinsen für Finanzschulden in Euro - Finanzunternehmen im Inland - BA 01 ÖKK	2241	3241	25	4 100,00	6 800,00	11 670,26	4 100,00	6 800,00	11 670,26
1/850000-650702	Zinsen für Finanzschulden in Euro - Finanzunternehmen im Inland - Wasservers. Betr.Geb. Gai	2241	3241	25	1 100,00	1 800,00	2 590,61	1 100,00	1 800,00	2 590,61
1/850000-650703	Zinsen für Finanzschulden in Euro - Finanzunternehmen im Inland - ÖKK Aufstockung	2241	3241	25	2 600,00	4 300,00	6 126,78	2 600,00	4 300,00	6 126,78
1/850000-650704	Zinsen für Finanzschulden in Euro - Finanzunternehmen im Inland - ÖKK Aufstockung II	2241	3241	25	2 500,00	3 600,00	5 239,36	2 500,00	3 600,00	5 239,36
1/850000-680400	Planmäßige Abschreibung	2226			199 700,00	200 400,00	199 683,86	0,00	0,00	0,00
1/850000-720000	Kostenbeiträge (Kostenersätze) für Leistungen	2225	3225	24	2 142 100,00	1 766 400,00	1 872 344,81	2 142 100,00	1 766 400,00	1 872 344,81
1/850000-724000	Reisegebühren	2225	3225	24	0,00	100,00	64,72	0,00	100,00	64,72
1/850000-728000	Entgelte für sonstige Leistungen	2225	3225	24	0,00	100,00	40,05	0,00	100,00	39,84
1/850000-768000	Sonstige Transfers an private Haushalte	2234	3234	27	100,00	200,00	36,86	100,00	200,00	36,86
SU 22 / 32	Summe Aufwendungen / Auszahlungen operative Gebarung				2 378 600,00	2 021 500,00	2 132 425,62	2 178 900,00	1 821 100,00	1 932 396,05
SA 0 / SA 1	(0) Nettoergebnis (21 - 22) / (1) Geldfluss operative Gebarung (31 - 32)				-69 900,00	-132 400,00	-133 721,92	122 700,00	60 900,00	58 892,09
2/850000+894000	Entnahmen von zweckgebundenen Haushaltsrücklagen	2301			48 800,00	38 700,00	62 725,67	0,00	0,00	0,00
1/850000-794000	Zuweisung an zweckgebundene Haushaltsrücklagen	2401			48 800,00	38 700,00	62 725,67	0,00	0,00	0,00
SA01	Saldo (01) Haushaltsrücklagen (230 - 240)				0,00	0,00	0,00	0,00	0,00	0,00
SA00	Saldo (00) Nettoergebnis nach Haushaltsrücklagen (Saldo 0 + Saldo 01)				-69 900,00	-132 400,00	-133 721,92			
Investive Gebarung										

		MVAG		VC QU	Ergebnisvoranschlag			Finanzierungsvoranschlag		
		EH	FH		VA 2026	VA 2025	RA 2024	VA 2026	VA 2025	RA 2024
2/850000+300200	Kapitaltransfers von Bund, Bundesfonds und Bundeskammern	3331		33	0,00	0,00	0,00	17 900,00	17 900,00	18 023,00
SU 33	Summe Einzahlungen investive Gebarung							17 900,00	17 900,00	18 023,00
SU 34	Summe Auszahlungen investive Gebarung							0,00	0,00	0,00
SA2	Saldo (2) Geldfluss aus der Investiven Gebarung (33 – 34)							17 900,00	17 900,00	18 023,00
SA3	Saldo (3) Nettofinanzierungssaldo (Saldo 1 + Saldo 2)							140 600,00	78 800,00	76 915,09
Finanzierungstätigkeit										
SU 35	Summe Einzahlungen aus der Finanzierungstätigkeit							0,00	0,00	0,00
1/850000-346100	Darlehenstilgung an sonst. Träger öff. Rechts - BA 02 ÖKK	3614		65	0,00	0,00	0,00	16 300,00	15 600,00	14 615,47
1/850000-346101	Darlehenstilgung an sonst. Träger öff. Rechts - BA 01 ÖKK	3614		65	0,00	0,00	0,00	56 600,00	54 300,00	51 398,28
1/850000-346102	Darlehenstilgung an sonst. Träger öff. Rechts-Wasserv. Betr.Geb. Gai	3614		65	0,00	0,00	0,00	8 900,00	8 400,00	7 941,56
1/850000-346103	Darlehenstilgung an sonst. Träger öff. Rechts - ÖKK Aufstockung	3614		65	0,00	0,00	0,00	19 500,00	18 200,00	17 186,50
1/850000-346104	Darlehenstilgung an sonst. Träger öff. Rechts - ÖKK Aufstockung II	3614		65	0,00	0,00	0,00	13 100,00	12 300,00	11 453,13
SU 36	Summe Auszahlungen aus der Finanzierungstätigkeit							114 400,00	108 800,00	102 594,94
SA4	Saldo (4) Geldfluss aus der Finanzierungstätigkeit (35 – 36)							-114 400,00	-108 800,00	-102 594,94
SA5	Saldo (5) Geldfluss aus der voranschlagswirksamen Gebarung (Saldo 3 + Saldo 4)							26 200,00	-30 000,00	-25 679,85

		MVAG			Ergebnisvoranschlag			Finanzierungsvoranschlag		
		EH	FH	VC QU	VA 2026	VA 2025	RA 2024	VA 2026	VA 2025	RA 2024
851	Betriebe der Abwasserbeseitigung									
SA 0 / SA 1	(0) Nettoergebnis (21 - 22) / (1) Geldfluss operative Gebarung (31 – 32)				-20 200,00	-42 200,00	-40 401,24	292 500,00	286 700,00	272 570,82
SA00	Saldo (00) Nettoergebnis nach Haushaltsrücklagen (Saldo 0 + Saldo 01)				-20 200,00	-42 200,00	-42 200,00			
SA2	Saldo (2) Geldfluss aus der Investiven Gebarung (33 – 34)							102 800,00	111 400,00	159 920,79
SA3	Saldo (3) Nettofinanzierungssaldo (Saldo 1 + Saldo 2)							395 300,00	398 100,00	432 491,61
SA4	Saldo (4) Geldfluss aus der Finanzierungstätigkeit (35 – 36)							-298 900,00	-333 100,00	-401 478,43
SA5	Saldo (5) Geldfluss aus der voranschlagswirksamen Gebarung (Saldo 3 + Saldo 4)							96 400,00	65 000,00	31 013,18
851000	Betriebe der Abwasserbeseitigung									
Operative Gebarung										
2/851000+811000	Einn. aus Vermietung, Verpachtung Dienstbarkeiten und Baurechten	2115	3115	14	180 000,00	225 000,00	225 379,19	180 000,00	225 000,00	225 379,19
2/851000+811010	Einn. Aus Vermietung	2115	3115	14	123 000,00	123 000,00	123 000,12	123 000,00	123 000,00	123 000,12
2/851000+813000	Erträge aus der Auflösung von Investitionszuschüssen (Kapitaltransfers)	2127			77 500,00	77 500,00	77 493,96	0,00	0,00	0,00
2/851000+816013	Kostenbeiträge Saubermacher BA X	2114	3114	13	15 600,00	7 800,00	7 893,82	15 600,00	7 800,00	7 893,82
2/851000+817200	Erträge aus der Auflösung von sonstigen Rückstellungen	2117			0,00	0,00	229,47	0,00	0,00	0,00
2/851000+817300	Erträge aus der Auflösung von sonstigen Rückstellungen	2117			0,00	0,00	49,74	0,00	0,00	0,00
2/851000+829200	Sonstige Erträge - Rückersatz Dienstjubiläen	2116	3116		0,00	0,00	1 180,70	0,00	0,00	1 180,70
2/851000+850010	Interessentenbeiträge von Grundstückseigentümern und Anrainern (einmalig)	2111	3111	10	22 500,00	22 500,00	106 246,20	22 500,00	22 500,00	106 246,20
2/851000+852010	Benützungsgebühren	2113	3113	12	2 261 300,00	2 180 900,00	2 155 427,91	2 261 300,00	2 180 900,00	2 155 580,38
2/851000+861140	Transfers von Ländern, Landesfonds und Landeskammern	2121	3121	15	0,00	4 900,00	0,00	0,00	4 900,00	0,00
SU 21 / 31	Summe Erträge / Einzahlungen operative Gebarung				2 679 900,00	2 641 600,00	2 696 901,11	2 602 400,00	2 564 100,00	2 619 280,41
1/851000-510000	Geldbezüge der Vertragsbediensteten der Verwaltung	2211	3211	20	16 300,00	21 800,00	20 875,94	16 300,00	21 800,00	20 875,94
1/851000-510100	Geldbezüge der Vertragsbediensteten der Verwaltung	2211	3211	20	0,00	4 900,00	0,00	0,00	4 900,00	0,00
1/851000-565000	Mehrleistungsvergütungen	2211	3211	20	100,00	100,00	0,00	100,00	100,00	0,00
1/851000-565100	Mehrleistungsvergütungen	2211	3211	20	200,00	300,00	314,60	200,00	300,00	314,60
1/851000-566000	Zuwendungen aus Anlass von Dienstjubiläen	2212	3212		0,00	0,00	1 009,50	0,00	0,00	1 009,50
1/851000-580000	Dienstgeberbeiträge zum Ausgleichsfonds für Familienbeihilfen	2212	3212	20	600,00	800,00	821,42	600,00	800,00	821,42
1/851000-582000	Sonstige Dienstgeberbeiträge zur sozialen Sicherheit	2212	3212	20	3 300,00	3 900,00	3 730,24	3 300,00	3 900,00	3 730,24

		MVAG		VC QU	Ergebnisvoranschlag			Finanzierungsvoranschlag		
		EH	FH		VA 2026	VA 2025	RA 2024	VA 2026	VA 2025	RA 2024
1/851000-582200	Sonstige Dienstgeberbeiträge zur sozialen Sicherheit - Ruhebezüge Vb	2212	3212	20	3 100,00	2 500,00	2 434,43	3 100,00	2 500,00	2 434,43
1/851000-588000	Kommunalsteuer	2212	3212	20	700,00	600,00	584,61	700,00	600,00	584,61
1/851000-593000	Dotierung von Rückstellungen für nicht konsumierte Urlaube	2214			0,00	0,00	345,50	0,00	0,00	0,00
1/851000-650703	Zinsen für Darlehen Kanalsan. - BA VIII	2241	3241	25	0,00	1 900,00	4 370,24	0,00	1 900,00	4 370,24
1/851000-650704	Zinsen für Finanzschulden in Euro - Finanzunternehmen im Inland - BA X	2241	3241	25	10 300,00	11 800,00	13 438,44	10 300,00	11 800,00	13 438,44
1/851000-650705	Zinsen für Finanzschulden in Euro - Finanzunternehmen im Inland - BA XI	2241	3241	25	800,00	1 400,00	1 955,67	800,00	1 400,00	1 955,67
1/851000-650706	Zinsen für Finanzschulden in Euro - Finanzunternehmen im Inland - BA XIV	2241	3241	25	3 800,00	7 500,00	9 208,35	3 800,00	7 500,00	9 208,35
1/851000-650707	Zinsen für Finanzschulden in Euro - Finanzunternehmen im Inland - BA X (Sauberm.)	2241	3241	25	700,00	700,00	847,13	700,00	700,00	847,13
1/851000-650708	Zinsen für Finanzschulden in Euro - Finanzunternehmen im Inland - Kanal BA IV BA Gai	2241	3241	25	1 700,00	6 500,00	10 346,31	1 700,00	6 500,00	10 346,31
1/851000-650709	Zinsen für Finanzschulden in Euro - Finanzunternehmen im Inland - Kanal BA I (Gai und Hafning)	2241	3241	25	2 300,00	2 700,00	3 185,83	2 300,00	2 700,00	3 185,83
1/851000-650711	Zinsen für Finanzschulden in Euro - Finanzunternehmen im Inland - BA III (Hafning)	2241	3241	25	4 600,00	6 300,00	9 200,06	4 600,00	6 300,00	9 200,06
1/851000-650712	Zinsen für Darlehen BA III ÖKK Gai	2241	3241	25	0,00	0,00	2 571,29	0,00	0,00	2 571,29
1/851000-680400	Planmäßige Abschreibung	2226			390 200,00	406 400,00	390 247,05	0,00	0,00	0,00
1/851000-720000	Kostenbeiträge (Kostenersätze) für Leistungen	2225	3225	24	2 261 300,00	2 203 400,00	2 261 674,11	2 261 300,00	2 203 400,00	2 261 674,11
1/851000-724000	Reisegebühren	2225	3225	24	0,00	100,00	64,72	0,00	100,00	64,72
1/851000-728000	Entgelte für sonstige Leistungen	2225	3225	24	0,00	100,00	40,05	0,00	100,00	39,84
1/851000-768000	Sonstige Transfers an private Haushalte	2234	3234	27	100,00	100,00	36,86	100,00	100,00	36,86
SU 22 / 32	Summe Aufwendungen / Auszahlungen operative Gebarung				2 700 100,00	2 683 800,00	2 737 302,35	2 309 900,00	2 277 400,00	2 346 709,59
SA 0 / SA 1	(0) Nettoergebnis (21 - 22) / (1) Geldfluss operative Gebarung (31 - 32)				-20 200,00	-42 200,00	-40 401,24	292 500,00	286 700,00	272 570,82
2/851000+894000	Entnahmen von zweckgebundenen Haushaltsrücklagen	2301			22 500,00	22 500,00	106 246,20	0,00	0,00	0,00
1/851000-794000	Zuweisung an zweckgebundene Haushaltsrücklagen	2401			22 500,00	22 500,00	106 246,20	0,00	0,00	0,00
SA01	Saldo (01) Haushaltsrücklagen (230 - 240)				0,00	0,00	0,00	0,00	0,00	0,00
SA00	Saldo (00) Nettoergebnis nach Haushaltsrücklagen (Saldo 0 + Saldo 01)				-20 200,00	-42 200,00	-40 401,24			
Investive Gebarung										
2/851000+300202	Kapitaltransfers von Bund, Bundesfonds und Bundeskammern	3331	33		0,00	0,00	0,00	0,00	0,00	46 972,51

		MVAG		VC QU	Ergebnisvoranschlag			Finanzierungsvoranschlag		
		EH	FH		VA 2026	VA 2025	RA 2024	VA 2026	VA 2025	RA 2024
2/851000+300203	Kapitaltransfers von Bund, Bundesfonds und Bundeskammern	3331		33	0,00	0,00	0,00	0,00	8 100,00	8 254,11
2/851000+300204	Kapitaltransfers von Bund, Bundesfonds und Bundeskammern	3331		33	0,00	0,00	0,00	64 700,00	65 500,00	66 033,17
2/851000+300205	Kapitaltransfers von Bund, Bundesfonds und Bundeskammern	3331		33	0,00	0,00	0,00	25 200,00	24 800,00	25 428,00
2/851000+300206	Kapitaltransfers von Bund, Bundesfonds und Bundeskammern	3331		33	0,00	0,00	0,00	7 900,00	8 000,00	8 144,00
2/851000+300207	Kapitaltransfers von Bund, Bundesfonds und Bundeskammern	3331		33	0,00	0,00	0,00	5 000,00	5 000,00	5 089,00
SU 33	Summe Einzahlungen investive Gebarung							102 800,00	111 400,00	159 920,79
SU 34	Summe Auszahlungen investive Gebarung							0,00	0,00	0,00
SA2	Saldo (2) Geldfluss aus der Investiven Gebarung (33 – 34)							102 800,00	111 400,00	159 920,79
SA3	Saldo (3) Nettofinanzierungssaldo (Saldo 1 + Saldo 2)							395 300,00	398 100,00	432 491,61
Finanzierungstätigkeit										
SU 35	Summe Einzahlungen aus der Finanzierungstätigkeit							0,00	0,00	0,00
1/851000-346103	Darlehenstilgung an sonst. Träger öff. Rechts - Kanalsan. - BA VIII	3614		65	0,00	0,00	0,00	0,00	0,00	40 536,44
1/851000-346104	Darlehenstilgung an sonst. Träger öff. Rechts - Kläranlage - BA X	3614		65	0,00	0,00	0,00	115 000,00	113 500,00	111 784,60
1/851000-346105	Darlehenstilgung an sonst. Träger öff. Rechts - Kläranlage - BA XI	3614		65	0,00	0,00	0,00	6 400,00	6 100,00	5 684,43
1/851000-346106	Darlehenstilgung an sonst. Träger öff. Rechts - Kanal Kulmg. - BA XIV	3614		65	0,00	0,00	0,00	28 800,00	26 800,00	25 438,31
1/851000-346107	Darlehenstilgung an sonst. Träger öff. Rechts - Kläranl.-BA X (Saub.)	3614		65	0,00	0,00	0,00	7 100,00	7 100,00	7 046,69
1/851000-346108	Darlehenstilgung an Kanal BA IV BA Gai	3614		65	0,00	0,00	0,00	90 900,00	87 900,00	84 208,18
1/851000-346109	Darlehenstilgung an Kanal BA I (Gai und Hafning)	3614		65	0,00	0,00	0,00	27 700,00	27 600,00	27 059,95
1/851000-346111	Darlehnstilgung an BA III (Hafning)	3614		65	0,00	0,00	0,00	23 000,00	21 100,00	20 111,14
1/851000-359103	Sonstige kurzfristige Finanzschulden - BA VIII	3613			0,00	0,00	0,00	0,00	43 000,00	0,00
1/851000-359112	Sonstige kurzfristige Finanzschulden BA III ÖKK Gai	3613			0,00	0,00	0,00	0,00	0,00	79 608,69
SU 36	Summe Auszahlungen aus der Finanzierungstätigkeit							298 900,00	333 100,00	401 478,43
SA4	Saldo (4) Geldfluss aus der Finanzierungstätigkeit (35 – 36)							-298 900,00	-333 100,00	-401 478,43
SA5	Saldo (5) Geldfluss aus der voranschlagswirksamen Gebarung (Saldo 3 + Saldo 4)							96 400,00	65 000,00	31 013,18

		MVAG		VC QU	Ergebnisvoranschlag			Finanzierungsvoranschlag		
		EH	FH		VA 2026	VA 2025	RA 2024	VA 2026	VA 2025	RA 2024
852	Betriebe der Müllbeseitigung									
SA 0 / SA 1	(0) Nettoergebnis (21 - 22) / (1) Geldfluss operative Gebarung (31 – 32)				-11 700,00	-14 000,00	-197 058,62	-11 700,00	-14 000,00	-196 848,01
SA00	Saldo (00) Nettoergebnis nach Haushaltsrücklagen (Saldo 0 + Saldo 01)				-11 700,00	-14 000,00	-14 000,00			
SA2	Saldo (2) Geldfluss aus der Investiven Gebarung (33 – 34)							0,00	0,00	0,00
SA3	Saldo (3) Nettofinanzierungssaldo (Saldo 1 + Saldo 2)							-11 700,00	-14 000,00	-196 848,01
SA4	Saldo (4) Geldfluss aus der Finanzierungstätigkeit (35 – 36)							0,00	0,00	0,00
SA5	Saldo (5) Geldfluss aus der voranschlagswirksamen Gebarung (Saldo 3 + Saldo 4)							-11 700,00	-14 000,00	-196 848,01
852000	Betriebe der Müllbeseitigung									
Operative Gebarung										
2/852000+811000	Einn. aus Vermietung, Verpachtung Dienstbarkeiten und Baurechten	2115	3115	14	1 500,00	1 500,00	1 530,69	1 500,00	1 500,00	1 530,69
2/852000+817200	Erträge aus der Auflösung von sonstigen Rückstellungen	2117			0,00	0,00	229,47	0,00	0,00	0,00
2/852000+817300	Erträge aus der Auflösung von sonstigen Rückstellungen	2117			0,00	0,00	19,67	0,00	0,00	0,00
2/852000+852010	Benützungsgebühren	2113	3113	12	2 845 000,00	2 880 000,00	2 830 924,62	2 845 000,00	2 880 000,00	2 831 384,29
2/852000+861140	Transfers von Ländern, Landesfonds und Landeskammern	2121	3121	15	0,00	4 900,00	0,00	0,00	4 900,00	0,00
SU 21 / 31	Summe Erträge / Einzahlungen operative Gebarung				2 846 500,00	2 886 400,00	2 832 704,45	2 846 500,00	2 886 400,00	2 832 914,98
1/852000-510000	Geldbezüge der Vertragsbediensteten der Verwaltung	2211	3211	20	8 600,00	11 200,00	10 909,56	8 600,00	11 200,00	10 909,56
1/852000-510100	Geldbezüge der Vertragsbediensteten der Verwaltung	2211	3211		0,00	4 900,00	0,00	0,00	4 900,00	0,00
1/852000-565000	Mehrleistungsvergütungen	2211	3211		100,00	0,00	0,00	100,00	0,00	0,00
1/852000-565100	Mehrleistungsvergütungen	2211	3211	20	200,00	200,00	190,90	200,00	200,00	190,90
1/852000-580000	Dienstgeberbeiträge zum Ausgleichsfonds für Familienbeihilfen	2212	3212	20	300,00	400,00	410,32	300,00	400,00	410,32
1/852000-582000	Sonstige Dienstgeberbeiträge zur sozialen Sicherheit	2212	3212	20	1 800,00	1 800,00	1 695,92	1 800,00	1 800,00	1 695,92
1/852000-582200	Sonstige Dienstgeberbeiträge zur sozialen Sicherheit - Ruhebezüge Vb	2212	3212	20	1 800,00	1 300,00	1 194,97	1 800,00	1 300,00	1 194,97
1/852000-588000	Kommunalsteuer	2212	3212	20	300,00	300,00	302,89	300,00	300,00	302,89
1/852000-720000	Kostenbeiträge (Kostenersätze) für Leistungen	2225	3225	24	2 845 000,00	2 880 000,00	2 830 924,62	2 845 000,00	2 880 000,00	2 830 924,62
1/852000-724000	Reisegebühren	2225	3225	24	0,00	100,00	60,85	0,00	100,00	60,85
1/852000-728000	Entgelte für sonstige Leistungen	2225	3225	24	0,00	100,00	26,30	0,00	100,00	26,22
1/852000-755130	Transfers an Unternehmen (ohne Finanzunternehmen) - Gebührenbremse	2233	3233		0,00	0,00	184 032,00	0,00	0,00	184 032,00
1/852000-768000	Sonstige Transfers an private Haushalte	2234	3234	27	100,00	100,00	14,74	100,00	100,00	14,74
SU 22 / 32	Summe Aufwendungen / Auszahlungen operative Gebarung				2 858 200,00	2 900 400,00	3 029 763,07	2 858 200,00	2 900 400,00	3 029 762,99
SA 0 / SA 1	(0) Nettoergebnis (21 - 22) / (1) Geldfluss operative Gebarung (31 – 32)				-11 700,00	-14 000,00	-197 058,62	-11 700,00	-14 000,00	-196 848,01

		MVAG		VC QU	Ergebnisvoranschlag			Finanzierungsvoranschlag		
		EH	FH		VA 2026	VA 2025	RA 2024	VA 2026	VA 2025	RA 2024
2/852000+894000	Entnahmen von zweckgebundenen Haushaltsrücklagen	2301			0,00	0,00	184 396,88	0,00	0,00	0,00
SA01	Saldo (01) Haushaltsrücklagen (230 - 240)				0,00	0,00	184 396,88	0,00	0,00	0,00
SA00	Saldo (00) Nettoergebnis nach Haushaltsrücklagen (Saldo 0 + Saldo 01)				-11 700,00	-14 000,00	-12 661,74			
Investive Gebarung										
SU 33	Summe Einzahlungen investive Gebarung							0,00	0,00	0,00
SU 34	Summe Auszahlungen investive Gebarung							0,00	0,00	0,00
SA2	Saldo (2) Geldfluss aus der Investiven Gebarung (33 – 34)							0,00	0,00	0,00
SA3	Saldo (3) Nettofinanzierungssaldo (Saldo 1 + Saldo 2)							-11 700,00	-14 000,00	-196 848,01
Finanzierungstätigkeit										
SU 35	Summe Einzahlungen aus der Finanzierungstätigkeit							0,00	0,00	0,00
SU 36	Summe Auszahlungen aus der Finanzierungstätigkeit							0,00	0,00	0,00
SA4	Saldo (4) Geldfluss aus der Finanzierungstätigkeit (35 – 36)							0,00	0,00	0,00
SA5	Saldo (5) Geldfluss aus der voranschlagswirksamen Gebarung (Saldo 3 + Saldo 4)							-11 700,00	-14 000,00	-196 848,01

		MVAG VC QU			Ergebnisvoranschlag			Finanzierungsvoranschlag		
		EH	FH		VA 2026	VA 2025	RA 2024	VA 2026	VA 2025	RA 2024
853	Betriebe für die Errichtung und Verwaltung von Wohn- und Ges									
SA 0 / SA 1	(0) Nettoergebnis (21 - 22) / (1) Geldfluss operative Gebarung (31 – 32)				382 500,00	136 400,00	264 244,60	541 500,00	278 400,00	366 527,68
SA00	Saldo (00) Nettoergebnis nach Haushaltsrücklagen (Saldo 0 + Saldo 01)				7 000,00	-113 800,00	-113 800,00			
SA2	Saldo (2) Geldfluss aus der Investiven Gebarung (33 – 34)							-390 000,00	-27 500,00	152 768,40
SA3	Saldo (3) Nettofinanzierungssaldo (Saldo 1 + Saldo 2)							151 500,00	250 900,00	519 296,08
SA4	Saldo (4) Geldfluss aus der Finanzierungstätigkeit (35 – 36)							-86 800,00	-87 500,00	-87 435,09
SA5	Saldo (5) Geldfluss aus der voranschlagswirksamen Gebarung (Saldo 3 + Saldo 4)							64 700,00	163 400,00	431 860,99
853000	Betriebe für die Errichtung und Verwalt. von Wohn- /Geschäftsg									
Operative Gebarung										
2/853000+811000	Einn. aus Vermietung, Verpachtung Dienstbarkeiten und Baurechten	2115	3115	14	4 400,00	4 300,00	3 521,58	4 400,00	4 300,00	3 521,58
2/853000+811010	Einn. aus Vermietung, Verpachtung Dienstbarkeiten und Baurechten	2115	3115	14	32 000,00	31 100,00	30 772,43	32 000,00	31 100,00	30 772,44
2/853000+811020	Einn. aus Vermietung, Verpachtung Dienstbarkeiten und Baurechten	2115	3115	14	478 000,00	489 300,00	607 177,78	478 000,00	489 300,00	607 091,06
2/853000+813000	Erträge aus der Auflösung von Investitionszuschüssen (Kapitaltransfers)	2127			9 700,00	8 400,00	8 712,79	0,00	0,00	0,00
2/853000+816000	Kostenbeiträge (Kostenersätze) für sonstige Leistungen	2114	3114	13	900,00	1 500,00	898,85	900,00	1 500,00	898,85
2/853000+816020	Kostenbeiträge (Kostenersätze) für sonstige Leistungen	2114	3114		0,00	0,00	4 166,67	0,00	0,00	2 083,33
2/853000+816110	Kostenbeiträge (Kostenersätze) für sonstige Leistungen	2114	3114	13	2 100,00	2 100,00	1 938,50	2 100,00	2 100,00	1 938,50
2/853000+816120	Kostenbeiträge (Kostenersätze) für sonstige Leistungen	2114	3114	13	31 300,00	31 700,00	31 360,11	31 300,00	31 700,00	31 360,11
2/853000+817200	Erträge aus der Auflösung von sonstigen Rückstellungen	2117			0,00	0,00	60,47	0,00	0,00	0,00
2/853000+823000	Zinsen	2131	3131	14	9 800,00	5 000,00	8 770,29	9 800,00	5 000,00	8 770,29
2/853000+829000	Sonstige Erträge	2116	3116	18	0,00	1 000,00	4 170,40	0,00	1 000,00	4 170,40
2/853000+871110	Kapitaltransfers aus Gemeinde-Bedarfszuweisungsmitteln	2121	3121	1	0,00	27 500,00	0,00	0,00	27 500,00	0,00
2/853000+871111	Kapitaltransfers aus Gemeinde-Bedarfszuweisungsmitteln	2121	3121	1	192 000,00	0,00	0,00	192 000,00	0,00	0,00
2/853000+871112	Kapitaltransfers aus Gemeinde-Bedarfszuweisungsmitteln	2121	3121	1	39 000,00	0,00	0,00	39 000,00	0,00	0,00
2/853000+871120	Kapitaltransfers aus Gemeinde-Bedarfszuweisungsmitteln	2121	3121		75 000,00	75 000,00	75 000,00	75 000,00	75 000,00	75 000,00
2/853000+899000	Entnahmen aus Verrechnungsrücklagen zwischen operativer Gebarung und Projekten	2116			0,00	0,00	324 320,00	0,00	0,00	0,00
SU 21 / 31	Summe Erträge / Einzahlungen operative Gebarung				874 200,00	676 900,00	1 100 869,87	864 500,00	668 500,00	765 606,56
1/853000-400000	Geringwertige Wirtschaftsgüter (GWG)	2221	3221	23	1 500,00	1 800,00	692,76	1 500,00	1 800,00	696,25

		MVAG		VC QU	Ergebnisvoranschlag			Finanzierungsvoranschlag		
		EH	FH		VA 2026	VA 2025	RA 2024	VA 2026	VA 2025	RA 2024
1/853000-420000	Roh-, Hilfs- und Baustoffe	2221	3221	23	100,00	100,00	58,14	100,00	100,00	58,14
1/853000-451000	Brennstoffe	2221	3221	23	3 500,00	3 600,00	3 353,10	3 500,00	3 600,00	3 353,10
1/853000-454000	Reinigungsmittel	2221	3221	23	700,00	600,00	1 147,94	700,00	600,00	1 147,94
1/853000-500000	Geldbezüge der Beamten der Verwaltung	2211	3211	20	21 900,00	21 700,00	20 421,28	21 900,00	21 700,00	20 421,28
1/853000-565000	Mehrleistungsvergütungen	2211	3211	20	200,00	200,00	75,52	200,00	200,00	75,52
1/853000-565100	Mehrleistungsvergütungen	2211	3211	20	1 800,00	1 900,00	1 838,88	1 800,00	1 900,00	1 838,88
1/853000-580000	Dienstgeberbeiträge zum Ausgleichsfonds für Familienbeihilfen	2212	3212	20	900,00	900,00	826,32	900,00	900,00	826,32
1/853000-582000	Sonstige Dienstgeberbeiträge zur sozialen Sicherheit	2212	3212	20	900,00	800,00	754,34	900,00	800,00	754,34
1/853000-582100	Sonstige Dienstgeberbeiträge zur sozialen Sicherheit - Ruhebezüge Beamte	2212	3212	20	6 000,00	5 700,00	5 461,32	6 000,00	5 700,00	5 461,32
1/853000-588000	Kommunalsteuer	2212	3212	20	800,00	700,00	724,74	800,00	700,00	724,74
1/853000-594100	Dotierung von sonstigen Personalrückstellungen	2214			0,00	0,00	28,97	0,00	0,00	0,00
1/853000-600000	Energiebezüge - Strom	2222	3222	24	13 000,00	13 000,00	12 302,75	13 000,00	13 000,00	11 208,03
1/853000-600100	Energiebezüge - Wärme	2222	3222	24	80 000,00	53 100,00	93 492,41	80 000,00	53 100,00	129 521,51
1/853000-614000	Instandhaltung von Gebäuden und Bauten	2224	3224	24	57 500,00	106 800,00	70 380,57	57 500,00	106 800,00	70 380,57
1/853000-614092	Instandhaltung von Gebäuden und Bauten	2224	3224	24	*	1 000,00	0,00	1 000,00	1 000,00	0,00
1/853000-650100	Zinsen für Darlehen	2241	3241	25	1 800,00	2 300,00	2 252,93	1 800,00	2 300,00	2 252,93
1/853000-650700	Zinsen für Finanzschulden in Euro - Finanzunternehmen im Inland	2241	3241	25	15 400,00	16 300,00	17 299,22	15 400,00	16 300,00	17 299,22
1/853000-655000	Sonstige Zinsaufwendungen	2241	3241		0,00	0,00	22,98	0,00	0,00	22,98
1/853000-659000	Geldverkehrs- und Bankspesen	2244	3244	24	0,00	200,00	23,46	0,00	200,00	23,46
1/853000-670000	Versicherungen	2222	3222	24	33 300,00	32 100,00	19 492,46	33 300,00	32 100,00	19 492,46
1/853000-680300	Planmäßige Abschreibung	2226			151 000,00	131 700,00	130 935,40	0,00	0,00	0,00
1/853000-680500	Planmäßige Abschreibung	2226			1 000,00	1 000,00	994,00	0,00	0,00	0,00
1/853000-680700	Planmäßige Abschreibung	2226			16 700,00	17 700,00	17 985,26	0,00	0,00	0,00
1/853000-691000	Schadensvergütungen	2225	3225	24	0,00	8 100,00	27 251,04	0,00	8 100,00	27 251,04
1/853000-700000	Miet- und Pachtaufwand	2223	3223	24	17 400,00	16 400,00	15 910,44	17 400,00	16 400,00	15 910,44
1/853000-700092	Mietzinse	2223	3223	24	8 500,00	8 400,00	12 882,40	8 500,00	8 400,00	12 882,40
1/853000-710000	Öffentliche Abgaben, ohne Gebühren gemäß FAG	2225	3225	24	5 000,00	3 700,00	5 047,45	5 000,00	3 700,00	5 047,45
1/853000-711000	Gebühren f.d. Benützung v.Gemeinde- einrichtungen u. -anlagen gem. FAG	2225	3225	24	39 000,00	39 000,00	37 693,86	39 000,00	39 000,00	38 902,97
1/853000-724000	Reisegebühren	2225	3225	24	0,00	0,00	7,35	0,00	0,00	7,35
1/853000-728000	Entgelte für sonstige Leistungen	2225	3225	24	12 700,00	50 900,00	9 007,83	12 700,00	50 900,00	9 578,09
1/853000-757000	Transfers an private Organisationen ohne Erwerbszweck	2234	3234	27	0,00	700,00	2 594,56	0,00	700,00	2 594,56

		MVAG		VC QU	Ergebnisvoranschlag			Finanzierungsvoranschlag		
		EH	FH		VA 2026	VA 2025	RA 2024	VA 2026	VA 2025	RA 2024
1/853000-764000	Entschädigungen	2234	3234		0,00	0,00	1 316,09	0,00	0,00	1 316,09
1/853000-768000	Sonstige Transfers an private Haushalte	2234	3234	27	100,00	100,00	29,50	100,00	100,00	29,50
1/853000-799000	Zuweisungen an Verrechnungsrücklagen zwischen operativer Gebarung und Projekten	2225		1	0,00	0,00	324 320,00	0,00	0,00	0,00
SU 22 / 32	Summe Aufwendungen / Auszahlungen operative Gebarung				491 700,00	540 500,00	836 625,27	323 000,00	390 100,00	399 078,88
SA 0 / SA 1	(0) Nettoergebnis (21 - 22) / (1) Geldfluss operative Gebarung (31 - 32)				382 500,00	136 400,00	264 244,60	541 500,00	278 400,00	366 527,68
2/853000+894000	Entnahmen von zweckgebundenen Haushaltsrücklagen	2301			70 200,00	158 700,00	115 002,00	0,00	0,00	0,00
2/853000+894111	Entnahmen von zweckgebundenen Haushaltsrücklagen	2301		1	128 000,00	0,00	0,00	0,00	0,00	0,00
2/853000+894112	Entnahmen von zweckgebundenen Haushaltsrücklagen	2301		1	31 000,00	0,00	0,00	0,00	0,00	0,00
2/853000+894120	Entnahmen von zweckgebundenen Haushaltsrücklagen	2301		1	0,00	0,00	157 781,50	0,00	0,00	0,00
2/853000+894130	Entnahmen von zweckgebundenen Haushaltsrücklagen	2301		1	0,00	0,00	13 770,10	0,00	0,00	0,00
2/853000+894200	Entnahmen von zweckgebundenen Haushaltsrücklagen	2301			11 300,00	4 000,00	0,00	0,00	0,00	0,00
2/853000+894900	Entnahmen von zweckgebundenen Haushaltsrücklagen	2301			0,00	0,00	2 027,03	0,00	0,00	0,00
1/853000-794000	Zuweisung an zweckgebundene Haushaltsrücklagen	2401			310 000,00	310 400,00	353 082,44	0,00	0,00	0,00
1/853000-794110	Zuweisungen an zweckgebundene Haushaltsrücklagen	2401			0,00	0,00	324 320,00	0,00	0,00	0,00
1/853000-794200	Zuweisung an zweckgebundene Haushaltsrücklagen	2401			306 000,00	102 500,00	0,00	0,00	0,00	0,00
1/853000-794900	Zuweisung an zweckgebundene Haushaltsrücklagen	2401			0,00	0,00	75 000,00	0,00	0,00	0,00
SA01	Saldo (01) Haushaltsrücklagen (230 - 240)				-375 500,00	-250 200,00	-463 821,81	0,00	0,00	0,00
SA00	Saldo (00) Nettoergebnis nach Haushaltsrücklagen (Saldo 0 + Saldo 01)				7 000,00	-113 800,00	-199 577,21			
Investive Gebarung										
2/853000+300001	Kapitaltransfers von Bund, Bundesfonds und Bundeskammern	3331		1	0,00	0,00	0,00	0,00	0,00	21 400,00
2/853000+300002	Kapitaltransfers von Bund, Bundesfonds und Bundeskammern	3331		1	0,00	0,00	0,00	0,00	0,00	13 700,00
2/853000+300003	Kapitaltransfers von Bund, Bundesfonds und Bundeskammern	3331		1	0,00	0,00	0,00	0,00	0,00	2 600,00
2/853000+301100	Kapitaltransfers von Ländern, Landesfonds und Landesammern	3331		1	0,00	0,00	0,00	0,00	0,00	324 320,00
SU 33	Summe Einzahlungen investive Gebarung							0,00	0,00	362 020,00
1/853000-010100	Gebäude und Bauten	3413		1	0,00	0,00	0,00	0,00	0,00	181 781,50
1/853000-010200	Gebäude und Bauten	3413		1	0,00	0,00	0,00	0,00	0,00	27 470,10

		MVAG		VC QU	Ergebnisvoranschlag			Finanzierungsvoranschlag		
		EH	FH		VA 2026	VA 2025	RA 2024	VA 2026	VA 2025	RA 2024
1/853000-010300	Gebäude und Bauten	3413	1		0,00	0,00	0,00	0,00	27 500,00	0,00
1/853000-010400	Gebäude und Bauten	3413	1		0,00	0,00	0,00	320 000,00	0,00	0,00
1/853000-010500	Gebäude und Bauten	3413	1		0,00	0,00	0,00	70 000,00	0,00	0,00
SU 34	Summe Auszahlungen investive Gebarung							390 000,00	27 500,00	209 251,60
SA2	Saldo (2) Geldfluss aus der Investiven Gebarung (33 – 34)							-390 000,00	-27 500,00	152 768,40
SA3	Saldo (3) Nettofinanzierungssaldo (Saldo 1 + Saldo 2)							151 500,00	250 900,00	519 296,08
Finanzierungstätigkeit										
SU 35	Summe Einzahlungen aus der Finanzierungstätigkeit							0,00	0,00	0,00
1/853000-341000	Darlehenstilgung an Land	3611	64		0,00	0,00	0,00	11 800,00	12 500,00	12 435,09
1/853000-346100	Investitionsdarlehen von Finanzunternehmen	3614	65		0,00	0,00	0,00	75 000,00	75 000,00	75 000,00
SU 36	Summe Auszahlungen aus der Finanzierungstätigkeit							86 800,00	87 500,00	87 435,09
SA4	Saldo (4) Geldfluss aus der Finanzierungstätigkeit (35 – 36)							-86 800,00	-87 500,00	-87 435,09
SA5	Saldo (5) Geldfluss aus der voranschlagswirksamen Gebarung (Saldo 3 + Saldo 4)							64 700,00	163 400,00	431 860,99
89	Wirtschaftliche Unternehmungen (Fortsetzung)									
SA 0 / SA 1	(0) Nettoergebnis (21 - 22) / (1) Geldfluss operative Gebarung (31 – 32)				-1 500,00	-2 400,00	4 278,22	-500,00	-1 400,00	5 179,80
SA00	Saldo (00) Nettoergebnis nach Haushaltsrücklagen (Saldo 0 + Saldo 01)				-1 500,00	-2 400,00	-2 400,00			
SA2	Saldo (2) Geldfluss aus der Investiven Gebarung (33 – 34)							0,00	0,00	0,00
SA3	Saldo (3) Nettofinanzierungssaldo (Saldo 1 + Saldo 2)							-500,00	-1 400,00	5 179,80
SA4	Saldo (4) Geldfluss aus der Finanzierungstätigkeit (35 – 36)							0,00	0,00	0,00
SA5	Saldo (5) Geldfluss aus der voranschlagswirksamen Gebarung (Saldo 3 + Saldo 4)							-500,00	-1 400,00	5 179,80
891	Gast- und Schankbetriebe									
SA 0 / SA 1	(0) Nettoergebnis (21 - 22) / (1) Geldfluss operative Gebarung (31 – 32)				-1 500,00	-2 400,00	4 278,22	-500,00	-1 400,00	5 179,80
SA00	Saldo (00) Nettoergebnis nach Haushaltsrücklagen (Saldo 0 + Saldo 01)				-1 500,00	-2 400,00	-2 400,00			
SA2	Saldo (2) Geldfluss aus der Investiven Gebarung (33 – 34)							0,00	0,00	0,00
SA3	Saldo (3) Nettofinanzierungssaldo (Saldo 1 + Saldo 2)							-500,00	-1 400,00	5 179,80
SA4	Saldo (4) Geldfluss aus der Finanzierungstätigkeit (35 – 36)							0,00	0,00	0,00
SA5	Saldo (5) Geldfluss aus der voranschlagswirksamen Gebarung (Saldo 3 + Saldo 4)							-500,00	-1 400,00	5 179,80
891000	Gast- und Schankbetriebe									
Operative Gebarung										
2/891000+811020	Einn. aus Vermietung, Verpachtung Dienstbarkeiten und Baurechten	2115	3115	14	7 000,00	8 700,00	12 767,69	7 000,00	8 700,00	12 767,69
SU 21 / 31	Summe Erträge / Einzahlungen operative Gebarung				7 000,00	8 700,00	12 767,69	7 000,00	8 700,00	12 767,69
1/891000-400000	Geringwertige Wirtschaftsgüter (GWG)	2221	3221	23	100,00	100,00	9,79	100,00	100,00	1,62
1/891000-600100	Energiebezüge - Wärme	2222	3222	24	3 200,00	5 500,00	4 260,17	3 200,00	5 500,00	4 260,17
1/891000-614000	Instandhaltung von Gebäuden und Bauten	2224	3224	24	400,00	500,00	572,68	400,00	500,00	546,93

		MVAG		VC QU	Ergebnisvoranschlag			Finanzierungsvoranschlag		
		EH	FH		VA 2026	VA 2025	RA 2024	VA 2026	VA 2025	RA 2024
1/891000-670000	Versicherungen	2222	3222	24	1 500,00	1 500,00	886,08	1 500,00	1 500,00	886,08
1/891000-680700	Planmäßige Abschreibung	2226			1 000,00	1 000,00	962,10	0,00	0,00	0,00
1/891000-710000	Öffentliche Abgaben, ohne Gebühren gemäß FAG	2225	3225	24	200,00	200,00	159,60	200,00	200,00	159,60
1/891000-711000	Gebühren f.d. Benützung v.Gemeinde-einrichtungen u. -anlagen gem. FAG	2225	3225	24	1 000,00	1 800,00	1 614,80	1 000,00	1 800,00	1 722,61
1/891000-728000	Entgelte für sonstige Leistungen	2225	3225	24	1 100,00	500,00	24,25	1 100,00	500,00	10,88
SU 22 / 32	Summe Aufwendungen / Auszahlungen operative Gebarung				8 500,00	11 100,00	8 489,47	7 500,00	10 100,00	7 587,89
SA 0 / SA 1	(0) Nettoergebnis (21 - 22) / (1) Geldfluss operative Gebarung (31 – 32)				-1 500,00	-2 400,00	4 278,22	-500,00	-1 400,00	5 179,80
SA01	Saldo (01) Haushaltsrücklagen (230 - 240)				0,00	0,00	0,00	0,00	0,00	0,00
SA00	Saldo (00) Nettoergebnis nach Haushaltsrücklagen (Saldo 0 + Saldo 01)				-1 500,00	-2 400,00	4 278,22			
Investive Gebarung										
SU 33	Summe Einzahlungen investive Gebarung							0,00	0,00	0,00
SU 34	Summe Auszahlungen investive Gebarung							0,00	0,00	0,00
SA2	Saldo (2) Geldfluss aus der Investiven Gebarung (33 – 34)							0,00	0,00	0,00
SA3	Saldo (3) Nettofinanzierungssaldo (Saldo 1 + Saldo 2)							-500,00	-1 400,00	5 179,80
Finanzierungstätigkeit										
SU 35	Summe Einzahlungen aus der Finanzierungstätigkeit							0,00	0,00	0,00
SU 36	Summe Auszahlungen aus der Finanzierungstätigkeit							0,00	0,00	0,00
SA4	Saldo (4) Geldfluss aus der Finanzierungstätigkeit (35 – 36)							0,00	0,00	0,00
SA5	Saldo (5) Geldfluss aus der voranschlagswirksamen Gebarung (Saldo 3 + Saldo 4)							-500,00	-1 400,00	5 179,80

		MVAG	VC QU	Ergebnisvoranschlag			Finanzierungsvoranschlag		
		EH	FH	VA 2026	VA 2025	RA 2024	VA 2026	VA 2025	RA 2024
9 Finanzwirtschaft									
SA 0 / SA 1	(0) Nettoergebnis (21 - 22) / (1) Geldfluss operative Gebarung (31 – 32)			16 963 300,00	16 928 100,00	16 733 102,54	16 963 300,00	16 928 100,00	16 710 479,92
SA00	Saldo (00) Nettoergebnis nach Haushaltsrücklagen (Saldo 0 + Saldo 01)			17 004 000,00	16 968 800,00	16 968 800,00			
SA2	Saldo (2) Geldfluss aus der Investiven Gebarung (33 – 34)						0,00	0,00	5 126,33
SA3	Saldo (3) Nettofinanzierungssaldo (Saldo 1 + Saldo 2)						16 963 300,00	16 928 100,00	16 715 606,25
SA4	Saldo (4) Geldfluss aus der Finanzierungstätigkeit (35 – 36)						0,00	0,00	0,00
SA5	Saldo (5) Geldfluss aus der voranschlagswirksamen Gebarung (Saldo 3 + Saldo 4)						16 963 300,00	16 928 100,00	16 715 606,25
90 Gesonderte Verwaltung									
SA 0 / SA 1	(0) Nettoergebnis (21 - 22) / (1) Geldfluss operative Gebarung (31 – 32)			-15 000,00	-10 000,00	-6 816,76	-15 000,00	-10 000,00	-6 816,76
SA00	Saldo (00) Nettoergebnis nach Haushaltsrücklagen (Saldo 0 + Saldo 01)			-15 000,00	-10 000,00	-10 000,00			
SA2	Saldo (2) Geldfluss aus der Investiven Gebarung (33 – 34)						0,00	0,00	0,00
SA3	Saldo (3) Nettofinanzierungssaldo (Saldo 1 + Saldo 2)						-15 000,00	-10 000,00	-6 816,76
SA4	Saldo (4) Geldfluss aus der Finanzierungstätigkeit (35 – 36)						0,00	0,00	0,00
SA5	Saldo (5) Geldfluss aus der voranschlagswirksamen Gebarung (Saldo 3 + Saldo 4)						-15 000,00	-10 000,00	-6 816,76
900 Gesonderte Verwaltung									
SA 0 / SA 1	(0) Nettoergebnis (21 - 22) / (1) Geldfluss operative Gebarung (31 – 32)			-15 000,00	-10 000,00	-6 816,76	-15 000,00	-10 000,00	-6 816,76
SA00	Saldo (00) Nettoergebnis nach Haushaltsrücklagen (Saldo 0 + Saldo 01)			-15 000,00	-10 000,00	-10 000,00			
SA2	Saldo (2) Geldfluss aus der Investiven Gebarung (33 – 34)						0,00	0,00	0,00
SA3	Saldo (3) Nettofinanzierungssaldo (Saldo 1 + Saldo 2)						-15 000,00	-10 000,00	-6 816,76
SA4	Saldo (4) Geldfluss aus der Finanzierungstätigkeit (35 – 36)						0,00	0,00	0,00
SA5	Saldo (5) Geldfluss aus der voranschlagswirksamen Gebarung (Saldo 3 + Saldo 4)						-15 000,00	-10 000,00	-6 816,76
900000 Finanzverwaltung									
Operative Gebarung									
2/900000+816000	Kostenbeiträge (Kostenersätze) für sonstige Leistungen	2114	3114	13	0,00	0,00	47,12	0,00	47,12
2/900000+861110	Transfers von Ländern, Landesfonds und Landeskammern	2121	3121		5 000,00	0,00	0,00	5 000,00	0,00
SU 21 / 31	Summe Erträge / Einzahlungen operative Gebarung				5 000,00	0,00	47,12	5 000,00	47,12
1/900000-640000	Rechts- und Beratungsaufwand	2222	3222	24	20 000,00	10 000,00	6 753,88	20 000,00	6 753,88
1/900000-729000	Sonstige Aufwendungen	2225	3225	24	0,00	0,00	110,00	0,00	110,00
SU 22 / 32	Summe Aufwendungen / Auszahlungen operative Gebarung				20 000,00	10 000,00	6 863,88	20 000,00	6 863,88
SA 0 / SA 1	(0) Nettoergebnis (21 - 22) / (1) Geldfluss operative Gebarung (31 – 32)				-15 000,00	-10 000,00	-6 816,76	-15 000,00	-6 816,76
SA01	Saldo (01) Haushaltsrücklagen (230 - 240)				0,00	0,00	0,00	0,00	0,00
SA00	Saldo (00) Nettoergebnis nach Haushaltsrücklagen (Saldo 0 + Saldo 01)				-15 000,00	-10 000,00	-6 816,76		
Investive Gebarung									
SU 33	Summe Einzahlungen investive Gebarung						0,00	0,00	0,00
SU 34	Summe Auszahlungen investive Gebarung						0,00	0,00	0,00

		MVAG			VC QU	Ergebnisvoranschlag			Finanzierungsvoranschlag		
		EH	FH		VA 2026	VA 2025	RA 2024	VA 2026	VA 2025	RA 2024	
SA2	Saldo (2) Geldfluss aus der Investiven Gebarung (33 – 34)							0,00	0,00	0,00	
SA3	Saldo (3) Nettofinanzierungssaldo (Saldo 1 + Saldo 2)							-15 000,00	-10 000,00	-6 816,76	
Finanzierungstätigkeit											
SU 35	Summe Einzahlungen aus der Finanzierungstätigkeit							0,00	0,00	0,00	
SU 36	Summe Auszahlungen aus der Finanzierungstätigkeit							0,00	0,00	0,00	
SA4	Saldo (4) Geldfluss aus der Finanzierungstätigkeit (35 – 36)							0,00	0,00	0,00	
SA5	Saldo (5) Geldfluss aus der voranschlagswirksamen Gebarung (Saldo 3 + Saldo 4)							-15 000,00	-10 000,00	-6 816,76	
91	Kapitalvermögen und Stiftungen ohne eigene Rechtspersönlichkeit										
SA 0 / SA 1	(0) Nettoergebnis (21 - 22) / (1) Geldfluss operative Gebarung (31 – 32)				300 900,00	428 600,00	597 029,89	300 900,00	428 600,00	600 745,11	
SA00	Saldo (00) Nettoergebnis nach Haushaltsrücklagen (Saldo 0 + Saldo 01)				300 900,00	428 600,00	428 600,00				
SA2	Saldo (2) Geldfluss aus der Investiven Gebarung (33 – 34)							0,00	0,00	5 126,33	
SA3	Saldo (3) Nettofinanzierungssaldo (Saldo 1 + Saldo 2)							300 900,00	428 600,00	605 871,44	
SA4	Saldo (4) Geldfluss aus der Finanzierungstätigkeit (35 – 36)							0,00	0,00	0,00	
SA5	Saldo (5) Geldfluss aus der voranschlagswirksamen Gebarung (Saldo 3 + Saldo 4)							300 900,00	428 600,00	605 871,44	
910	Geldverkehr										
SA 0 / SA 1	(0) Nettoergebnis (21 - 22) / (1) Geldfluss operative Gebarung (31 – 32)				-99 100,00	-81 400,00	-20 096,44	-99 100,00	-81 400,00	-11 254,89	
SA00	Saldo (00) Nettoergebnis nach Haushaltsrücklagen (Saldo 0 + Saldo 01)				-99 100,00	-81 400,00	-81 400,00				
SA2	Saldo (2) Geldfluss aus der Investiven Gebarung (33 – 34)							0,00	0,00	0,00	
SA3	Saldo (3) Nettofinanzierungssaldo (Saldo 1 + Saldo 2)							-99 100,00	-81 400,00	-11 254,89	
SA4	Saldo (4) Geldfluss aus der Finanzierungstätigkeit (35 – 36)							0,00	0,00	0,00	
SA5	Saldo (5) Geldfluss aus der voranschlagswirksamen Gebarung (Saldo 3 + Saldo 4)							-99 100,00	-81 400,00	-11 254,89	
910000	Geldverkehr										
Operative Gebarung											
2/910000+823000	sonstige Zinserträge	2131	3131	14	0,00	1 600,00	3 650,81	0,00	1 600,00	5 050,29	
2/910000+829000	Sonstige Erträge	2116	3116	18	0,00	500,00	484,42	0,00	500,00	520,91	
2/910000+829100	Sonstige Einnahmen - Verrechnung Reitingtaler	2116	3116	18	60 000,00	70 000,00	100 856,83	60 000,00	70 000,00	100 856,83	
SU 21 / 31	Summe Erträge / Einzahlungen operative Gebarung				60 000,00	72 100,00	104 992,06	60 000,00	72 100,00	106 428,03	
1/910000-650700	Zinsen für Finanzschulden in Euro - Finanzunternehmen im Inland - (Kassenkredit)	2241	3241	25	90 000,00	75 000,00	11 680,05	90 000,00	75 000,00	5 654,59	
1/910000-655000	Sonstige Zinsaufwendungen	2241	3241		0,00	200,00	0,00	0,00	200,00	0,00	
1/910000-657100	Disagien	2244	3244		0,00	200,00	97,80	0,00	200,00	97,80	
1/910000-659000	Geldverkehrsspesen	2244	3244	24	9 000,00	8 000,00	6 879,43	9 000,00	8 000,00	6 986,87	
1/910000-690000	Abschreibung von Forderungen (Schadensfälle)	2225			0,00	0,00	20,00	0,00	0,00	0,00	

		MVAG		VC QU	Ergebnisvoranschlag			Finanzierungsvoranschlag		
		EH	FH		VA 2026	VA 2025	RA 2024	VA 2026	VA 2025	RA 2024
1/910000-710000	Öffentliche Abgaben, ohne Gebühren gemäß FAG - KEst	2225	3225		100,00	100,00	912,72	100,00	100,00	905,16
1/910000-729100	Sonstige Ausgaben - Verrechnung Reitingtaler	2225	3225	24	60 000,00	70 000,00	105 498,50	60 000,00	70 000,00	104 038,50
SU 22 / 32	Summe Aufwendungen / Auszahlungen operative Gebarung				159 100,00	153 500,00	125 088,50	159 100,00	153 500,00	117 682,92
SA 0 / SA 1	(0) Nettoergebnis (21 - 22) / (1) Geldfluss operative Gebarung (31 – 32)				-99 100,00	-81 400,00	-20 096,44	-99 100,00	-81 400,00	-11 254,89
SA01	Saldo (01) Haushaltsrücklagen (230 - 240)				0,00	0,00	0,00	0,00	0,00	0,00
SA00	Saldo (00) Nettoergebnis nach Haushaltsrücklagen (Saldo 0 + Saldo 01)				-99 100,00	-81 400,00	-20 096,44			
Investive Gebarung										
SU 33	Summe Einzahlungen investive Gebarung							0,00	0,00	0,00
SU 34	Summe Auszahlungen investive Gebarung							0,00	0,00	0,00
SA2	Saldo (2) Geldfluss aus der Investiven Gebarung (33 – 34)							0,00	0,00	0,00
SA3	Saldo (3) Nettofinanzierungssaldo (Saldo 1 + Saldo 2)							-99 100,00	-81 400,00	-11 254,89
Finanzierungstätigkeit										
SU 35	Summe Einzahlungen aus der Finanzierungstätigkeit							0,00	0,00	0,00
SU 36	Summe Auszahlungen aus der Finanzierungstätigkeit							0,00	0,00	0,00
SA4	Saldo (4) Geldfluss aus der Finanzierungstätigkeit (35 – 36)							0,00	0,00	0,00
SA5	Saldo (5) Geldfluss aus der voranschlagswirksamen Gebarung (Saldo 3 + Saldo 4)							-99 100,00	-81 400,00	-11 254,89

		MVAG	VC QU	Ergebnisvoranschlag			Finanzierungsvoranschlag		
		EH	FH	VA 2026	VA 2025	RA 2024	VA 2026	VA 2025	RA 2024
914	Beteiligungen								
SA 0 / SA 1	(0) Nettoergebnis (21 - 22) / (1) Geldfluss operative Gebarung (31 – 32)			400 000,00	510 000,00	617 126,33	400 000,00	510 000,00	612 000,00
SA00	Saldo (00) Nettoergebnis nach Haushaltsrücklagen (Saldo 0 + Saldo 01)			400 000,00	510 000,00	510 000,00			
SA2	Saldo (2) Geldfluss aus der Investiven Gebarung (33 – 34)						0,00	0,00	5 126,33
SA3	Saldo (3) Nettofinanzierungssaldo (Saldo 1 + Saldo 2)						400 000,00	510 000,00	617 126,33
SA4	Saldo (4) Geldfluss aus der Finanzierungstätigkeit (35 – 36)						0,00	0,00	0,00
SA5	Saldo (5) Geldfluss aus der voranschlagswirksamen Gebarung (Saldo 3 + Saldo 4)						400 000,00	510 000,00	617 126,33
914000	Beteiligungen								
Operative Gebarung									
2/914000+806000	Veräußerungen von Beteiligungen	2116		0,00	0,00	5 126,33	0,00	0,00	0,00
2/914000+822000	Dividenden und Gewinnanteile von Unternehmungen	2135	3135	14	400 000,00	510 000,00	612 000,00	400 000,00	510 000,00
SU 21 / 31	Summe Erträge / Einzahlungen operative Gebarung			400 000,00	510 000,00	617 126,33	400 000,00	510 000,00	612 000,00
SU 22 / 32	Summe Aufwendungen / Auszahlungen operative Gebarung			0,00	0,00	0,00	0,00	0,00	0,00
SA 0 / SA 1	(0) Nettoergebnis (21 - 22) / (1) Geldfluss operative Gebarung (31 – 32)			400 000,00	510 000,00	617 126,33	400 000,00	510 000,00	612 000,00
SA01	Saldo (01) Haushaltsrücklagen (230 - 240)			0,00	0,00	0,00	0,00	0,00	0,00
SA00	Saldo (00) Nettoergebnis nach Haushaltsrücklagen (Saldo 0 + Saldo 01)			400 000,00	510 000,00	617 126,33			
Investive Gebarung									
2/914000+806000	Veräußerungen von Beteiligungen		3317	0,00	0,00	0,00	0,00	0,00	5 126,33
SU 33	Summe Einzahlungen investive Gebarung						0,00	0,00	5 126,33
SU 34	Summe Auszahlungen investive Gebarung						0,00	0,00	0,00
SA2	Saldo (2) Geldfluss aus der Investiven Gebarung (33 – 34)						0,00	0,00	5 126,33
SA3	Saldo (3) Nettofinanzierungssaldo (Saldo 1 + Saldo 2)						400 000,00	510 000,00	617 126,33
Finanzierungstätigkeit									
SU 35	Summe Einzahlungen aus der Finanzierungstätigkeit						0,00	0,00	0,00
SU 36	Summe Auszahlungen aus der Finanzierungstätigkeit						0,00	0,00	0,00
SA4	Saldo (4) Geldfluss aus der Finanzierungstätigkeit (35 – 36)						0,00	0,00	0,00
SA5	Saldo (5) Geldfluss aus der voranschlagswirksamen Gebarung (Saldo 3 + Saldo 4)						400 000,00	510 000,00	617 126,33

		MVAG VC QU			Ergebnisvoranschlag			Finanzierungsvoranschlag		
		EH	FH		VA 2026	VA 2025	RA 2024	VA 2026	VA 2025	RA 2024
92	Öffentliche Abgaben									
SA 0 / SA 1	(0) Nettoergebnis (21 - 22) / (1) Geldfluss operative Gebarung (31 – 32)				15 885 500,00	15 254 900,00	15 108 768,14	15 885 500,00	15 254 900,00	15 078 220,90
SA00	Saldo (00) Nettoergebnis nach Haushaltsrücklagen (Saldo 0 + Saldo 01)				15 885 500,00	15 254 900,00	15 254 900,00			
SA2	Saldo (2) Geldfluss aus der Investiven Gebarung (33 – 34)							0,00	0,00	0,00
SA3	Saldo (3) Nettofinanzierungssaldo (Saldo 1 + Saldo 2)							15 885 500,00	15 254 900,00	15 078 220,90
SA4	Saldo (4) Geldfluss aus der Finanzierungstätigkeit (35 – 36)							0,00	0,00	0,00
SA5	Saldo (5) Geldfluss aus der voranschlagswirksamen Gebarung (Saldo 3 + Saldo 4)							15 885 500,00	15 254 900,00	15 078 220,90
920	Ausschließliche Gemeindeabgaben									
SA 0 / SA 1	(0) Nettoergebnis (21 - 22) / (1) Geldfluss operative Gebarung (31 – 32)				2 993 900,00	2 957 300,00	2 833 964,06	2 993 900,00	2 957 300,00	2 803 416,82
SA00	Saldo (00) Nettoergebnis nach Haushaltsrücklagen (Saldo 0 + Saldo 01)				2 993 900,00	2 957 300,00	2 957 300,00			
SA2	Saldo (2) Geldfluss aus der Investiven Gebarung (33 – 34)							0,00	0,00	0,00
SA3	Saldo (3) Nettofinanzierungssaldo (Saldo 1 + Saldo 2)							2 993 900,00	2 957 300,00	2 803 416,82
SA4	Saldo (4) Geldfluss aus der Finanzierungstätigkeit (35 – 36)							0,00	0,00	0,00
SA5	Saldo (5) Geldfluss aus der voranschlagswirksamen Gebarung (Saldo 3 + Saldo 4)							2 993 900,00	2 957 300,00	2 803 416,82
920000	Ausschließliche Gemeindeabgaben									
Operative Gebarung										
2/920000+830000	Grundsteuer von den land- und forstwirtschaftlichen Betrieben	2111	3111	10	39 000,00	40 500,00	39 660,26	39 000,00	40 500,00	39 125,59
2/920000+831000	Grundsteuer von den Grundstücken	2111	3111	10	935 000,00	950 000,00	928 103,10	935 000,00	950 000,00	922 219,15
2/920000+833000	Kommunalsteuer	2111	3111	10	1 530 000,00	1 540 000,00	1 485 779,67	1 530 000,00	1 540 000,00	1 483 214,14
2/920000+837000	Lustbarkeitsabgaben (Vergnügungsst) ohne Zweckwidmung des Ertrages	2111	3111	10	0,00	0,00	0,00	0,00	0,00	1 862,01
2/920000+838000	Abgabe für das Halten von Tieren - Hundeabgabe	2111	3111	10	50 000,00	54 000,00	52 975,00	50 000,00	54 000,00	54 260,46
2/920000+841000	Abgaben für Gebrauch von öffentl. Grund in den Gemeinden	2111	3111	10	170 400,00	168 000,00	165 410,44	170 400,00	168 000,00	153 478,87
2/920000+842100	Zweitwohnsitzabgabe	2111	3111		69 800,00	45 000,00	47 244,80	69 800,00	45 000,00	42 798,48
2/920000+843800	Wohnungsleerstandsabgabe	2111	3111		89 600,00	11 000,00	12 860,76	89 600,00	11 000,00	9 593,96
2/920000+849000	Nebenansprüche	2111	3111	10	3 000,00	3 000,00	2 036,00	3 000,00	3 000,00	1 645,32
2/920000+850000	Bauabgabe	2111	3111	10	70 000,00	105 000,00	61 571,53	70 000,00	105 000,00	57 165,31
2/920000+856000	Verwaltungsabgaben Allgemein	2111	3111	10	4 000,00	4 000,00	3 656,25	4 000,00	4 000,00	3 736,25
2/920000+856100	Verwaltungsabgaben Standesamt	2111	3111	10	3 000,00	2 500,00	2 301,65	3 000,00	2 500,00	2 301,65
2/920000+856200	Verwaltungsabgaben Staatsbürgerschaft	2111	3111	10	600,00	600,00	592,90	600,00	600,00	592,90
2/920000+856300	Verwaltungsabgaben Straßenpolizei	2111	3111	10	5 500,00	5 500,00	5 420,00	5 500,00	5 500,00	5 290,00
2/920000+856400	Verwaltungsabgaben Bauamt	2111	3111	10	20 000,00	24 000,00	22 051,70	20 000,00	24 000,00	21 792,73
2/920000+857000	Kommissionsgebühren	2111	3111	10	4 000,00	4 200,00	4 300,00	4 000,00	4 200,00	4 340,00
SU 21 / 31	Summe Erträge / Einzahlungen operative Gebarung				2 993 900,00	2 957 300,00	2 833 964,06	2 993 900,00	2 957 300,00	2 803 416,82
SU 22 / 32	Summe Aufwendungen / Auszahlungen operative Gebarung				0,00	0,00	0,00	0,00	0,00	0,00

		MVAG		VC QU		Ergebnisvoranschlag			Finanzierungsvoranschlag		
		EH	FH			VA 2026	VA 2025	RA 2024	VA 2026	VA 2025	RA 2024
SA 0 / SA 1	(0) Nettoergebnis (21 - 22) / (1) Geldfluss operative Gebarung (31 – 32)					2 993 900,00	2 957 300,00	2 833 964,06	2 993 900,00	2 957 300,00	2 803 416,82
SA01	Saldo (01) Haushaltsrücklagen (230 - 240)					0,00	0,00	0,00	0,00	0,00	0,00
SA00	Saldo (00) Nettoergebnis nach Haushaltsrücklagen (Saldo 0 + Saldo 01)					2 993 900,00	2 957 300,00	2 833 964,06			
Investive Gebarung											
SU 33	Summe Einzahlungen investive Gebarung								0,00	0,00	0,00
SU 34	Summe Auszahlungen investive Gebarung								0,00	0,00	0,00
SA2	Saldo (2) Geldfluss aus der Investiven Gebarung (33 – 34)								0,00	0,00	0,00
SA3	Saldo (3) Nettofinanzierungssaldo (Saldo 1 + Saldo 2)								2 993 900,00	2 957 300,00	2 803 416,82
Finanzierungstätigkeit											
SU 35	Summe Einzahlungen aus der Finanzierungstätigkeit								0,00	0,00	0,00
SU 36	Summe Auszahlungen aus der Finanzierungstätigkeit								0,00	0,00	0,00
SA4	Saldo (4) Geldfluss aus der Finanzierungstätigkeit (35 – 36)								0,00	0,00	0,00
SA5	Saldo (5) Geldfluss aus der voranschlagswirksamen Gebarung (Saldo 3 + Saldo 4)								2 993 900,00	2 957 300,00	2 803 416,82

		MVAG	VC QU	Ergebnisvoranschlag			Finanzierungsvoranschlag			
		EH	FH	VA 2026	VA 2025	RA 2024	VA 2026	VA 2025	RA 2024	
924	Zuschlagsabgaben zu Bundesabgaben									
SA 0 / SA 1	(0) Nettoergebnis (21 - 22) / (1) Geldfluss operative Gebarung (31 – 32)			22 200,00	20 900,00	20 978,12	22 200,00	20 900,00	20 978,12	
SA00	Saldo (00) Nettoergebnis nach Haushaltsrücklagen (Saldo 0 + Saldo 01)			22 200,00	20 900,00	20 900,00				
SA2	Saldo (2) Geldfluss aus der Investiven Gebarung (33 – 34)						0,00	0,00	0,00	
SA3	Saldo (3) Nettofinanzierungssaldo (Saldo 1 + Saldo 2)						22 200,00	20 900,00	20 978,12	
SA4	Saldo (4) Geldfluss aus der Finanzierungstätigkeit (35 – 36)						0,00	0,00	0,00	
SA5	Saldo (5) Geldfluss aus der voranschlagswirksamen Gebarung (Saldo 3 + Saldo 4)						22 200,00	20 900,00	20 978,12	
924000	Zuschlagsabgaben zu Bundesabgaben									
Operative Gebarung										
2/924000+837100	Lustbarkeitsabgaben (Vergnügungssteuern) ohne Zweckwidmung des Ertrages	2111	3111	10	22 200,00	20 900,00	20 978,12	22 200,00	20 900,00	20 978,12
SU 21 / 31	Summe Erträge / Einzahlungen operative Gebarung			22 200,00	20 900,00	20 978,12	22 200,00	20 900,00	20 978,12	
SU 22 / 32	Summe Aufwendungen / Auszahlungen operative Gebarung			0,00	0,00	0,00	0,00	0,00	0,00	
SA 0 / SA 1	(0) Nettoergebnis (21 - 22) / (1) Geldfluss operative Gebarung (31 – 32)			22 200,00	20 900,00	20 978,12	22 200,00	20 900,00	20 978,12	
SA01	Saldo (01) Haushaltsrücklagen (230 - 240)			0,00	0,00	0,00	0,00	0,00	0,00	
SA00	Saldo (00) Nettoergebnis nach Haushaltsrücklagen (Saldo 0 + Saldo 01)			22 200,00	20 900,00	20 978,12				
Investive Gebarung										
SU 33	Summe Einzahlungen investive Gebarung						0,00	0,00	0,00	
SU 34	Summe Auszahlungen investive Gebarung						0,00	0,00	0,00	
SA2	Saldo (2) Geldfluss aus der Investiven Gebarung (33 – 34)						0,00	0,00	0,00	
SA3	Saldo (3) Nettofinanzierungssaldo (Saldo 1 + Saldo 2)						22 200,00	20 900,00	20 978,12	
Finanzierungstätigkeit										
SU 35	Summe Einzahlungen aus der Finanzierungstätigkeit						0,00	0,00	0,00	
SU 36	Summe Auszahlungen aus der Finanzierungstätigkeit						0,00	0,00	0,00	
SA4	Saldo (4) Geldfluss aus der Finanzierungstätigkeit (35 – 36)						0,00	0,00	0,00	
SA5	Saldo (5) Geldfluss aus der voranschlagswirksamen Gebarung (Saldo 3 + Saldo 4)						22 200,00	20 900,00	20 978,12	

		MVAG		VC QU	Ergebnisvoranschlag			Finanzierungsvoranschlag		
		EH	FH		VA 2026	VA 2025	RA 2024	VA 2026	VA 2025	RA 2024
925	Ertragsanteile an gemeinschaftlichen Bundesabgaben									
SA 0 / SA 1	(0) Nettoergebnis (21 - 22) / (1) Geldfluss operative Gebarung (31 – 32)				12 869 400,00	12 276 700,00	12 253 825,96	12 869 400,00	12 276 700,00	12 253 825,96
SA00	Saldo (00) Nettoergebnis nach Haushaltsrücklagen (Saldo 0 + Saldo 01)				12 869 400,00	12 276 700,00	12 276 700,00			
SA2	Saldo (2) Geldfluss aus der Investiven Gebarung (33 – 34)							0,00	0,00	0,00
SA3	Saldo (3) Nettofinanzierungssaldo (Saldo 1 + Saldo 2)							12 869 400,00	12 276 700,00	12 253 825,96
SA4	Saldo (4) Geldfluss aus der Finanzierungstätigkeit (35 – 36)							0,00	0,00	0,00
SA5	Saldo (5) Geldfluss aus der voranschlagswirksamen Gebarung (Saldo 3 + Saldo 4)							12 869 400,00	12 276 700,00	12 253 825,96
925000	Ertragsanteile an gemeinschaftlichen Bundesabgaben									
Operative Gebarung										
2/925000+859100	Ertragsanteile ohne Spielbankabgabe	2112	3112	11	12 869 400,00	12 276 700,00	12 253 825,96	12 869 400,00	12 276 700,00	12 253 825,96
SU 21 / 31	Summe Erträge / Einzahlungen operative Gebarung				12 869 400,00	12 276 700,00	12 253 825,96	12 869 400,00	12 276 700,00	12 253 825,96
SU 22 / 32	Summe Aufwendungen / Auszahlungen operative Gebarung				0,00	0,00	0,00	0,00	0,00	0,00
SA 0 / SA 1	(0) Nettoergebnis (21 - 22) / (1) Geldfluss operative Gebarung (31 – 32)				12 869 400,00	12 276 700,00	12 253 825,96	12 869 400,00	12 276 700,00	12 253 825,96
SA01	Saldo (01) Haushaltsrücklagen (230 - 240)				0,00	0,00	0,00	0,00	0,00	0,00
SA00	Saldo (00) Nettoergebnis nach Haushaltsrücklagen (Saldo 0 + Saldo 01)				12 869 400,00	12 276 700,00	12 253 825,96			
Investive Gebarung										
SU 33	Summe Einzahlungen investive Gebarung							0,00	0,00	0,00
SU 34	Summe Auszahlungen investive Gebarung							0,00	0,00	0,00
SA2	Saldo (2) Geldfluss aus der Investiven Gebarung (33 – 34)							0,00	0,00	0,00
SA3	Saldo (3) Nettofinanzierungssaldo (Saldo 1 + Saldo 2)							12 869 400,00	12 276 700,00	12 253 825,96
Finanzierungstätigkeit										
SU 35	Summe Einzahlungen aus der Finanzierungstätigkeit							0,00	0,00	0,00
SU 36	Summe Auszahlungen aus der Finanzierungstätigkeit							0,00	0,00	0,00
SA4	Saldo (4) Geldfluss aus der Finanzierungstätigkeit (35 – 36)							0,00	0,00	0,00
SA5	Saldo (5) Geldfluss aus der voranschlagswirksamen Gebarung (Saldo 3 + Saldo 4)							12 869 400,00	12 276 700,00	12 253 825,96

		MVAG	VC QU	Ergebnisvoranschlag			Finanzierungsvoranschlag		
		EH	FH	VA 2026	VA 2025	RA 2024	VA 2026	VA 2025	RA 2024
93	Umlagen								
SA 0 / SA 1	(0) Nettoergebnis (21 - 22) / (1) Geldfluss operative Gebarung (31 – 32)			-553 800,00	-535 300,00	-561 888,17	-553 800,00	-535 300,00	-561 888,17
SA00	Saldo (00) Nettoergebnis nach Haushaltsrücklagen (Saldo 0 + Saldo 01)			-553 800,00	-535 300,00	-535 300,00			
SA2	Saldo (2) Geldfluss aus der Investiven Gebarung (33 – 34)						0,00	0,00	0,00
SA3	Saldo (3) Nettofinanzierungssaldo (Saldo 1 + Saldo 2)						-553 800,00	-535 300,00	-561 888,17
SA4	Saldo (4) Geldfluss aus der Finanzierungstätigkeit (35 – 36)						0,00	0,00	0,00
SA5	Saldo (5) Geldfluss aus der voranschlagswirksamen Gebarung (Saldo 3 + Saldo 4)						-553 800,00	-535 300,00	-561 888,17
930	Landesumlage								
SA 0 / SA 1	(0) Nettoergebnis (21 - 22) / (1) Geldfluss operative Gebarung (31 – 32)			-553 800,00	-535 300,00	-561 888,17	-553 800,00	-535 300,00	-561 888,17
SA00	Saldo (00) Nettoergebnis nach Haushaltsrücklagen (Saldo 0 + Saldo 01)			-553 800,00	-535 300,00	-535 300,00			
SA2	Saldo (2) Geldfluss aus der Investiven Gebarung (33 – 34)						0,00	0,00	0,00
SA3	Saldo (3) Nettofinanzierungssaldo (Saldo 1 + Saldo 2)						-553 800,00	-535 300,00	-561 888,17
SA4	Saldo (4) Geldfluss aus der Finanzierungstätigkeit (35 – 36)						0,00	0,00	0,00
SA5	Saldo (5) Geldfluss aus der voranschlagswirksamen Gebarung (Saldo 3 + Saldo 4)						-553 800,00	-535 300,00	-561 888,17
930000	Landesumlage								
Operative Gebarung									
SU 21 / 31	Summe Erträge / Einzahlungen operative Gebarung			0,00	0,00	0,00	0,00	0,00	0,00
1/930000-751120	Transfers an Länder, Landesfonds und Landesammern	2231	3231	26	553 800,00	535 300,00	561 888,17	553 800,00	535 300,00
SU 22 / 32	Summe Aufwendungen / Auszahlungen operative Gebarung			553 800,00	535 300,00	561 888,17	553 800,00	535 300,00	561 888,17
SA 0 / SA 1	(0) Nettoergebnis (21 - 22) / (1) Geldfluss operative Gebarung (31 – 32)			-553 800,00	-535 300,00	-561 888,17	-553 800,00	-535 300,00	-561 888,17
SA01	Saldo (01) Haushaltsrücklagen (230 - 240)			0,00	0,00	0,00	0,00	0,00	0,00
SA00	Saldo (00) Nettoergebnis nach Haushaltsrücklagen (Saldo 0 + Saldo 01)			-553 800,00	-535 300,00	-561 888,17			
Investive Gebarung									
SU 33	Summe Einzahlungen investive Gebarung						0,00	0,00	0,00
SU 34	Summe Auszahlungen investive Gebarung						0,00	0,00	0,00
SA2	Saldo (2) Geldfluss aus der Investiven Gebarung (33 – 34)						0,00	0,00	0,00
SA3	Saldo (3) Nettofinanzierungssaldo (Saldo 1 + Saldo 2)						-553 800,00	-535 300,00	-561 888,17
Finanzierungstätigkeit									
SU 35	Summe Einzahlungen aus der Finanzierungstätigkeit						0,00	0,00	0,00
SU 36	Summe Auszahlungen aus der Finanzierungstätigkeit						0,00	0,00	0,00
SA4	Saldo (4) Geldfluss aus der Finanzierungstätigkeit (35 – 36)						0,00	0,00	0,00
SA5	Saldo (5) Geldfluss aus der voranschlagswirksamen Gebarung (Saldo 3 + Saldo 4)						-553 800,00	-535 300,00	-561 888,17

		MVAG	VC QU	Ergebnisvoranschlag			Finanzierungsvoranschlag			
		EH	FH		VA 2026	VA 2025	RA 2024	VA 2026	VA 2025	RA 2024
94	Finanzzuweisungen und Zuschüsse									
SA 0 / SA 1	(0) Nettoergebnis (21 - 22) / (1) Geldfluss operative Gebarung (31 – 32)				1 345 700,00	1 790 100,00	1 594 904,25	1 345 700,00	1 790 100,00	1 599 113,65
SA00	Saldo (00) Nettoergebnis nach Haushaltsrücklagen (Saldo 0 + Saldo 01)				1 386 400,00	1 830 800,00	1 830 800,00			
SA2	Saldo (2) Geldfluss aus der Investiven Gebarung (33 – 34)							0,00	0,00	0,00
SA3	Saldo (3) Nettofinanzierungssaldo (Saldo 1 + Saldo 2)							1 345 700,00	1 790 100,00	1 599 113,65
SA4	Saldo (4) Geldfluss aus der Finanzierungstätigkeit (35 – 36)							0,00	0,00	0,00
SA5	Saldo (5) Geldfluss aus der voranschlagswirksamen Gebarung (Saldo 3 + Saldo 4)							1 345 700,00	1 790 100,00	1 599 113,65
940	Bedarfszuweisungen									
SA 0 / SA 1	(0) Nettoergebnis (21 - 22) / (1) Geldfluss operative Gebarung (31 – 32)				381 100,00	366 600,00	737 842,84	381 100,00	366 600,00	737 842,84
SA00	Saldo (00) Nettoergebnis nach Haushaltsrücklagen (Saldo 0 + Saldo 01)				421 800,00	407 300,00	407 300,00			
SA2	Saldo (2) Geldfluss aus der Investiven Gebarung (33 – 34)							0,00	0,00	0,00
SA3	Saldo (3) Nettofinanzierungssaldo (Saldo 1 + Saldo 2)							381 100,00	366 600,00	737 842,84
SA4	Saldo (4) Geldfluss aus der Finanzierungstätigkeit (35 – 36)							0,00	0,00	0,00
SA5	Saldo (5) Geldfluss aus der voranschlagswirksamen Gebarung (Saldo 3 + Saldo 4)							381 100,00	366 600,00	737 842,84
940000	Bedarfszuweisungen									
Operative Gebarung										
2/940000+861110	Transfers von Ländern, Landesfonds und Landeskammern - § 27 (2) iVm § 13 (5) FAG 2024	2121	3121	15	351 400,00	335 700,00	320 717,37	351 400,00	335 700,00	320 717,37
2/940000+861120	Transfers von Ländern, Landesfonds und Landeskammern	2121	3121	15	29 700,00	30 900,00	33 225,47	29 700,00	30 900,00	33 225,47
2/940000+861160	Transfers von Ländern, Landesfonds und Landeskammern - StLREG	2121	3121	15	53 800,00	53 700,00	54 104,52	53 800,00	53 700,00	54 104,52
SU 21 / 31	Summe Erträge / Einzahlungen operative Gebarung				434 900,00	420 300,00	408 047,36	434 900,00	420 300,00	408 047,36
1/940000-754100	Transfers an sonstige Träger des öffentlichen Rechts - StLREG	2231	3231	26	53 800,00	53 700,00	54 104,52	53 800,00	53 700,00	54 104,52
SU 22 / 32	Summe Aufwendungen / Auszahlungen operative Gebarung				53 800,00	53 700,00	54 104,52	53 800,00	53 700,00	54 104,52
SA 0 / SA 1	(0) Nettoergebnis (21 - 22) / (1) Geldfluss operative Gebarung (31 – 32)				381 100,00	366 600,00	353 942,84	381 100,00	366 600,00	353 942,84
2/940000+894200	Entnahmen von zweckgebundenen Haushaltsrücklagen	2301			40 700,00	40 700,00	0,00	0,00	0,00	0,00
2/940000+894900	Entnahmen von zweckgebundenen Haushaltsrücklagen	2301			0,00	0,00	40 663,58	0,00	0,00	0,00
SA01	Saldo (01) Haushaltsrücklagen (230 - 240)				40 700,00	40 700,00	40 663,58	0,00	0,00	0,00
SA00	Saldo (00) Nettoergebnis nach Haushaltsrücklagen (Saldo 0 + Saldo 01)				421 800,00	407 300,00	394 606,42			
Investive Gebarung										
SU 33	Summe Einzahlungen investive Gebarung							0,00	0,00	0,00
SU 34	Summe Auszahlungen investive Gebarung							0,00	0,00	0,00
SA2	Saldo (2) Geldfluss aus der Investiven Gebarung (33 – 34)							0,00	0,00	0,00
SA3	Saldo (3) Nettofinanzierungssaldo (Saldo 1 + Saldo 2)							381 100,00	366 600,00	353 942,84

		MVAG	VC QU	Ergebnisvoranschlag			Finanzierungsvoranschlag		
		EH	FH	VA 2026	VA 2025	RA 2024	VA 2026	VA 2025	RA 2024
Finanzierungstätigkeit									
SU 35	Summe Einzahlungen aus der Finanzierungstätigkeit						0,00	0,00	0,00
SU 36	Summe Auszahlungen aus der Finanzierungstätigkeit						0,00	0,00	0,00
SA4	Saldo (4) Geldfluss aus der Finanzierungstätigkeit (35 – 36)						0,00	0,00	0,00
SA5	Saldo (5) Geldfluss aus der voranschlagswirksamen Gebarung (Saldo 3 + Saldo 4)						381 100,00	366 600,00	353 942,84
940100 Bedarfszuweisungen									
Operative Gebarung									
2/940100+861110	Transfers von Ländern, Landesfonds und Landeskammern - HH-Abgang	2121	3121	0,00	0,00	383 900,00	0,00	0,00	383 900,00
SU 21 / 31	Summe Erträge / Einzahlungen operative Gebarung			0,00	0,00	383 900,00	0,00	0,00	383 900,00
SU 22 / 32	Summe Aufwendungen / Auszahlungen operative Gebarung			0,00	0,00	0,00	0,00	0,00	0,00
SA 0 / SA 1	(0) Nettoergebnis (21 - 22) / (1) Geldfluss operative Gebarung (31 – 32)			0,00	0,00	383 900,00	0,00	0,00	383 900,00
SA01	Saldo (01) Haushaltsrücklagen (230 - 240)			0,00	0,00	0,00	0,00	0,00	0,00
SA00	Saldo (00) Nettoergebnis nach Haushaltsrücklagen (Saldo 0 + Saldo 01)			0,00	0,00	383 900,00			
Investive Gebarung									
SU 33	Summe Einzahlungen investive Gebarung						0,00	0,00	0,00
SU 34	Summe Auszahlungen investive Gebarung						0,00	0,00	0,00
SA2	Saldo (2) Geldfluss aus der Investiven Gebarung (33 – 34)						0,00	0,00	0,00
SA3	Saldo (3) Nettofinanzierungssaldo (Saldo 1 + Saldo 2)						0,00	0,00	383 900,00
Finanzierungstätigkeit									
SU 35	Summe Einzahlungen aus der Finanzierungstätigkeit						0,00	0,00	0,00
SU 36	Summe Auszahlungen aus der Finanzierungstätigkeit						0,00	0,00	0,00
SA4	Saldo (4) Geldfluss aus der Finanzierungstätigkeit (35 – 36)						0,00	0,00	0,00
SA5	Saldo (5) Geldfluss aus der voranschlagswirksamen Gebarung (Saldo 3 + Saldo 4)						0,00	0,00	383 900,00

		MVAG			Ergebnisvoranschlag			Finanzierungsvoranschlag		
		EH	FH	VC QU	VA 2026	VA 2025	RA 2024	VA 2026	VA 2025	RA 2024
941	Sonstige Finanzzuweisungen nach dem FAG									
SA 0 / SA 1	(0) Nettoergebnis (21 - 22) / (1) Geldfluss operative Gebarung (31 – 32)				964 600,00	1 451 500,00	1 221 852,56	964 600,00	1 451 500,00	1 221 852,56
SA00	Saldo (00) Nettoergebnis nach Haushaltsrücklagen (Saldo 0 + Saldo 01)				964 600,00	1 451 500,00	1 451 500,00			
SA2	Saldo (2) Geldfluss aus der Investiven Gebarung (33 – 34)							0,00	0,00	0,00
SA3	Saldo (3) Nettofinanzierungssaldo (Saldo 1 + Saldo 2)							964 600,00	1 451 500,00	1 221 852,56
SA4	Saldo (4) Geldfluss aus der Finanzierungstätigkeit (35 – 36)							0,00	0,00	0,00
SA5	Saldo (5) Geldfluss aus der voranschlagswirksamen Gebarung (Saldo 3 + Saldo 4)							964 600,00	1 451 500,00	1 221 852,56
941000	Sonstige Finanzzuweisungen nach dem FAG									
Operative Gebarung										
2/941000+860110	Bundeszuschuss § 23 FAG 2017 Personennahverkehr	2121	3121	15	50 000,00	50 000,00	54 445,56	50 000,00	50 000,00	54 445,56
2/941000+860120	Transfers von Bund, Bundesfonds und Bundeskammern - § 26 FAG 2024 Strukturfonds	2121	3121	15	712 400,00	947 400,00	898 201,00	712 400,00	947 400,00	898 201,00
2/941000+860130	Transfers von Bund, Bundesfonds und Bundeskammern - § 25 FAG 2024	2121	3121	15	100 100,00	100 000,00	100 751,00	100 100,00	100 000,00	100 751,00
2/941000+860140	Transfers von Bund, Bundesfonds und Bundeskammern - Finanzkraftstärkung § 27 Abs. 3 FAG 2024	2121	3121	15	102 100,00	52 000,00	168 455,00	102 100,00	52 000,00	168 455,00
2/941000+860160	Transfers von Bund, Bundesfonds und Bundeskammern - FAG 2024 §28a	2121	3121		0,00	302 100,00	0,00	0,00	302 100,00	0,00
SU 21 / 31	Summe Erträge / Einzahlungen operative Gebarung				964 600,00	1 451 500,00	1 221 852,56	964 600,00	1 451 500,00	1 221 852,56
SU 22 / 32	Summe Aufwendungen / Auszahlungen operative Gebarung				0,00	0,00	0,00	0,00	0,00	0,00
SA 0 / SA 1	(0) Nettoergebnis (21 - 22) / (1) Geldfluss operative Gebarung (31 – 32)				964 600,00	1 451 500,00	1 221 852,56	964 600,00	1 451 500,00	1 221 852,56
SA01	Saldo (01) Haushaltsrücklagen (230 - 240)				0,00	0,00	0,00	0,00	0,00	0,00
SA00	Saldo (00) Nettoergebnis nach Haushaltsrücklagen (Saldo 0 + Saldo 01)				964 600,00	1 451 500,00	1 221 852,56			
Investive Gebarung										
SU 33	Summe Einzahlungen investive Gebarung							0,00	0,00	0,00
SU 34	Summe Auszahlungen investive Gebarung							0,00	0,00	0,00
SA2	Saldo (2) Geldfluss aus der Investiven Gebarung (33 – 34)							0,00	0,00	0,00
SA3	Saldo (3) Nettofinanzierungssaldo (Saldo 1 + Saldo 2)							964 600,00	1 451 500,00	1 221 852,56
Finanzierungstätigkeit										
SU 35	Summe Einzahlungen aus der Finanzierungstätigkeit							0,00	0,00	0,00
SU 36	Summe Auszahlungen aus der Finanzierungstätigkeit							0,00	0,00	0,00
SA4	Saldo (4) Geldfluss aus der Finanzierungstätigkeit (35 – 36)							0,00	0,00	0,00
SA5	Saldo (5) Geldfluss aus der voranschlagswirksamen Gebarung (Saldo 3 + Saldo 4)							964 600,00	1 451 500,00	1 221 852,56

		MVAG		VC QU		Ergebnisvoranschlag			Finanzierungsvoranschlag		
		EH	FH			VA 2026	VA 2025	RA 2024	VA 2026	VA 2025	RA 2024
944	Zuschüsse nach dem Katastrophenfondsgesetz										
SA 0 / SA 1	(0) Nettoergebnis (21 - 22) / (1) Geldfluss operative Gebarung (31 – 32)					0,00	-28 000,00	-365 153,13	0,00	-28 000,00	-360 943,73
SA00	Saldo (00) Nettoergebnis nach Haushaltsrücklagen (Saldo 0 + Saldo 01)					0,00	-28 000,00	-28 000,00			
SA2	Saldo (2) Geldfluss aus der Investiven Gebarung (33 – 34)								0,00	0,00	0,00
SA3	Saldo (3) Nettofinanzierungssaldo (Saldo 1 + Saldo 2)								0,00	-28 000,00	-360 943,73
SA4	Saldo (4) Geldfluss aus der Finanzierungstätigkeit (35 – 36)								0,00	0,00	0,00
SA5	Saldo (5) Geldfluss aus der voranschlagswirksamen Gebarung (Saldo 3 + Saldo 4)								0,00	-28 000,00	-360 943,73
944000	Zuschüsse nach dem Katastrophenfondsgesetz										
Operative Gebarung											
SU 21 / 31	Summe Erträge / Einzahlungen operative Gebarung					0,00	0,00	0,00	0,00	0,00	0,00
1/944000-691000	Schadensvergütungen	2225	3225			0,00	28 000,00	363 897,25	0,00	28 000,00	359 687,85
1/944000-723000	Amtspauschalien und Repräsentationsaufwendungen	2225	3225			0,00	0,00	1 255,88	0,00	0,00	1 255,88
SU 22 / 32	Summe Aufwendungen / Auszahlungen operative Gebarung					0,00	28 000,00	365 153,13	0,00	28 000,00	360 943,73
SA 0 / SA 1	(0) Nettoergebnis (21 - 22) / (1) Geldfluss operative Gebarung (31 – 32)					0,00	-28 000,00	-365 153,13	0,00	-28 000,00	-360 943,73
SA01	Saldo (01) Haushaltsrücklagen (230 - 240)					0,00	0,00	0,00	0,00	0,00	0,00
SA00	Saldo (00) Nettoergebnis nach Haushaltsrücklagen (Saldo 0 + Saldo 01)					0,00	-28 000,00	-365 153,13			
Investive Gebarung											
SU 33	Summe Einzahlungen investive Gebarung								0,00	0,00	0,00
SU 34	Summe Auszahlungen investive Gebarung								0,00	0,00	0,00
SA2	Saldo (2) Geldfluss aus der Investiven Gebarung (33 – 34)								0,00	0,00	0,00
SA3	Saldo (3) Nettofinanzierungssaldo (Saldo 1 + Saldo 2)								0,00	-28 000,00	-360 943,73
Finanzierungstätigkeit											
SU 35	Summe Einzahlungen aus der Finanzierungstätigkeit								0,00	0,00	0,00
SU 36	Summe Auszahlungen aus der Finanzierungstätigkeit								0,00	0,00	0,00
SA4	Saldo (4) Geldfluss aus der Finanzierungstätigkeit (35 – 36)								0,00	0,00	0,00
SA5	Saldo (5) Geldfluss aus der voranschlagswirksamen Gebarung (Saldo 3 + Saldo 4)								0,00	-28 000,00	-360 943,73

		MVAG	VC QU	Ergebnisvoranschlag			Finanzierungsvoranschlag		
		EH	FH	VA 2026	VA 2025	RA 2024	VA 2026	VA 2025	RA 2024
947	Sonstige Zuschüsse der Länder								
SA 0 / SA 1	(0) Nettoergebnis (21 - 22) / (1) Geldfluss operative Gebarung (31 – 32)			0,00	0,00	361,98	0,00	0,00	361,98
SA00	Saldo (00) Nettoergebnis nach Haushaltsrücklagen (Saldo 0 + Saldo 01)			0,00	0,00	0,00			
SA2	Saldo (2) Geldfluss aus der Investiven Gebarung (33 – 34)						0,00	0,00	0,00
SA3	Saldo (3) Nettofinanzierungssaldo (Saldo 1 + Saldo 2)						0,00	0,00	361,98
SA4	Saldo (4) Geldfluss aus der Finanzierungstätigkeit (35 – 36)						0,00	0,00	0,00
SA5	Saldo (5) Geldfluss aus der voranschlagswirksamen Gebarung (Saldo 3 + Saldo 4)						0,00	0,00	361,98
947000	Sonstige Zuschüsse der Länder								
Operative Gebarung									
2/947000+823000	Habenzinsen Gebührenbremse	2131	3131	0,00	0,00	494,28	0,00	0,00	494,28
SU 21 / 31	Summe Erträge / Einzahlungen operative Gebarung			0,00	0,00	494,28	0,00	0,00	494,28
1/947000-659000	Geldverkehrs- und Bankspesen	2244	3244	0,00	0,00	8,73	0,00	0,00	8,73
1/947000-710000	Öffentliche Abgaben, ohne Gebühren gemäß FAG	2225	3225	0,00	0,00	123,57	0,00	0,00	123,57
SU 22 / 32	Summe Aufwendungen / Auszahlungen operative Gebarung			0,00	0,00	132,30	0,00	0,00	132,30
SA 0 / SA 1	(0) Nettoergebnis (21 - 22) / (1) Geldfluss operative Gebarung (31 – 32)			0,00	0,00	361,98	0,00	0,00	361,98
1/947000-794000	Zuweisung an zweckgebundene Haushaltsrücklagen	2401		0,00	0,00	364,88	0,00	0,00	0,00
SA01	Saldo (01) Haushaltsrücklagen (230 - 240)			0,00	0,00	-364,88	0,00	0,00	0,00
SA00	Saldo (00) Nettoergebnis nach Haushaltsrücklagen (Saldo 0 + Saldo 01)			0,00	0,00	-2,90			
Investive Gebarung									
SU 33	Summe Einzahlungen investive Gebarung						0,00	0,00	0,00
SU 34	Summe Auszahlungen investive Gebarung						0,00	0,00	0,00
SA2	Saldo (2) Geldfluss aus der Investiven Gebarung (33 – 34)						0,00	0,00	0,00
SA3	Saldo (3) Nettofinanzierungssaldo (Saldo 1 + Saldo 2)						0,00	0,00	361,98
Finanzierungstätigkeit									
SU 35	Summe Einzahlungen aus der Finanzierungstätigkeit						0,00	0,00	0,00
SU 36	Summe Auszahlungen aus der Finanzierungstätigkeit						0,00	0,00	0,00
SA4	Saldo (4) Geldfluss aus der Finanzierungstätigkeit (35 – 36)						0,00	0,00	0,00
SA5	Saldo (5) Geldfluss aus der voranschlagswirksamen Gebarung (Saldo 3 + Saldo 4)						0,00	0,00	361,98

		MVAG	VC QU	Ergebnisvoranschlag			Finanzierungsvoranschlag			
		EH	FH	VA 2026	VA 2025	RA 2024	VA 2026	VA 2025	RA 2024	
98	Haushaltsausgleich									
SA 0 / SA 1	(0) Nettoergebnis (21 - 22) / (1) Geldfluss operative Gebarung (31 – 32)			0,00	-200,00	1 105,19	0,00	-200,00	1 105,19	
SA00	Saldo (00) Nettoergebnis nach Haushaltsrücklagen (Saldo 0 + Saldo 01)			0,00	-200,00	-200,00				
SA2	Saldo (2) Geldfluss aus der Investiven Gebarung (33 – 34)						0,00	0,00	0,00	
SA3	Saldo (3) Nettofinanzierungssaldo (Saldo 1 + Saldo 2)						0,00	-200,00	1 105,19	
SA4	Saldo (4) Geldfluss aus der Finanzierungstätigkeit (35 – 36)						0,00	0,00	0,00	
SA5	Saldo (5) Geldfluss aus der voranschlagswirksamen Gebarung (Saldo 3 + Saldo 4)						0,00	-200,00	1 105,19	
981	Haushaltsausgleich durch Rücklagen									
SA 0 / SA 1	(0) Nettoergebnis (21 - 22) / (1) Geldfluss operative Gebarung (31 – 32)			0,00	-200,00	1 105,19	0,00	-200,00	1 105,19	
SA00	Saldo (00) Nettoergebnis nach Haushaltsrücklagen (Saldo 0 + Saldo 01)			0,00	-200,00	-200,00				
SA2	Saldo (2) Geldfluss aus der Investiven Gebarung (33 – 34)						0,00	0,00	0,00	
SA3	Saldo (3) Nettofinanzierungssaldo (Saldo 1 + Saldo 2)						0,00	-200,00	1 105,19	
SA4	Saldo (4) Geldfluss aus der Finanzierungstätigkeit (35 – 36)						0,00	0,00	0,00	
SA5	Saldo (5) Geldfluss aus der voranschlagswirksamen Gebarung (Saldo 3 + Saldo 4)						0,00	-200,00	1 105,19	
981000	Haushaltsausgleich durch Rücklagen									
Operative Gebarung										
2/981000+823000	sonstige Zinserträge	2131	3131	14	0,00	0,00	1 488,90	0,00	0,00	1 488,90
SU 21 / 31	Summe Erträge / Einzahlungen operative Gebarung				0,00	0,00	1 488,90	0,00	0,00	1 488,90
1/981000-659000	Geldverkehrs- und Bankspesen	2244	3244		0,00	100,00	11,49	0,00	100,00	11,49
1/981000-710000	Öffentliche Abgaben, ohne Gebühren gemäß FAG	2225	3225	24	0,00	100,00	372,22	0,00	100,00	372,22
SU 22 / 32	Summe Aufwendungen / Auszahlungen operative Gebarung				0,00	200,00	383,71	0,00	200,00	383,71
SA 0 / SA 1	(0) Nettoergebnis (21 - 22) / (1) Geldfluss operative Gebarung (31 – 32)				0,00	-200,00	1 105,19	0,00	-200,00	1 105,19
2/981000+895000	Entnahmen von allgemeinen Haushaltsrücklagen	2301			0,00	0,00	3 966,77	0,00	0,00	0,00
1/981000-795000	Zuweisung an allgemeine Haushaltsrücklagen	2401			0,00	0,00	1 105,19	0,00	0,00	0,00
SA01	Saldo (01) Haushaltsrücklagen (230 - 240)				0,00	0,00	2 861,58	0,00	0,00	0,00
SA00	Saldo (00) Nettoergebnis nach Haushaltsrücklagen (Saldo 0 + Saldo 01)				0,00	-200,00	3 966,77			
Investive Gebarung										
SU 33	Summe Einzahlungen investive Gebarung						0,00	0,00	0,00	
SU 34	Summe Auszahlungen investive Gebarung						0,00	0,00	0,00	
SA2	Saldo (2) Geldfluss aus der Investiven Gebarung (33 – 34)						0,00	0,00	0,00	
SA3	Saldo (3) Nettofinanzierungssaldo (Saldo 1 + Saldo 2)						0,00	-200,00	1 105,19	
Finanzierungstätigkeit										
SU 35	Summe Einzahlungen aus der Finanzierungstätigkeit						0,00	0,00	0,00	
SU 36	Summe Auszahlungen aus der Finanzierungstätigkeit						0,00	0,00	0,00	

		MVAG		VC QU		Ergebnisvoranschlag			Finanzierungsvoranschlag		
		EH	FH			VA 2026	VA 2025	RA 2024	VA 2026	VA 2025	RA 2024
SA4	Saldo (4) Geldfluss aus der Finanzierungstätigkeit (35 – 36)								0,00	0,00	0,00
SA5	Saldo (5) Geldfluss aus der voranschlagswirksamen Gebarung (Saldo 3 + Saldo 4)								0,00	-200,00	1 105,19

Nachweis der Investitionstätigkeit

Vorhaben	Vorhabensbezeichnung		RA Vorjahre	VA 2025	VA 2026	Plan 2027	Plan 2028	Plan 2029	Plan 2030	Plan Gesamt (gerundet)
Konto	Bezeichnung									
1000032	Erweiterung / Adaptierung Bauhof (2020 bis 2026)									
	Auszahlungen - Investitionen - Mittelverwendung		6 486 944,54	150 000,00	663 100,00	0,00	0,00	0,00	0,00	7 300 000,00
	Anschaffungs- oder Herstellungskosten		6 486 944,54	150 000,00	663 100,00	0,00	0,00	0,00	0,00	7 300 000,00
1/820000-010000	Gebäude und Bauten	0,00	0,00	363 100,00						363 100,00
1/820000-061000	Im Bau befindliche Gebäude und Bauten	6 486 944,54	0,00	0,00						6 486 900,00
1/821000-040100	Fahrzeuge	0,00	150 000,00	300 000,00						450 000,00
	Einzahlungen - Finanzierung - Mittelaufbringung		7 300 000,00	0,00	0,00	0,00	0,00	0,00	0,00	7 300 000,00
	Mittel aus Geldfluss aus der operativen Gebarung		0,00	0,00	0,00	0,00	0,00	0,00	0,00	0,00
	Bedarfszuweisungen/KTZ		1 300 000,00	0,00	0,00	0,00	0,00	0,00	0,00	1 300 000,00
2/820000+301100	Kapitaltransfers von Ländern, Landesfonds und Landeskammern	1 300 000,00	0,00	0,00						1 300 000,00
	Haushaltsrücklagen/Zahlungsmittelreserven		0,00	0,00	0,00	0,00	0,00	0,00	0,00	0,00
	Sonstige Kapitaltransfers und Subventionen		0,00	0,00	0,00	0,00	0,00	0,00	0,00	0,00
	Darlehen/Innere Darlehen		6 000 000,00	0,00	0,00	0,00	0,00	0,00	0,00	6 000 000,00
10475/2285302	Erweiterung / Adaptierung Bauhof	280 000,00	0,00	0,00						280 000,00
11402/2285305	Erweiterung / Adaptierung Bauhof	5 720 000,00	0,00	0,00						5 720 000,00
	Finanzierungsleasing		0,00	0,00	0,00	0,00	0,00	0,00	0,00	0,00
	Veräußerung langfristiges Vermögen und Sonstiges		0,00	0,00	0,00	0,00	0,00	0,00	0,00	0,00
Finanzierungsergebnis 1000032			813 055,46	-150 000,00	-663 100,00	0,00	0,00	0,00	0,00	0,00
	<i>inklusive Vorjahre (gerundet)</i>			663 100,00	0,00	0,00	0,00	0,00	0,00	

Vorhaben	Vorhabensbezeichnung	RA Vorjahre	VA 2025	VA 2026	Plan 2027	Plan 2028	Plan 2029	Plan 2030	Plan Gesamt (gerundet)
Konto	Bezeichnung								
1000052	Errichtung Asphaltpumprackanlage (2021 bis 2029)								
Auszahlungen - Investitionen - Mittelverwendung		202 544,70	0,00	0,00	0,00	0,00	0,00	0,00	202 500,00
Anschaffungs- oder Herstellungskosten		202 544,70	0,00	0,00	0,00	0,00	0,00	0,00	202 500,00
1/269000-006000	Sonstige Grundstückseinrichtungen	202 544,70	0,00	0,00	0,00	0,00	0,00		202 500,00
Einzahlungen - Finanzierung - Mittelaufbringung		77 889,08	124 700,00	0,00	0,00	0,00	0,00	0,00	202 600,00
Mittel aus Geldfluss aus der operativen Gebarung		6 635,88	0,00	0,00	0,00	0,00	0,00	0,00	6 600,00
2/269000+829900	Sonstige Erträge	6 635,88	0,00	0,00	0,00	0,00	0,00		6 600,00
Bedarfszuweisungen/KTZ		66 250,64	3 400,00	0,00	0,00	0,00	0,00	0,00	69 700,00
2/269000+301100	Kapitaltransfers von Ländern, Landesfonds und Landeskammern	1 250,64	0,00	0,00	0,00	0,00	0,00		1 300,00
2/269000+301110	Kapitaltransfers von Ländern, Landesfonds und Landeskammern	0,00	3 400,00	0,00	0,00	0,00	0,00		3 400,00
2/269000+871110	Kapitaltransfers aus Gemeinde-Bedarfszuweisungsmittel	65 000,00	0,00	0,00	0,00	0,00	0,00		65 000,00
Haushaltsrücklagen/Zahlungsmittelreserven		0,00	0,00	0,00	0,00	0,00	0,00	0,00	0,00
Sonstige Kapitaltransfers und Subventionen		5 002,56	99 000,00	0,00	0,00	0,00	0,00	0,00	104 000,00
2/269000+300001	Kapitaltransfers von Bund, Bundesfonds und Bundeskammern	0,00	14 700,00	0,00	0,00	0,00	0,00		14 700,00
2/269000+300743	Kapitaltransfers von Bund - KIG Finanzzuweisungen für Investitionen	0,00	84 300,00	0,00	0,00	0,00	0,00		84 300,00
2/269000+309000	Kapitaltransfers von der Europäischen Union	5 002,56	0,00	0,00	0,00	0,00	0,00		5 000,00
Darlehen/Innere Darlehen		0,00	0,00	0,00	0,00	0,00	0,00	0,00	0,00
Finanzierungsleasing		0,00	0,00	0,00	0,00	0,00	0,00	0,00	0,00
Veräußerung langfristiges Vermögen und Sonstiges		0,00	22 300,00	0,00	0,00	0,00	0,00	0,00	22 300,00
2/840000+801200	Veräußerungen von Grundstücken und Grundstückseinrichtungen	0,00	22 300,00	0,00	0,00	0,00	0,00		22 300,00
Finanzierungsergebnis 1000052		-124 655,62	124 700,00	0,00	0,00	0,00	0,00	0,00	0,00
	<i>inklusive Vorjahre (gerundet)</i>		0,00	0,00	0,00	0,00	0,00	0,00	

Vorhaben	Vorhabensbezeichnung		RA Vorjahre	VA 2025	VA 2026	Plan 2027	Plan 2028	Plan 2029	Plan 2030	Plan Gesamt (gerundet)
Konto	Bezeichnung									
1100061	Straßensanierungen per 2023 (2023 bis 2026)									
Auszahlungen - Investitionen - Mittelverwendung			223 179,38	0,00	0,00	0,00	0,00	0,00	0,00	223 200,00
Anschaffungs- oder Herstellungskosten			223 179,38	0,00	0,00	0,00	0,00	0,00	0,00	223 200,00
1/612000-002600	Straßenbauten		84 012,98	0,00	0,00					84 000,00
1/612000-005100	Anlagen zu Straßenbauten		139 166,40	0,00	0,00					139 200,00
Einzahlungen - Finanzierung - Mittelaufbringung			187 416,48	0,00	35 800,00	0,00	0,00	0,00	0,00	223 200,00
Mittel aus Geldfluss aus der operativen Gebarung			0,00	0,00	0,00	0,00	0,00	0,00	0,00	0,00
Bedarfszuweisungen/KTZ			40 000,00	0,00	0,00	0,00	0,00	0,00	0,00	40 000,00
2/612000+871113	Kapitaltransfers aus Gemeinde- Bedarfszuweisungsmittel		40 000,00	0,00	0,00					40 000,00
Haushaltsrücklagen/Zahlungsmittelreserven			0,00	0,00	0,00	0,00	0,00	0,00	0,00	0,00
Sonstige Kapitaltransfers und Subventionen			147 416,48	0,00	35 800,00	0,00	0,00	0,00	0,00	183 200,00
2/612000+300003	Kapitaltransfers von Bund, Bundesfonds und Bundeskammern		50 000,00	0,00	0,00					50 000,00
2/612000+300004	Kapitaltransfers von Bund, Bundesfonds und Bundeskammern		97 416,48	0,00	0,00					97 400,00
2/612000+300743	Kapitaltransfers von Bund - KIG Finanzzuweisungen für Investitionen		0,00	0,00	35 800,00					35 800,00
Darlehen/Innere Darlehen			0,00	0,00	0,00	0,00	0,00	0,00	0,00	0,00
Finanzierungsleasing			0,00	0,00	0,00	0,00	0,00	0,00	0,00	0,00
Veräußerung langfristiges Vermögen und Sonstiges			0,00	0,00	0,00	0,00	0,00	0,00	0,00	0,00
Finanzierungsergebnis 1100061			-35 762,90	0,00	35 800,00	0,00	0,00	0,00	0,00	0,00
	<i>inklusive Vorjahre (gerundet)</i>			-35 800,00	0,00	0,00	0,00	0,00	0,00	

Vorhaben	Vorhabensbezeichnung	RA Vorjahre	VA 2025	VA 2026	Plan 2027	Plan 2028	Plan 2029	Plan 2030	Plan Gesamt (gerundet)
Konto	Bezeichnung								
1100064	Erweiterung Radwegnetz - Infrastruktur 2023 (2023 bis 2026)								
Auszahlungen - Investitionen - Mittelverwendung		521 151,29	0,00	0,00	0,00	0,00	0,00	0,00	521 200,00
Anschaffungs- oder Herstellungskosten		521 151,29	0,00	0,00	0,00	0,00	0,00	0,00	521 200,00
1/612000-002700	Straßenbauten	521 151,29	0,00	0,00					521 200,00
Einzahlungen - Finanzierung - Mittelaufbringung		328 743,95	144 700,00	47 700,00	0,00	0,00	0,00	0,00	521 100,00
Mittel aus Geldfluss aus der operativen Gebarung		0,00	0,00	0,00	0,00	0,00	0,00	0,00	0,00
Bedarfszuweisungen/KTZ		207 255,95	144 700,00	0,00	0,00	0,00	0,00	0,00	352 000,00
2/612000+301105	Kapitaltransfers von Ländern, Landesfonds und Landeskammern	95 255,95	144 700,00	0,00					240 000,00
2/612000+871116	Kapitaltransfers aus Gemeinde- Bedarfszuweisungsmittel	112 000,00	0,00	0,00					112 000,00
Haushaltsrücklagen/Zahlungsmittelreserven		0,00	0,00	0,00	0,00	0,00	0,00	0,00	0,00
Sonstige Kapitaltransfers und Subventionen		121 488,00	0,00	47 700,00	0,00	0,00	0,00	0,00	169 200,00
2/612000+300400	Kapitaltransfers von Bund, Bundesfonds und Bundeskammern	121 488,00	0,00	0,00					121 500,00
2/612000+300744	Kapitaltransfers von Bund - KIG Finanzzuweisungen für Investitionen	0,00	0,00	47 700,00					47 700,00
Darlehen/Innere Darlehen		0,00	0,00	0,00	0,00	0,00	0,00	0,00	0,00
Finanzierungsleasing		0,00	0,00	0,00	0,00	0,00	0,00	0,00	0,00
Veräußerung langfristiges Vermögen und Sonstiges		0,00	0,00	0,00	0,00	0,00	0,00	0,00	0,00
Finanzierungsergebnis 1100064		-192 407,34	144 700,00	47 700,00	0,00	0,00	0,00	0,00	0,00
	<i>inklusive Vorjahre (gerundet)</i>		-47 700,00	0,00	0,00	0,00	0,00	0,00	

Vorhaben	Vorhabensbezeichnung	RA Vorjahre	VA 2025	VA 2026	Plan 2027	Plan 2028	Plan 2029	Plan 2030	Plan Gesamt (gerundet)
Konto	Bezeichnung								
1100070	Straßensanierungen per 2024 (2024 bis 2026)								
Auszahlungen - Investitionen - Mittelverwendung		103 114,71	0,00	0,00	0,00	0,00	0,00	0,00	103 100,00
Anschaffungs- oder Herstellungskosten		103 114,71	0,00	0,00	0,00	0,00	0,00	0,00	103 100,00
1/612000-002800	Straßenbauten	103 114,71	0,00	0,00					103 100,00
Einzahlungen - Finanzierung - Mittelaufbringung		44 000,00	0,00	59 100,00	0,00	0,00	0,00	0,00	103 100,00
Mittel aus Geldfluss aus der operativen Gebarung		0,00	0,00	0,00	0,00	0,00	0,00	0,00	0,00
Bedarfszuweisungen/KTZ		44 000,00	0,00	0,00	0,00	0,00	0,00	0,00	44 000,00
2/612000+871117	Kapitaltransfers aus Gemeinde- Bedarfszuweisungsmitteln	44 000,00	0,00	0,00					44 000,00
Haushaltsrücklagen/Zahlungsmittelreserven		0,00	0,00	0,00	0,00	0,00	0,00	0,00	0,00
Sonstige Kapitaltransfers und Subventionen		0,00	0,00	59 100,00	0,00	0,00	0,00	0,00	59 100,00
2/612000+300745	Kapitaltransfers von Bund - KIG Finanzzuweisungen für Investitionen	0,00	0,00	59 100,00					59 100,00
Darlehen/Innere Darlehen		0,00	0,00	0,00	0,00	0,00	0,00	0,00	0,00
Finanzierungsleasing		0,00	0,00	0,00	0,00	0,00	0,00	0,00	0,00
Veräußerung langfristiges Vermögen und Sonstiges		0,00	0,00	0,00	0,00	0,00	0,00	0,00	0,00
Finanzierungsergebnis 1100070		-59 114,71	0,00	59 100,00	0,00	0,00	0,00	0,00	0,00
	<i>inklusive Vorjahre (gerundet)</i>		-59 100,00	0,00	0,00	0,00	0,00	0,00	

Vorhaben	Vorhabensbezeichnung	RA Vorjahre	VA 2025	VA 2026	Plan 2027	Plan 2028	Plan 2029	Plan 2030	Plan Gesamt (gerundet)
Konto	Bezeichnung								
1100076	Ortskernattraktivierung Hauptstraße (2024 bis 2029)								
	Auszahlungen - Investitionen - Mittelverwendung	374 614,34	343 500,00	0,00	0,00	0,00	0,00	0,00	718 100,00
	Anschaffungs- oder Herstellungskosten	374 614,34	343 500,00	0,00	0,00	0,00	0,00	0,00	718 100,00
1/840000-006100	Sonstige Grundstückseinrichtungen	374 614,34	343 500,00	0,00	0,00	0,00	0,00		718 100,00
	Einzahlungen - Finanzierung - Mittelaufbringung	150 000,00	568 100,00	0,00	0,00	0,00	0,00	0,00	718 100,00
	Mittel aus Geldfluss aus der operativen Gebarung	0,00	0,00	0,00	0,00	0,00	0,00	0,00	0,00
	Bedarfszuweisungen/KTZ	150 000,00	38 000,00	0,00	0,00	0,00	0,00	0,00	188 000,00
2/840000+301101	Kapitaltransfers von Ländern, Landesfonds und Landeskammern	0,00	38 000,00	0,00	0,00	0,00	0,00		38 000,00
2/840000+871111	Kapitaltransfers aus Gemeinde-Bedarfszuweisungsmitteln	150 000,00	0,00	0,00	0,00	0,00	0,00		150 000,00
	Haushaltsrücklagen/Zahlungsmittelreserven	0,00	0,00	0,00	0,00	0,00	0,00	0,00	0,00
	Sonstige Kapitaltransfers und Subventionen	0,00	530 100,00	0,00	0,00	0,00	0,00	0,00	530 100,00
2/840000+300001	Kapitaltransfers von Bund, Bundesfonds und Bundeskammern	0,00	335 000,00	0,00	0,00	0,00	0,00		335 000,00
2/840000+300002	Kapitaltransfers von Bund, Bundesfonds und Bundeskammern	0,00	155 100,00	0,00	0,00	0,00	0,00		155 100,00
2/840000+300003	Kapitaltransfers von Bund, Bundesfonds und Bundeskammern	0,00	40 000,00	0,00	0,00	0,00	0,00		40 000,00
	Darlehen/Innere Darlehen	0,00	0,00	0,00	0,00	0,00	0,00	0,00	0,00
	Finanzierungsleasing	0,00	0,00	0,00	0,00	0,00	0,00	0,00	0,00
	Veräußerung langfristiges Vermögen und Sonstiges	0,00	0,00	0,00	0,00	0,00	0,00	0,00	0,00
Finanzierungsergebnis 1100076		-224 614,34	224 600,00	0,00	0,00	0,00	0,00	0,00	0,00
	<i>inklusive Vorjahre (gerundet)</i>		0,00	0,00	0,00	0,00	0,00	0,00	

Vorhaben	Vorhabensbezeichnung		RA Vorjahre	VA 2025	VA 2026	Plan 2027	Plan 2028	Plan 2029	Plan 2030	Plan Gesamt (gerundet)
Konto	Bezeichnung									
1100078	Anschaffung BGA Rathaus (2023 bis 2026)									
	Auszahlungen - Investitionen - Mittelverwendung		8 826,99	700,00	0,00	0,00	0,00	0,00	0,00	9 500,00
	Anschaffungs- oder Herstellungskosten		8 826,99	700,00	0,00	0,00	0,00	0,00	0,00	9 500,00
	1/010000-042000	Amts-, Betriebs- und Geschäftsausstattung	3 069,77	0,00	0,00					3 100,00
	1/010000-042100	Amts-, Betriebs- und Geschäftsausstattung	5 757,22	700,00	0,00					6 500,00
	Einzahlungen - Finanzierung - Mittelaufbringung		0,00	0,00	9 500,00	0,00	0,00	0,00	0,00	9 500,00
	Mittel aus Geldfluss aus der operativen Gebarung		0,00	0,00	0,00	0,00	0,00	0,00	0,00	0,00
	Bedarfszuweisungen/KTZ		0,00	0,00	0,00	0,00	0,00	0,00	0,00	0,00
	Haushaltsrücklagen/Zahlungsmittelreserven		0,00	0,00	0,00	0,00	0,00	0,00	0,00	0,00
	Sonstige Kapitaltransfers und Subventionen		0,00	0,00	9 500,00	0,00	0,00	0,00	0,00	9 500,00
	2/010000+300742	Kapitaltransfers von Bund - KIG Finanzzuweisungen für Investitionen	0,00	0,00	9 500,00					9 500,00
	Darlehen/Innere Darlehen		0,00	0,00	0,00	0,00	0,00	0,00	0,00	0,00
	Finanzierungsleasing		0,00	0,00	0,00	0,00	0,00	0,00	0,00	0,00
	Veräußerung langfristiges Vermögen und Sonstiges		0,00	0,00	0,00	0,00	0,00	0,00	0,00	0,00
Finanzierungsergebnis 1100078			-8 826,99	-700,00	9 500,00	0,00	0,00	0,00	0,00	0,00
		<i>inklusive Vorjahre (gerundet)</i>		-9 500,00	0,00	0,00	0,00	0,00	0,00	

Vorhaben	Vorhabensbezeichnung	RA Vorjahre	VA 2025	VA 2026	Plan 2027	Plan 2028	Plan 2029	Plan 2030	Plan Gesamt (gerundet)
Konto	Bezeichnung								
1100079	Schulsanierung Abwicklung Leasing (2023 bis 2026)								
Auszahlungen - Investitionen - Mittelverwendung		54 053,13	0,00	0,00	0,00	0,00	0,00	0,00	54 100,00
Anschaffungs- oder Herstellungskosten		54 053,13	0,00	0,00	0,00	0,00	0,00	0,00	54 100,00
1/212200-010000	Gebäude und Bauten	54 053,13	0,00	0,00					54 100,00
Einzahlungen - Finanzierung - Mittelaufbringung		0,00	32 400,00	21 700,00	0,00	0,00	0,00	0,00	54 100,00
Mittel aus Geldfluss aus der operativen Gebarung		0,00	0,00	0,00	0,00	0,00	0,00	0,00	0,00
Bedarfszuweisungen/KTZ		0,00	32 400,00	0,00	0,00	0,00	0,00	0,00	32 400,00
2/212200+871100	Kapitaltransfers aus Gemeinde- Bedarfszuweisungsmitteln	0,00	32 400,00	0,00					32 400,00
Haushaltsrücklagen/Zahlungsmittelreserven		0,00	0,00	0,00	0,00	0,00	0,00	0,00	0,00
Sonstige Kapitaltransfers und Subventionen		0,00	0,00	21 700,00	0,00	0,00	0,00	0,00	21 700,00
2/212200+300742	Kapitaltransfers von Bund - KIG Finanzzuweisungen für Investitionen	0,00	0,00	21 700,00					21 700,00
Darlehen/Innere Darlehen		0,00	0,00	0,00	0,00	0,00	0,00	0,00	0,00
Finanzierungsleasing		0,00	0,00	0,00	0,00	0,00	0,00	0,00	0,00
Veräußerung langfristiges Vermögen und Sonstiges		0,00	0,00	0,00	0,00	0,00	0,00	0,00	0,00
Finanzierungsergebnis 1100079		-54 053,13	32 400,00	21 700,00	0,00	0,00	0,00	0,00	0,00
	<i>inklusive Vorjahre (gerundet)</i>		-21 700,00	0,00	0,00	0,00	0,00	0,00	

Vorhaben	Vorhabensbezeichnung		RA Vorjahre	VA 2025	VA 2026	Plan 2027	Plan 2028	Plan 2029	Plan 2030	Plan Gesamt (gerundet)
Konto	Bezeichnung									
1100085	Straßensanierungen per 2025 (2025 bis 2026)									
Auszahlungen - Investitionen - Mittelverwendung			0,00	628 200,00	0,00	0,00	0,00	0,00	0,00	628 200,00
Anschaffungs- oder Herstellungskosten			0,00	628 200,00	0,00	0,00	0,00	0,00	0,00	628 200,00
1/612000-002310	Straßenbauten		0,00	628 200,00	0,00					628 200,00
Einzahlungen - Finanzierung - Mittelaufbringung			0,00	628 200,00	0,00	0,00	0,00	0,00	0,00	628 200,00
Mittel aus Geldfluss aus der operativen Gebarung			0,00	0,00	0,00	0,00	0,00	0,00	0,00	0,00
Bedarfszuweisungen/KTZ			0,00	513 200,00	0,00	0,00	0,00	0,00	0,00	513 200,00
2/612000+301106	Kapitaltransfers von Ländern, Landesfonds und Landeskammern		0,00	158 000,00	0,00					158 000,00
2/612000+871119	Kapitaltransfers aus Gemeinde- Bedarfszuweisungsmitteln		0,00	355 200,00	0,00					355 200,00
Haushaltsrücklagen/Zahlungsmittelreserven			0,00	0,00	0,00	0,00	0,00	0,00	0,00	0,00
Sonstige Kapitaltransfers und Subventionen			0,00	115 000,00	0,00	0,00	0,00	0,00	0,00	115 000,00
2/612000+300005	Kapitaltransfers von Bund, Bundesfonds und Bundeskammern		0,00	115 000,00	0,00					115 000,00
Darlehen/Innere Darlehen			0,00	0,00	0,00	0,00	0,00	0,00	0,00	0,00
Finanzierungsleasing			0,00	0,00	0,00	0,00	0,00	0,00	0,00	0,00
Veräußerung langfristiges Vermögen und Sonstiges			0,00	0,00	0,00	0,00	0,00	0,00	0,00	0,00
Finanzierungsergebnis 1100085			0,00	0,00	0,00	0,00	0,00	0,00	0,00	0,00
	<i>inklusive Vorjahre (gerundet)</i>			0,00	0,00	0,00	0,00	0,00	0,00	

Vorhaben	Vorhabensbezeichnung		RA Vorjahre	VA 2025	VA 2026	Plan 2027	Plan 2028	Plan 2029	Plan 2030	Plan Gesamt (gerundet)
Konto	Bezeichnung									
1116301	Anschaffung LF Trofaiach (2026 bis 2026)									
Auszahlungen - Investitionen - Mittelverwendung			0,00	0,00	97 000,00	0,00	0,00	0,00	0,00	97 000,00
Anschaffungs- oder Herstellungskosten			0,00	0,00	97 000,00	0,00	0,00	0,00	0,00	97 000,00
1/163000-040100	Fahrzeuge		0,00		97 000,00					97 000,00
Einzahlungen - Finanzierung - Mittelaufbringung			0,00	0,00	97 000,00	0,00	0,00	0,00	0,00	97 000,00
Mittel aus Geldfluss aus der operativen Gebarung			0,00	0,00	0,00	0,00	0,00	0,00	0,00	0,00
Bedarfszuweisungen/KTZ			0,00	0,00	35 000,00	0,00	0,00	0,00	0,00	35 000,00
2/163000+301101	Kapitaltransfers von Ländern, Landesfonds und Landeskammern		0,00		35 000,00					35 000,00
Haushaltsrücklagen/Zahlungsmittelreserven			0,00	0,00	0,00	0,00	0,00	0,00	0,00	0,00
Sonstige Kapitaltransfers und Subventionen			0,00	0,00	62 000,00	0,00	0,00	0,00	0,00	62 000,00
2/163000+303100	Kapitaltransfers von sonstigen Trägern des öffentlichen Rechts und Sozialversicherungsträgern		0,00		62 000,00					62 000,00
Darlehen/Innere Darlehen			0,00	0,00	0,00	0,00	0,00	0,00	0,00	0,00
Finanzierungsleasing			0,00	0,00	0,00	0,00	0,00	0,00	0,00	0,00
Veräußerung langfristiges Vermögen und Sonstiges			0,00	0,00	0,00	0,00	0,00	0,00	0,00	0,00
Finanzierungsergebnis 1116301			0,00	0,00	0,00	0,00	0,00	0,00	0,00	0,00
	<i>inklusive Vorjahre (gerundet)</i>			0,00	0,00	0,00	0,00	0,00	0,00	

Vorhaben	Vorhabensbezeichnung		RA Vorjahre	VA 2025	VA 2026	Plan 2027	Plan 2028	Plan 2029	Plan 2030	Plan Gesamt (gerundet)
Konto	Bezeichnung									
1212001	Investitionen Mittelschule/GTS per 2026 (2026 bis 2027)									
	Auszahlungen - Investitionen - Mittelverwendung		0,00	0,00	150 000,00	0,00	0,00	0,00	0,00	150 000,00
	Anschaffungs- oder Herstellungskosten		0,00	0,00	150 000,00	0,00	0,00	0,00	0,00	150 000,00
	1/211100-042400	Amts-, Betriebs- und Geschäftsausstattung	0,00		63 500,00	0,00				63 500,00
	1/212000-010200	Gebäude und Bauten	0,00		68 900,00	0,00				68 900,00
	1/212000-042500	Amts-, Betriebs- und Geschäftsausstattung	0,00		17 600,00	0,00				17 600,00
	Einzahlungen - Finanzierung - Mittelaufbringung		0,00	0,00	127 800,00	22 200,00	0,00	0,00	0,00	150 000,00
	Mittel aus Geldfluss aus der operativen Gebarung		0,00	0,00	0,00	0,00	0,00	0,00	0,00	0,00
	Bedarfszuweisungen/KTZ		0,00	0,00	90 000,00	0,00	0,00	0,00	0,00	90 000,00
	2/211100+871113	Kapitaltransfers aus Gemeinde-Bedarfszuweisungsmitteln	0,00		37 800,00	0,00				37 800,00
	2/212000+871115	Kapitaltransfers aus Gemeinde-Bedarfszuweisungsmitteln	0,00		52 200,00	0,00				52 200,00
	Haushaltsrücklagen/Zahlungsmittelreserven		0,00	0,00	0,00	0,00	0,00	0,00	0,00	0,00
	Sonstige Kapitaltransfers und Subventionen		0,00	0,00	37 800,00	22 200,00	0,00	0,00	0,00	60 000,00
	2/211100+300742	Kapitaltransfers von Bund - KIG Finanzzuweisungen für Investitionen	0,00		15 900,00	9 500,00				25 400,00
	2/212000+300742	Kapitaltransfers von Bund - KIG Finanzzuweisungen für Investitionen	0,00		21 900,00	12 700,00				34 600,00
	Darlehen/Innere Darlehen		0,00	0,00	0,00	0,00	0,00	0,00	0,00	0,00
	Finanzierungsleasing		0,00	0,00	0,00	0,00	0,00	0,00	0,00	0,00
	Veräußerung langfristiges Vermögen und Sonstiges		0,00	0,00	0,00	0,00	0,00	0,00	0,00	0,00
Finanzierungsergebnis 1212001			0,00	0,00	-22 200,00	22 200,00	0,00	0,00	0,00	0,00
		<i>inklusive Vorjahre (gerundet)</i>		0,00	-22 200,00	0,00	0,00	0,00	0,00	

Vorhaben	Vorhabensbezeichnung		RA Vorjahre	VA 2025	VA 2026	Plan 2027	Plan 2028	Plan 2029	Plan 2030	Plan Gesamt (gerundet)
Konto	Bezeichnung									
1612001	Straßensanierungen per 2026 (2026 bis 2027)									
Auszahlungen - Investitionen - Mittelverwendung			0,00	0,00	923 000,00	0,00	0,00	0,00	0,00	923 000,00
Anschaffungs- oder Herstellungskosten			0,00	0,00	923 000,00	0,00	0,00	0,00	0,00	923 000,00
1/612000-002000	Straßenbauten		0,00		923 000,00	0,00				923 000,00
Einzahlungen - Finanzierung - Mittelaufbringung			0,00	0,00	843 200,00	79 800,00	0,00	0,00	0,00	923 000,00
Mittel aus Geldfluss aus der operativen Gebarung			0,00	0,00	0,00	0,00	0,00	0,00	0,00	0,00
Bedarfszuweisungen/KTZ			0,00	0,00	650 000,00	0,00	0,00	0,00	0,00	650 000,00
2/612000+301107	Kapitaltransfers von Ländern, Landesfonds und Landeskammern		0,00		90 000,00	0,00				90 000,00
2/612000+871110	Kapitaltransfers aus Gemeinde- Bedarfszuweisungsmittel		0,00		560 000,00	0,00				560 000,00
Haushaltsrücklagen/Zahlungsmittelreserven			0,00	0,00	0,00	0,00	0,00	0,00	0,00	0,00
Sonstige Kapitaltransfers und Subventionen			0,00	0,00	193 200,00	79 800,00	0,00	0,00	0,00	273 000,00
2/612000+300008	Kapitaltransfers von Bund, Bundesfonds und Bundeskammern		0,00		193 200,00	0,00				193 200,00
2/612000+300742	Kapitaltransfers von Bund - KIG Finanzzuweisungen für Investitionen		0,00		0,00	79 800,00				79 800,00
Darlehen/Innere Darlehen			0,00	0,00	0,00	0,00	0,00	0,00	0,00	0,00
Finanzierungsleasing			0,00	0,00	0,00	0,00	0,00	0,00	0,00	0,00
Veräußerung langfristiges Vermögen und Sonstiges			0,00	0,00	0,00	0,00	0,00	0,00	0,00	0,00
Finanzierungsergebnis 1612001			0,00	0,00	-79 800,00	79 800,00	0,00	0,00	0,00	0,00
	<i>inklusive Vorjahre (gerundet)</i>			0,00	-79 800,00	0,00	0,00	0,00	0,00	

Vorhaben	Vorhabensbezeichnung	RA Vorjahre	VA 2025	VA 2026	Plan 2027	Plan 2028	Plan 2029	Plan 2030	Plan Gesamt (gerundet)
Konto	Bezeichnung								
1816001	Straßenbeleuchtung per 2026 (2026 bis 2026)								
Auszahlungen - Investitionen - Mittelverwendung		0,00	0,00	50 000,00	0,00	0,00	0,00	0,00	50 000,00
Anschaffungs- oder Herstellungskosten		0,00	0,00	50 000,00	0,00	0,00	0,00	0,00	50 000,00
1/816000-050300	Sonderanlagen	0,00		50 000,00					50 000,00
Einzahlungen - Finanzierung - Mittelaufbringung		0,00	0,00	50 000,00	0,00	0,00	0,00	0,00	50 000,00
Mittel aus Geldfluss aus der operativen Gebarung		0,00	0,00	0,00	0,00	0,00	0,00	0,00	0,00
Bedarfszuweisungen/KTZ		0,00	0,00	30 000,00	0,00	0,00	0,00	0,00	30 000,00
2/816000+871113	Kapitaltransfers aus Gemeinde- Bedarfszuweisungsmitteln	0,00		30 000,00					30 000,00
Haushaltsrücklagen/Zahlungsmittelreserven		0,00	0,00	0,00	0,00	0,00	0,00	0,00	0,00
Sonstige Kapitaltransfers und Subventionen		0,00	0,00	20 000,00	0,00	0,00	0,00	0,00	20 000,00
2/816000+300742	Kapitaltransfers von Bund - KIG Finanzzuweisungen für Investitionen	0,00		20 000,00					20 000,00
Darlehen/Innere Darlehen		0,00	0,00	0,00	0,00	0,00	0,00	0,00	0,00
Finanzierungsleasing		0,00	0,00	0,00	0,00	0,00	0,00	0,00	0,00
Veräußerung langfristiges Vermögen und Sonstiges		0,00	0,00	0,00	0,00	0,00	0,00	0,00	0,00
Finanzierungsergebnis 1816001		0,00	0,00	0,00	0,00	0,00	0,00	0,00	0,00
	<i>inklusive Vorjahre (gerundet)</i>		0,00	0,00	0,00	0,00	0,00	0,00	

Vorhaben	Vorhabensbezeichnung	RA Vorjahre	VA 2025	VA 2026	Plan 2027	Plan 2028	Plan 2029	Plan 2030	Plan Gesamt (gerundet)
Konto	Bezeichnung								
1853001	Heizungsumbau Ärztezentrum Kehrgasse 43 (2026 bis 2026)								
Auszahlungen - Investitionen - Mittelverwendung		0,00	0,00	70 000,00	0,00	0,00	0,00	0,00	70 000,00
Anschaffungs- oder Herstellungskosten		0,00	0,00	70 000,00	0,00	0,00	0,00	0,00	70 000,00
1/853000-010500	Gebäude und Bauten	0,00		70 000,00					70 000,00
Einzahlungen - Finanzierung - Mittelaufbringung		0,00	0,00	70 000,00	0,00	0,00	0,00	0,00	70 000,00
Mittel aus Geldfluss aus der operativen Gebarung		0,00	0,00	0,00	0,00	0,00	0,00	0,00	0,00
Bedarfszuweisungen/KTZ		0,00	0,00	39 000,00	0,00	0,00	0,00	0,00	39 000,00
2/853000+871112	Kapitaltransfers aus Gemeinde- Bedarfszuweisungsmitteln	0,00		39 000,00					39 000,00
Haushaltsrücklagen/Zahlungsmittelreserven		0,00	0,00	31 000,00	0,00	0,00	0,00	0,00	31 000,00
2/853000+894112	Entnahmen von zweckgebundenen Haushaltsrücklagen	0,00		31 000,00					31 000,00
Sonstige Kapitaltransfers und Subventionen		0,00	0,00	0,00	0,00	0,00	0,00	0,00	0,00
Darlehen/Innere Darlehen		0,00	0,00	0,00	0,00	0,00	0,00	0,00	0,00
Finanzierungsleasing		0,00	0,00	0,00	0,00	0,00	0,00	0,00	0,00
Veräußerung langfristiges Vermögen und Sonstiges		0,00	0,00	0,00	0,00	0,00	0,00	0,00	0,00
Finanzierungsergebnis 1853001		0,00	0,00	0,00	0,00	0,00	0,00	0,00	0,00
	<i>inklusive Vorjahre (gerundet)</i>		0,00	0,00	0,00	0,00	0,00	0,00	

Vorhaben	Vorhabensbezeichnung	RA Vorjahre	VA 2025	VA 2026	Plan 2027	Plan 2028	Plan 2029	Plan 2030	Plan Gesamt (gerundet)
Konto	Bezeichnung								
1853002	Aufzugsanlage für Barrierefreiheit Rathauszubau (2026 bis 2027)								
Auszahlungen - Investitionen - Mittelverwendung		0,00	0,00	320 000,00	0,00	0,00	0,00	0,00	320 000,00
Anschaffungs- oder Herstellungskosten		0,00	0,00	320 000,00	0,00	0,00	0,00	0,00	320 000,00
1/853000-010400	Gebäude und Bauten	0,00		320 000,00	0,00				320 000,00
Einzahlungen - Finanzierung - Mittelaufbringung		0,00	0,00	320 000,00	0,00	0,00	0,00	0,00	320 000,00
Mittel aus Geldfluss aus der operativen Gebarung		0,00	0,00	0,00	0,00	0,00	0,00	0,00	0,00
Bedarfszuweisungen/KTZ		0,00	0,00	192 000,00	0,00	0,00	0,00	0,00	192 000,00
2/853000+871111	Kapitaltransfers aus Gemeinde- Bedarfszuweisungsmitteln	0,00		192 000,00	0,00				192 000,00
Haushaltsrücklagen/Zahlungsmittelreserven		0,00	0,00	128 000,00	0,00	0,00	0,00	0,00	128 000,00
2/853000+894111	Entnahmen von zweckgebundenen Haushaltsrücklagen	0,00		128 000,00	0,00				128 000,00
Sonstige Kapitaltransfers und Subventionen		0,00	0,00	0,00	0,00	0,00	0,00	0,00	0,00
Darlehen/Innere Darlehen		0,00	0,00	0,00	0,00	0,00	0,00	0,00	0,00
Finanzierungsleasing		0,00	0,00	0,00	0,00	0,00	0,00	0,00	0,00
Veräußerung langfristiges Vermögen und Sonstiges		0,00	0,00	0,00	0,00	0,00	0,00	0,00	0,00
Finanzierungsergebnis 1853002		0,00	0,00	0,00	0,00	0,00	0,00	0,00	0,00
	<i>inklusive Vorjahre (gerundet)</i>		0,00	0,00	0,00	0,00	0,00	0,00	

Salden Finanzierungsergebnisse		RA Vorjahre	VA 2025	VA 2026	Plan 2027	Plan 2028	Plan 2029	Plan 2030	Plan Gesamt (gerundet)
1000032	Erweiterung / Adaptierung Bauhof (2020 bis 2026)								
	Auszahlungen - Investitionen - Mittelverwendung	6 486 944,54	150 000,00	663 100,00	0,00	0,00	0,00	0,00	7 300 000,00
	Einzahlungen - Finanzierung - Mittelherkunft	7 300 000,00	0,00	0,00	0,00	0,00	0,00	0,00	7 300 000,00
		813 055,46	-150 000,00	-663 100,00	0,00	0,00	0,00	0,00	0,00
	<i>inklusive Vorjahre (gerundet)</i>		663 100,00	0,00	0,00	0,00	0,00	0,00	
1000052	Errichtung Asphaltpumprackanlage (2021 bis 2022)								
	Auszahlungen - Investitionen - Mittelverwendung	202 544,70	0,00	0,00	0,00	0,00	0,00	0,00	202 500,00
	Einzahlungen - Finanzierung - Mittelherkunft	77 889,08	124 700,00	0,00	0,00	0,00	0,00	0,00	202 600,00
		-124 655,62	124 700,00	0,00	0,00	0,00	0,00	0,00	0,00
	<i>inklusive Vorjahre (gerundet)</i>		0,00	0,00	0,00	0,00	0,00	0,00	
1100061	Straßensanierungen per 2023 (2023 bis 2026)								
	Auszahlungen - Investitionen - Mittelverwendung	223 179,38	0,00	0,00	0,00	0,00	0,00	0,00	223 200,00
	Einzahlungen - Finanzierung - Mittelherkunft	187 416,48	0,00	35 800,00	0,00	0,00	0,00	0,00	223 200,00
		-35 762,90	0,00	35 800,00	0,00	0,00	0,00	0,00	0,00
	<i>inklusive Vorjahre (gerundet)</i>		-35 800,00	0,00	0,00	0,00	0,00	0,00	
1100064	Erweiterung Radwegnetz - Infrastruktur 2023 (2023 bis 2026)								
	Auszahlungen - Investitionen - Mittelverwendung	521 151,29	0,00	0,00	0,00	0,00	0,00	0,00	521 200,00
	Einzahlungen - Finanzierung - Mittelherkunft	328 743,95	144 700,00	47 700,00	0,00	0,00	0,00	0,00	521 100,00
		-192 407,34	144 700,00	47 700,00	0,00	0,00	0,00	0,00	0,00
	<i>inklusive Vorjahre (gerundet)</i>		-47 700,00	0,00	0,00	0,00	0,00	0,00	
1100070	Straßensanierungen per 2024 (2024 bis 2026)								
	Auszahlungen - Investitionen - Mittelverwendung	103 114,71	0,00	0,00	0,00	0,00	0,00	0,00	103 100,00
	Einzahlungen - Finanzierung - Mittelherkunft	44 000,00	0,00	59 100,00	0,00	0,00	0,00	0,00	103 100,00
		-59 114,71	0,00	59 100,00	0,00	0,00	0,00	0,00	0,00
	<i>inklusive Vorjahre (gerundet)</i>		-59 100,00	0,00	0,00	0,00	0,00	0,00	
1100076	Ortskernattraktivierung Hauptstraße (2024 bis 2026)								
	Auszahlungen - Investitionen - Mittelverwendung	374 614,34	343 500,00	0,00	0,00	0,00	0,00	0,00	718 100,00
	Einzahlungen - Finanzierung - Mittelherkunft	150 000,00	568 100,00	0,00	0,00	0,00	0,00	0,00	718 100,00
		-224 614,34	224 600,00	0,00	0,00	0,00	0,00	0,00	0,00
	<i>inklusive Vorjahre (gerundet)</i>		0,00	0,00	0,00	0,00	0,00	0,00	
1100078	Anschaffung BGA Rathaus (2023 bis 2026)								
	Auszahlungen - Investitionen - Mittelverwendung	8 826,99	700,00	0,00	0,00	0,00	0,00	0,00	9 500,00
	Einzahlungen - Finanzierung - Mittelherkunft	0,00	0,00	9 500,00	0,00	0,00	0,00	0,00	9 500,00
		-8 826,99	-700,00	9 500,00	0,00	0,00	0,00	0,00	0,00
	<i>inklusive Vorjahre (gerundet)</i>		-9 500,00	0,00	0,00	0,00	0,00	0,00	

Salden Finanzierungsergebnisse		RA Vorjahre	VA 2025	VA 2026	Plan 2027	Plan 2028	Plan 2029	Plan 2030	Plan Gesamt (gerundet)
1100079	Schulsanierung Abwicklung Leasing (2023 bis 2024)								
	Auszahlungen - Investitionen - Mittelverwendung	54 053,13	0,00	0,00	0,00	0,00	0,00	0,00	54 100,00
	Einzahlungen - Finanzierung - Mittelherkunft	0,00	32 400,00	21 700,00	0,00	0,00	0,00	0,00	54 100,00
		-54 053,13	32 400,00	21 700,00	0,00	0,00	0,00	0,00	0,00
	<i>inklusive Vorjahre (gerundet)</i>		-21 700,00	0,00	0,00	0,00	0,00	0,00	
1100085	Straßensanierungen per 2025 (2025 bis 2026)								
	Auszahlungen - Investitionen - Mittelverwendung	0,00	628 200,00	0,00	0,00	0,00	0,00	0,00	628 200,00
	Einzahlungen - Finanzierung - Mittelherkunft	0,00	628 200,00	0,00	0,00	0,00	0,00	0,00	628 200,00
		0,00	0,00	0,00	0,00	0,00	0,00	0,00	0,00
	<i>inklusive Vorjahre (gerundet)</i>		0,00	0,00	0,00	0,00	0,00	0,00	
1116301	Anschaffung LF Trofaiach (2026 bis 2026)								
	Auszahlungen - Investitionen - Mittelverwendung	0,00	0,00	97 000,00	0,00	0,00	0,00	0,00	97 000,00
	Einzahlungen - Finanzierung - Mittelherkunft	0,00	0,00	97 000,00	0,00	0,00	0,00	0,00	97 000,00
		0,00	0,00	0,00	0,00	0,00	0,00	0,00	0,00
	<i>inklusive Vorjahre (gerundet)</i>		0,00	0,00	0,00	0,00	0,00	0,00	
1212001	Investitionen Mittelschule/GTS per 2026 (2026 bis 2026)								
	Auszahlungen - Investitionen - Mittelverwendung	0,00	0,00	150 000,00	0,00	0,00	0,00	0,00	150 000,00
	Einzahlungen - Finanzierung - Mittelherkunft	0,00	0,00	127 800,00	22 200,00	0,00	0,00	0,00	150 000,00
		0,00	0,00	-22 200,00	22 200,00	0,00	0,00	0,00	0,00
	<i>inklusive Vorjahre (gerundet)</i>		0,00	-22 200,00	0,00	0,00	0,00	0,00	
1612001	Straßensanierungen per 2026 (2026 bis 2027)								
	Auszahlungen - Investitionen - Mittelverwendung	0,00	0,00	923 000,00	0,00	0,00	0,00	0,00	923 000,00
	Einzahlungen - Finanzierung - Mittelherkunft	0,00	0,00	843 200,00	79 800,00	0,00	0,00	0,00	923 000,00
		0,00	0,00	-79 800,00	79 800,00	0,00	0,00	0,00	0,00
	<i>inklusive Vorjahre (gerundet)</i>		0,00	-79 800,00	0,00	0,00	0,00	0,00	
1816001	Straßenbeleuchtung per 2026 (2026 bis 2026)								
	Auszahlungen - Investitionen - Mittelverwendung	0,00	0,00	50 000,00	0,00	0,00	0,00	0,00	50 000,00
	Einzahlungen - Finanzierung - Mittelherkunft	0,00	0,00	50 000,00	0,00	0,00	0,00	0,00	50 000,00
		0,00	0,00	0,00	0,00	0,00	0,00	0,00	0,00
	<i>inklusive Vorjahre (gerundet)</i>		0,00	0,00	0,00	0,00	0,00	0,00	
1853001	Heizungsumbau Ärztezentrum Kehrgasse 43 (2026 bis 2026)								
	Auszahlungen - Investitionen - Mittelverwendung	0,00	0,00	70 000,00	0,00	0,00	0,00	0,00	70 000,00
	Einzahlungen - Finanzierung - Mittelherkunft	0,00	0,00	70 000,00	0,00	0,00	0,00	0,00	70 000,00
		0,00	0,00	0,00	0,00	0,00	0,00	0,00	0,00
	<i>inklusive Vorjahre (gerundet)</i>		0,00	0,00	0,00	0,00	0,00	0,00	

Salden Finanzierungsergebnisse	RA Vorjahre	VA 2025	VA 2026	Plan 2027	Plan 2028	Plan 2029	Plan 2030	Plan Gesamt (gerundet)
1853002 Aufzugsanlage für Barrierefreiheit Rathauszubau (
Auszahlungen - Investitionen - Mittelverwendung	0,00	0,00	320 000,00	0,00	0,00	0,00	0,00	320 000,00
Einzahlungen - Finanzierung - Mittelherkunft	0,00	0,00	320 000,00	0,00	0,00	0,00	0,00	320 000,00
	0,00	0,00	0,00	0,00	0,00	0,00	0,00	0,00
<i>inklusive Vorjahre (gerundet)</i>		0,00	0,00	0,00	0,00	0,00	0,00	
Saldo Investive Einzelvorhaben	113 620,43	375 700,00	-591 300,00	102 000,00	0,00	0,00	0,00	0,00
<i>inklusive Vorjahre (gerundet)</i>		489 300,00	-102 000,00	0,00	0,00	0,00	0,00	
Saldo der gesamten Investitionstätigkeit	113 620,43	375 700,00	-591 300,00	102 000,00	0,00	0,00	0,00	0,00
<i>inklusive Vorjahre (gerundet)</i>		489 300,00	-102 000,00	0,00	0,00	0,00	0,00	

Teilbericht mehrjährige investive Einzelvorhaben

Vorhaben Jahr	Bezeichnung Konto	Investition		Gemeinde Bedarfzuweisung	Finanzierung			Darlehen	Finanzierungs- leasing	Veräußerung langfr. VM/sonst.	Ergebnis	
		Anschaffungs- Herst. kosten	Mittel Geldfluss operat. Gebarung		Haushalts- rücklagen	Subventionen/ so. Kap.Transf.	Finanzierungs- ergebnis * gerundet				Offene Verb./ Ford.	
Investive Einzelvorhaben												
1000032	Erweiterung / Adaptierung Bauhof (2020 bis 2026)											
RA Vorjahre	1/820000-061000	6 486 944,54	0,00	0,00	0,00	0,00	0,00	0,00	0,00	0,00	6 486 944,54	0,00
RA Vorjahre	10475/2285302	0,00	0,00	0,00	0,00	0,00	280 000,00	0,00	0,00	0,00	-280 000,00	0,00
RA Vorjahre	11402/2285305	0,00	0,00	0,00	0,00	0,00	5 720 000,00	0,00	0,00	0,00	-5 720 000,00	0,00
RA Vorjahre	2/820000+301100	0,00	0,00	0,00	0,00	1 300 000,00	0,00	0,00	0,00	0,00	-1 300 000,00	0,00
Summe RA Vorjahre		6 486 944,54	0,00	0,00	0,00	1 300 000,00	6 000 000,00	0,00	0,00	0,00	-813 100,00 *	0,00
VA 2025	1/821000-040100	150 000,00	0,00	0,00	0,00	0,00	0,00	0,00	0,00	0,00	150 000,00	0,00
Summe VA 2025		150 000,00	0,00	0,00	0,00	0,00	0,00	0,00	0,00	0,00	150 000,00	0,00
VA 2026	1/820000-010000	363 100,00	0,00	0,00	0,00	0,00	0,00	0,00	0,00	0,00	363 100,00	0,00
VA 2026	1/821000-040100	300 000,00	0,00	0,00	0,00	0,00	0,00	0,00	0,00	0,00	300 000,00	0,00
Summe VA 2026		663 100,00	0,00	0,00	0,00	0,00	0,00	0,00	0,00	0,00	663 100,00	0,00
Summe 1000032		7 300 044,54	0,00	0,00	0,00	1 300 000,00	6 000 000,00	0,00	0,00	0,00	0,00	0,00

		Investition		Finanzierung						Ergebnis	
Vorhaben Jahr	Bezeichnung Konto	Anschaffungs- Herst. kosten	Mittel Geldfluss operat. Gebarung	Gemeinde Bedarfzuweisung	Haushalts- rücklagen	Subventionen/ so. Kap.Transf.	Darlehen	Finanzierungs- leasing	Veräußerung langfr. VM/sonst.	Finanzierungs- ergebnis * gerundet	Offene Verb./ Ford.
1000052	Errichtung Asphaltpumptrackanlage (2021 bis 2029)										
RA Vorjahre	1/269000-006000	202 544,70	0,00	0,00	0,00	0,00	0,00	0,00	0,00	202 544,70	0,00
RA Vorjahre	2/269000+301100	0,00	0,00	0,00	0,00	1 250,64	0,00	0,00	0,00	-1 250,64	0,00
RA Vorjahre	2/269000+309000	0,00	0,00	0,00	0,00	5 002,56	0,00	0,00	0,00	-5 002,56	0,00
RA Vorjahre	2/269000+829900	0,00	6 635,88	0,00	0,00	0,00	0,00	0,00	0,00	-6 635,88	0,00
RA Vorjahre	2/269000+871110	0,00	0,00	65 000,00	0,00	0,00	0,00	0,00	0,00	-65 000,00	0,00
Summe RA Vorjahre		202 544,70	6 635,88	65 000,00	0,00	6 253,20	0,00	0,00	0,00	124 700,00 *	0,00
VA 2025	2/269000+300001	0,00	0,00	0,00	0,00	14 700,00	0,00	0,00	0,00	-14 700,00	0,00
VA 2025	2/269000+300743	0,00	0,00	0,00	0,00	84 300,00	0,00	0,00	0,00	-84 300,00	0,00
VA 2025	2/269000+301110	0,00	0,00	0,00	0,00	3 400,00	0,00	0,00	0,00	-3 400,00	0,00
VA 2025	2/840000+801200	0,00	0,00	0,00	0,00	0,00	0,00	0,00	22 300,00	-22 300,00	0,00
Summe VA 2025		0,00	0,00	0,00	0,00	102 400,00	0,00	0,00	22 300,00	-124 700,00	0,00
Summe 1000052		202 544,70	6 635,88	65 000,00	0,00	108 653,20	0,00	0,00	22 300,00	0,00	0,00

		Investition			Finanzierung				Ergebnis		
Vorhaben Jahr	Bezeichnung Konto	Anschaffungs- Herst. kosten	Mittel Geldfluss operat. Gebarung	Gemeinde Bedarfuweisung	Haushalts- rücklagen	Subventionen/ so. Kap.Transf.	Darlehen	Finanzierungs- leasing	Veräußerung langfr. VM/sonst.	Finanzierungs- ergebnis * gerundet	Offene Verb./ Ford.
1100061 Straßensanierungen per 2023 (2023 bis 2026)											
RA Vorjahre	1/612000-002600	84 012,98	0,00	0,00	0,00	0,00	0,00	0,00	0,00	84 012,98	0,00
RA Vorjahre	1/612000-005100	139 166,40	0,00	0,00	0,00	0,00	0,00	0,00	0,00	139 166,40	0,00
RA Vorjahre	2/612000+300003	0,00	0,00	0,00	0,00	50 000,00	0,00	0,00	0,00	-50 000,00	0,00
RA Vorjahre	2/612000+300004	0,00	0,00	0,00	0,00	97 416,48	0,00	0,00	0,00	-97 416,48	0,00
RA Vorjahre	2/612000+871113	0,00	0,00	40 000,00	0,00	0,00	0,00	0,00	0,00	-40 000,00	0,00
Summe RA Vorjahre		223 179,38	0,00	40 000,00	0,00	147 416,48	0,00	0,00	0,00	35 800,00 *	0,00
VA 2026	2/612000+300743	0,00	0,00	0,00	0,00	35 800,00	0,00	0,00	0,00	-35 800,00	0,00
Summe VA 2026		0,00	0,00	0,00	0,00	35 800,00	0,00	0,00	0,00	-35 800,00	0,00
Summe 1100061		223 179,38	0,00	40 000,00	0,00	183 216,48	0,00	0,00	0,00	0,00	0,00

		Investition			Finanzierung					Ergebnis	
Vorhaben Jahr	Bezeichnung Konto	Anschaffungs- Herst. kosten	Mittel Geldfluss operat. Gebarung	Gemeinde Bedarfuweisung	Haushalts- rücklagen	Subventionen/ so. Kap.Transf.	Darlehen	Finanzierungs- leasing	Veräußerung langfr. VM/sonst.	Finanzierungs- ergebnis * gerundet	Offene Verb./ Ford.
1100064 Erweiterung Radwegnetz - Infrastruktur 2023 (2023 bis 2026)											
RA Vorjahre	1/612000-002700	521 151,29	0,00	0,00	0,00	0,00	0,00	0,00	0,00	521 151,29	0,00
RA Vorjahre	2/612000+300400	0,00	0,00	0,00	0,00	121 488,00	0,00	0,00	0,00	-121 488,00	0,00
RA Vorjahre	2/612000+301105	0,00	0,00	0,00	0,00	95 255,95	0,00	0,00	0,00	-95 255,95	0,00
RA Vorjahre	2/612000+871116	0,00	0,00	112 000,00	0,00	0,00	0,00	0,00	0,00	-112 000,00	0,00
Summe RA Vorjahre		521 151,29	0,00	112 000,00	0,00	216 743,95	0,00	0,00	0,00	192 400,00 *	0,00
VA 2025	2/612000+301105	0,00	0,00	0,00	0,00	144 700,00	0,00	0,00	0,00	-144 700,00	0,00
Summe VA 2025		0,00	0,00	0,00	0,00	144 700,00	0,00	0,00	0,00	-144 700,00	0,00
VA 2026	2/612000+300744	0,00	0,00	0,00	0,00	47 700,00	0,00	0,00	0,00	-47 700,00	0,00
Summe VA 2026		0,00	0,00	0,00	0,00	47 700,00	0,00	0,00	0,00	-47 700,00	0,00
Summe 1100064		521 151,29	0,00	112 000,00	0,00	409 143,95	0,00	0,00	0,00	0,00	0,00

Vorhaben Jahr	Bezeichnung Konto	Investition		Finanzierung					Ergebnis		
		Anschaffungs- Herst. kosten	Mittel Geldfluss operat. Gebarung	Gemeinde Bedarfuweisung	Haushalts- rücklagen	Subventionen/ so. Kap.Transf.	Darlehen	Finanzierungs- leasing	Veräußerung langfr. VM/sonst.	Finanzierungs- ergebnis * gerundet	Offene Verb./ Ford.
1100070	Straßensanierungen per 2024 (2024 bis 2026)										
RA Vorjahre	1/612000-002800	103 114,71	0,00	0,00	0,00	0,00	0,00	0,00	0,00	103 114,71	0,00
RA Vorjahre	2/612000+871117	0,00	0,00	44 000,00	0,00	0,00	0,00	0,00	0,00	-44 000,00	0,00
Summe RA Vorjahre		103 114,71	0,00	44 000,00	0,00	0,00	0,00	0,00	0,00	59 100,00 *	0,00
VA 2026	2/612000+300745	0,00	0,00	0,00	0,00	59 100,00	0,00	0,00	0,00	-59 100,00	0,00
Summe VA 2026		0,00	0,00	0,00	0,00	59 100,00	0,00	0,00	0,00	-59 100,00	0,00
Summe 1100070		103 114,71	0,00	44 000,00	0,00	59 100,00	0,00	0,00	0,00	0,00	0,00

Vorhaben Jahr	Bezeichnung Konto	Investition			Finanzierung				Veräußerung langfr. VM/sonst.	Ergebnis	
		Anschaffungs- Herst. kosten	Mittel Geldfluss operat. Gebarung	Gemeinde Bedarfuweisung	Haushalts- rücklagen	Subventionen/ so. Kap.Transf.	Darlehen	Finanzierungs- leasing		Finanzierungs- ergebnis * gerundet	Offene Verb./ Ford.
1100076	Ortskernattraktivierung Hauptstraße (2024 bis 2029)										
RA Vorjahre	1/840000-006100	374 614,34	0,00	0,00	0,00	0,00	0,00	0,00	0,00	374 614,34	0,00
RA Vorjahre	2/840000+871111	0,00	0,00	150 000,00	0,00	0,00	0,00	0,00	0,00	-150 000,00	0,00
Summe RA Vorjahre		374 614,34	0,00	150 000,00	0,00	0,00	0,00	0,00	0,00	224 600,00 *	0,00
VA 2025	1/840000-006100	343 500,00	0,00	0,00	0,00	0,00	0,00	0,00	0,00	343 500,00	0,00
VA 2025	2/840000+300001	0,00	0,00	0,00	0,00	335 000,00	0,00	0,00	0,00	-335 000,00	0,00
VA 2025	2/840000+300002	0,00	0,00	0,00	0,00	155 100,00	0,00	0,00	0,00	-155 100,00	0,00
VA 2025	2/840000+300003	0,00	0,00	0,00	0,00	40 000,00	0,00	0,00	0,00	-40 000,00	0,00
VA 2025	2/840000+301101	0,00	0,00	0,00	0,00	38 000,00	0,00	0,00	0,00	-38 000,00	0,00
Summe VA 2025		343 500,00	0,00	0,00	0,00	568 100,00	0,00	0,00	0,00	-224 600,00	0,00
Summe 1100076		718 114,34	0,00	150 000,00	0,00	568 100,00	0,00	0,00	0,00	0,00	0,00

Vorhaben Jahr	Bezeichnung Konto	Investition		Gemeinde Bedarfuweisung	Finanzierung			Darlehen	Finanzierungs- leasing	Veräußerung langfr. VM/sonst.	Ergebnis	
		Anschaffungs- Herst. kosten	Mittel Geldfluss operat. Gebarung		Haushalts- rücklagen	Subventionen/ so. Kap.Transf.					Finanzierungs- ergebnis * gerundet	Offene Verb./ Ford.
1100078	Anschaffung BGA Rathaus (2023 bis 2026)											
RA Vorjahre	1/010000-042000	3 069,77	0,00	0,00	0,00	0,00	0,00	0,00	0,00	0,00	3 069,77	0,00
RA Vorjahre	1/010000-042100	5 757,22	0,00	0,00	0,00	0,00	0,00	0,00	0,00	0,00	5 757,22	0,00
Summe RA Vorjahre		8 826,99	0,00	0,00	0,00	0,00	0,00	0,00	0,00	0,00	8 800,00 *	0,00
VA 2025	1/010000-042100	700,00	0,00	0,00	0,00	0,00	0,00	0,00	0,00	0,00	700,00	0,00
Summe VA 2025		700,00	0,00	0,00	0,00	0,00	0,00	0,00	0,00	0,00	700,00	0,00
VA 2026	2/010000+300742	0,00	0,00	0,00	0,00	9 500,00	0,00	0,00	0,00	0,00	-9 500,00	0,00
Summe VA 2026		0,00	0,00	0,00	0,00	9 500,00	0,00	0,00	0,00	0,00	-9 500,00	0,00
Summe 1100078		9 526,99	0,00	0,00	0,00	9 500,00	0,00	0,00	0,00	0,00	0,00	0,00

Vorhaben Jahr	Bezeichnung Konto	Investition			Finanzierung				Veräußerung langfr. VM/sonst.	Ergebnis	
		Anschaffungs- Herst. kosten	Mittel operat. Gebarung	Geldfluss Bedarfzuweisung	Haushalts- rücklagen	Subventionen/ so. Kap.Transf.	Darlehen	Finanzierungs- leasing		Finanzierungs- ergebnis * gerundet	Offene Verb./ Ford.
1100079	Schulsanierung Abwicklung Leasing (2023 bis 2026)										
RA Vorjahre	1/212200-010000	54 053,13	0,00	0,00	0,00	0,00	0,00	0,00	0,00	54 053,13	0,00
Summe RA Vorjahre		54 053,13	0,00	0,00	0,00	0,00	0,00	0,00	0,00	54 100,00 *	0,00
VA 2025	2/212200+871100	0,00	0,00	32 400,00	0,00	0,00	0,00	0,00	0,00	-32 400,00	0,00
Summe VA 2025		0,00	0,00	32 400,00	0,00	0,00	0,00	0,00	0,00	-32 400,00	0,00
VA 2026	2/212200+300742	0,00	0,00	0,00	0,00	21 700,00	0,00	0,00	0,00	-21 700,00	0,00
Summe VA 2026		0,00	0,00	0,00	0,00	21 700,00	0,00	0,00	0,00	-21 700,00	0,00
Summe 1100079		54 053,13	0,00	32 400,00	0,00	21 700,00	0,00	0,00	0,00	0,00	0,00

Vorhaben Jahr	Bezeichnung Konto	Investition		Gemeinde Bedarfuweisung	Finanzierung			Darlehen	Finanzierungs- leasing	Veräußerung langfr. VM/sonst.	Ergebnis	
		Anschaffungs- Herst. kosten	Mittel Geldfluss operat. Gebarung		Haushalts- rücklagen	Subventionen/ so. Kap.Transf.	Finanzierungs- ergebnis * gerundet				Offene Verb./ Ford.	
1100085	Straßensanierungen per 2025 (2025 bis 2026)											
VA 2025	1/612000-002310	628 200,00	0,00	0,00	0,00	0,00	0,00	0,00	0,00	0,00	628 200,00	0,00
VA 2025	2/612000+300005	0,00	0,00	0,00	0,00	115 000,00	0,00	0,00	0,00	0,00	-115 000,00	0,00
VA 2025	2/612000+301106	0,00	0,00	0,00	0,00	158 000,00	0,00	0,00	0,00	0,00	-158 000,00	0,00
VA 2025	2/612000+871119	0,00	0,00	355 200,00	0,00	0,00	0,00	0,00	0,00	0,00	-355 200,00	0,00
Summe VA 2025		628 200,00	0,00	355 200,00	0,00	273 000,00	0,00	0,00	0,00	0,00	0,00	0,00
Summe 1100085		628 200,00	0,00	355 200,00	0,00	273 000,00	0,00	0,00	0,00	0,00	0,00	0,00

Vorhaben Jahr	Bezeichnung Konto	Investition			Finanzierung				Ergebnis			
		Anschaffungs- Herst. kosten	Mittel operat. Gebarung	Geldfluss	Gemeinde	Haushalts- rücklagen	Subventionen/ so. Kap.Transf.	Darlehen	Finanzierungs- leasing	Veräußerung langfr. VM/sonst.	Finanzierungs- ergebnis * gerundet	Offene Verb./ Ford.
					Bedarfuweisung							
1212001	Investitionen Mittelschule/GTS per 2026 (2026 bis 2027)											
VA 2026	1/211100-042400	63 500,00	0,00	0,00	0,00	0,00	0,00	0,00	0,00	0,00	63 500,00	0,00
VA 2026	1/212000-010200	68 900,00	0,00	0,00	0,00	0,00	0,00	0,00	0,00	0,00	68 900,00	0,00
VA 2026	1/212000-042500	17 600,00	0,00	0,00	0,00	0,00	0,00	0,00	0,00	0,00	17 600,00	0,00
VA 2026	2/211100+300742	0,00	0,00	0,00	0,00	15 900,00	0,00	0,00	0,00	0,00	-15 900,00	0,00
VA 2026	2/211100+871113	0,00	0,00	37 800,00	0,00	0,00	0,00	0,00	0,00	0,00	-37 800,00	0,00
VA 2026	2/212000+300742	0,00	0,00	0,00	0,00	21 900,00	0,00	0,00	0,00	0,00	-21 900,00	0,00
VA 2026	2/212000+871115	0,00	0,00	52 200,00	0,00	0,00	0,00	0,00	0,00	0,00	-52 200,00	0,00
Summe VA 2026		150 000,00	0,00	90 000,00	0,00	37 800,00	0,00	0,00	0,00	0,00	22 200,00	0,00
Plan 2027	2/211100+300742	0,00	0,00	0,00	0,00	9 500,00	0,00	0,00	0,00	0,00	-9 500,00	0,00
Plan 2027	2/212000+300742	0,00	0,00	0,00	0,00	12 700,00	0,00	0,00	0,00	0,00	-12 700,00	0,00
Summe Plan 2027		0,00	0,00	0,00	0,00	22 200,00	0,00	0,00	0,00	0,00	-22 200,00	0,00
Summe 1212001		150 000,00	0,00	90 000,00	0,00	60 000,00	0,00	0,00	0,00	0,00	0,00	0,00

Vorhaben Jahr	Bezeichnung Konto	Investition		Finanzierung					Ergebnis		
		Anschaffungs- Herst. kosten	Mittel Geldfluss operat. Gebarung	Gemeinde Bedarfuweisung	Haushalts- rücklagen	Subventionen/ so. Kap.Transf.	Darlehen	Finanzierungs- leasing	Veräußerung langfr. VM/sonst.	Finanzierungs- ergebnis * gerundet	Offene Verb./ Ford.
1612001	Straßensanierungen per 2026 (2026 bis 2027)										
VA 2026	1/612000-002000	923 000,00	0,00	0,00	0,00	0,00	0,00	0,00	0,00	923 000,00	0,00
VA 2026	2/612000+300008	0,00	0,00	0,00	0,00	193 200,00	0,00	0,00	0,00	-193 200,00	0,00
VA 2026	2/612000+301107	0,00	0,00	0,00	0,00	90 000,00	0,00	0,00	0,00	-90 000,00	0,00
VA 2026	2/612000+871110	0,00	0,00	560 000,00	0,00	0,00	0,00	0,00	0,00	-560 000,00	0,00
Summe VA 2026		923 000,00	0,00	560 000,00	0,00	283 200,00	0,00	0,00	0,00	79 800,00	0,00
Plan 2027	2/612000+300742	0,00	0,00	0,00	0,00	79 800,00	0,00	0,00	0,00	-79 800,00	0,00
Summe Plan 2027		0,00	0,00	0,00	0,00	79 800,00	0,00	0,00	0,00	-79 800,00	0,00
Summe 1612001		923 000,00	0,00	560 000,00	0,00	363 000,00	0,00	0,00	0,00	0,00	0,00

Vorhaben Jahr	Bezeichnung Konto	Investition			Finanzierung					Ergebnis	
		Anschaffungs- Herst. kosten	Mittel Geldfluss operat. Gebarung	Gemeinde Bedarfuweisung	Haushalts- rücklagen	Subventionen/ so. Kap.Transf.	Darlehen	Finanzierungs- leasing	Veräußerung langfr. VM/sonst.	Finanzierungs- ergebnis * gerundet	Offene Verb./ Ford.
1853002	Aufzugsanlage für Barrierefreiheit Rathauszubau (2026 bis 2027)										
VA 2026	1/853000-010400	320 000,00	0,00	0,00	0,00	0,00	0,00	0,00	0,00	320 000,00	0,00
VA 2026	2/853000+871111	0,00	0,00	192 000,00	0,00	0,00	0,00	0,00	0,00	-192 000,00	0,00
VA 2026	2/853000+894111	0,00	0,00	0,00	128 000,00	0,00	0,00	0,00	0,00	-128 000,00	0,00
Summe VA 2026		320 000,00	0,00	192 000,00	128 000,00	0,00	0,00	0,00	0,00	0,00	0,00
Summe 1853002		320 000,00	0,00	192 000,00	128 000,00	0,00	0,00	0,00	0,00	0,00	0,00
Saldo Investive Einzelvorhaben		11 152 929,08	6 635,88	1 640 600,00	128 000,00	3 355 413,63	6 000 000,00	0,00	22 300,00	0,00	0,00
Saldo Investitionstätigkeit gesamt		11 152 929,08	6 635,88	1 640 600,00	128 000,00	3 355 413,63	6 000 000,00	0,00	22 300,00	0,00	0,00

Nachweis der Investitionstätigkeit und deren Finanzierung

Vorhaben Jahr	Bezeichnung Konto	Investition			Finanzierung			Darlehen	Finanzierungs- leasing	Veräußerung langfr. VM/sonst.	Ergebnis	
		Anschaffungs- Herst. kosten	Mittel Geldfluss operat. Gebarung	Gemeinde Bedarfuweisung	Haushalts- rücklagen	Subventionen/ so. Kap.Transf.	Finanzierungs- ergebnis				Offene Verb./Ford.	
Investive Einzelvorhaben												
1116301	Anschaffung LF Trofaiach (2026 bis 2026)											
2026	1/163000-040100	97 000,00	0,00	0,00	0,00	0,00	0,00	0,00	0,00	97 000,00	0,00	
2026	2/163000+301101	0,00	0,00	0,00	0,00	35 000,00	0,00	0,00	0,00	-35 000,00	0,00	
2026	2/163000+303100	0,00	0,00	0,00	0,00	62 000,00	0,00	0,00	0,00	-62 000,00	0,00	
Summe 1116301		97 000,00	0,00	0,00	0,00	97 000,00	0,00	0,00	0,00	0,00	0,00	

		Investition			Finanzierung					Ergebnis	
Vorhaben	Bezeichnung	Anschaffungs-	Mittel	Gemeinde	Haushalts-	Subventionen/		Finanzierungs-	Veräußerung	Finanzierungs-	Offene
Jahr	Konto	Herst. kosten	operat. Gebarung	Bedarfuweisung	rücklagen	so. Kap.Transf.		leasing	langfr. VM/sonst.	ergebnis	Verb./Ford.
1816001	Straßenbeleuchtung per 2026 (2026 bis 2026)										
2026	1/816000-050300	50 000,00	0,00	0,00	0,00	0,00		0,00	0,00	50 000,00	0,00
2026	2/816000+300742	0,00	0,00	0,00	0,00	20 000,00		0,00	0,00	-20 000,00	0,00
2026	2/816000+871113	0,00	0,00	30 000,00	0,00	0,00		0,00	0,00	-30 000,00	0,00
Summe 1816001		50 000,00	0,00	30 000,00	0,00	20 000,00		0,00	0,00	0,00	0,00

		Investition			Finanzierung				Ergebnis			
Vorhaben	Bezeichnung	Anschaffungs-	Mittel	Geldfluss	Gemeinde	Haushalts-	Subventionen/		Finanzierungs-	Veräußerung	Finanzierungs-	Offene
Jahr	Konto	Herst. kosten	operat.	Gebarung	Bedarfuweisung	rücklagen	so. Kap.Transf.	Darlehen	leasing	langfr. VM/sonst.	ergebnis	Verb./Ford.
1853001	Heizungsumbau Ärztezentrum Kehrgasse 43 (2026 bis 2026)											
2026	1/853000-010500	70 000,00		0,00		0,00	0,00	0,00	0,00	0,00	70 000,00	0,00
2026	2/853000+871112	0,00		0,00	39 000,00		0,00	0,00	0,00	0,00	-39 000,00	0,00
2026	2/853000+894112	0,00		0,00		31 000,00	0,00	0,00	0,00	0,00	-31 000,00	0,00
Summe 1853001		70 000,00		0,00	39 000,00	31 000,00	0,00	0,00	0,00	0,00	0,00	0,00
Saldo Investive Einzelvorhaben												
		217 000,00		0,00	69 000,00	31 000,00	117 000,00	0,00	0,00	0,00	0,00	0,00
Saldo Investitionstätigkeit gesamt												
		217 000,00		0,00	69 000,00	31 000,00	117 000,00	0,00	0,00	0,00	0,00	0,00

Personaldaten iSd ÖStp (Anlage 4)

Gruppe 1 - gesamt	Dienstverhältnis zu Gemeinde, dienstleistend in einer Dienststelle, bezahlt aus dem Budget von Gemeinde		Personalaufwendungen				
			davon melden Gemeinden optional				gesamt
	Köpfe ³⁾	VBÄ ³⁾	Bezüge (Unterklasse 50-52)	Nebengebühren (Unterklasse 56)	Dienstgeber- beiträge (Unterklasse 58)	Weitere Aufwendungen	Kontenklasse 5 ²⁾
Beamteninnen und Beamte	8,00	8,00	742 200,00				
Vertragsbedienstete	166,00	132,88	6 674 200,00				
KV-Bedienstete (Kollektivvertrag)	k.A.	k.A.	82 000,00				
Nicht zuordenbar	k.A.	k.A.					
Summe	174,00	140,88	7 498 400,00	616 000,00	3 426 600,00	0,00	11 541 000,00
darunter (Teilmengen der Gruppe 1)			Länder und Gemeinden melden optional				
	Köpfe ³⁾	VBÄ ³⁾	Bezüge (Unterklasse 50-52)	Nebengebühren (Unterklasse 56)	Dienstgeber- beiträge (Unterklasse 58)	Weitere Aufwendungen	Kontenklasse 5 ²⁾
Musikschullehrerinnen und -lehrer	19,00	10,10					
Elementarpädagoginnen und -pädagogen	26,00	22,20					
Bedienstete nicht-ausgliederter Krankenanstalten	k.A.	k.A.					
Lehrlinge	k.A.	k.A.					
Summe	46,00	33,30					

Gruppe 2 - gesamt	Dienstverhältnis zu Gemeinde, nicht dienstleistend bei Gemeinde ¹⁴ , bezahlt aus dem Budget von Gemeinde		Personalaufwendungen				
			davon melden Gemeinden optional				gesamt
	Köpfe ³⁾	VBÄ ³⁾	Bezüge (Unterklasse 50-52)	Nebengebühren (Unterklasse 56)	Dienstgeber- beiträge (Unterklasse 58)	Weitere Aufwendungen	Kontenklasse 5 ²⁾
Beamtinnen und Beamte	k.A.	k.A.					
Vertragsbedienstete	k.A.	k.A.					
Nicht zuordenbar	k.A.	k.A.					
Summe	k.A.	k.A.					

Beamtinnen und Beamte - Pensionistinnen und Pensionisten zum 31.12.2026			
	Köpfe ³⁾	Ø-Pensions- höhe / Mt. ⁴⁾	
Ruhegenussbezieherinnen und -bezieher	30,00	4 600,0	
Hinterbliebene ⁵⁾	12,00	2 100,0	
Neue Ruhegenussbezieherinnen und -bezieher im Bezugsjahr 2026			
	Köpfe ³⁾	Ø-Pensions- antrittsalter	Ø-Pensions- höhe / Mt. ⁴⁾
Alterspension ⁶⁾	k.A.	60,0	4 600,0
Dienstunfähigkeit ⁷⁾	k.A.	0,0	0,0
vorzeitige Pensionierung mit Abschlag ⁸⁾	k.A.	0,0	0,0
vorzeitige Pensionierung ohne Abschlag ⁹⁾	k.A.	0,0	0,0
Pensionierungen gesamt	k.A.	0,0	0,0
Gesamter Pensionsaufwand für das Bezugsjahr 2026	0,00		
1) gemäß den Vorgaben in Artikel 14 Abs. 2 lit. c ÖStP 2012 2) Personalrückstellungen und Sachbezüge sind in diese Anlage nicht aufzunehmen 3) Aus Datenschutzgründen wird dieses Feld erst ab 6 betroffenen Personen ausgewiesen 4) Durchschnittspension im Dezember laut Personalstatistik-Festlegungen ohne Sonderzahlungen, ohne Pflegegeld und ohne sonstige Transferleistungen; brutto 5) Witwen-, Witwer-, Waisenversorgungsbezüge und vergleichbare Leistungen 6) Ruhebezüge aufgrund eines Übertritts in den Ruhestand oder einer vergleichbaren Regelung iSd § 13 BDG 1979 7) Ruhebezüge aufgrund einer Ruhestandsversetzung wegen dauernder Dienstunfähigkeit iSd § 14 BDG 1979 8) Ruhebezüge aufgrund einer vorzeitigen Ruhestandsversetzung mit Abschlag iSd §§ 15b, 15c oder 236d BDG 1979 9) Ruhebezüge aufgrund einer vorzeitigen Ruhestandsversetzung ohne Abschlag 10) Inkl. Musikschullehrerinnen und -lehrer sowie Elementarpädagoginnen und -pädagogen 11) Darunter sind Personalgestellungen bei Beteiligungen iSd § 23 VRV 2015 sowie sonstige Personalgestellungen, zB bei anderen Gebietskörperschaften und Körperschaften öffentlichen Rechts zu verstehen.			

Stellenplan Personal gem. § 54 StGHVO

Beamte

		Anzahl	Gruppe	Köpfe	Bemerkung
10000	Zentralamt	1	AVII	1,00	
		1	AVIII	1,00	
		2	BVI	1,58	
		1	BVI	0,15	Pens. 1.5.2026
		1	BVII	0,60	
		1	CIV	0,50	
Summe				4,83	
211000	Josef Krainer Volksschule	1	BVI	0,05	
		1	BVI	0,10	Pens. 1.5.2026
Summe				0,15	
211100	Peter Rosegger Volksschule	1	BVI	0,04	
		1	BVI	0,10	Pens. 1.5.2026
		1	CIV	0,05	
Summe				0,19	
212000	Mittelschule Trofaiach	1	BVI	0,10	
		1	BV!	0,15	Pens. 1.5.2026
		1	CIV	0,05	
Summe				0,30	
232100	Schülerbetreuung	1	CIV	0,05	
	Nachmittagsbetreuung JK-VS				
Summe				0,05	

240000	Kindergarten Sonnenschein	1	BVI	0,02	
		1	BVI	0,08	Pens. 1.5.2026
		1	CIV	0,04	
Summe				0,15	
240100	Kindergarten Zwergenland	1	BVI	0,02	
		1	BVI	0,08	Pens. 1.5.2026
		1	CIV	0,04	
Summe				0,15	
240200	Kindergarten Regenbogen	1	BVI	0,02	
		1	BVI	0,08	Pens. 1.5.2026
		1	CIV	0,04	
Summe				0,14	
240300	Kindergarten Blumenwiese	1	BVI	0,02	
		1	BVI	0,08	Pens. 1.5.2026
		1	CIV	0,04	
Summe				0,14	
240400	Kinderkrippe Pustebblume	1	BVI	0,02	
		1	BVI	0,08	Pens. 1.5.2026
		1	CIV	0,04	
Summe				0,14	
273000	Stadtbücherei	1	BVI	1,00	
Summe				1,00	
320000	Ausbildung in Musik und darstellender Kunst	1	BVI	0,04	
		1	BVI	0,10	Pens. 1.5.2026
		1	CIV	0,05	
Summe				0,19	

360000	Stadtmuseum	1	BVI	0,01	
	Summe			0,01	
817000	Friedhöfe	1	CIV	0,10	
	Summe			0,10	
820000	Wirtschaftshof	1	BVI	0,06	
	Summe			0,06	
831000	Freibäder	1	BVII	0,10	
	Summe			0,10	
833000	Hallenbäder	1	BVII	0,10	
	Summe			0,10	
853000	Verwaltung Wohn-u. Geschäftsgeb.	1	BVII	0,20	
	Summe			0,20	
Gesamtanzahl - Beamte				8,00	

Vertragsbedienstete

Ansatz	Bezeichnung	Anzahl	Gruppe	Köpfe	Bemerkung
10000	Zentralamt	2	2	0,26	
		19	5	1,22	
		6	a	5,20	
		7	b	5,70	
		18	c	15,28	
		1	SV	1,00	Lehrling 2. Lj.
		1	a		Karenz
Summe				28,66	
15000	Pressestelle	1	a	1,00	
Summe				1,00	
22000	Standesamt	1	c	0,70	
22000	Standesamt	1	b	0,20	
Summe				0,90	
25000	Staatsbürgerschaft	1	c	0,25	
25000	Staatsbürgerschaft	1	c	0,20	
Summe				0,45	
211000	Josef Krainer Volksschule	2	2	0,18	
		19	5	0,93	
		1	a	0,05	
		1	b	0,10	
		2	c	0,10	
Summe				1,36	

211100	Peter Rosegger Volksschule	2	2	0,13	
		19	5	3,60	
		1	a	0,05	
		1	b	0,20	
		3	c	1,10	
		3	kb	3,91	
		1	d	1,00	
		1	kb		Karenz
Summe				9,99	

212000	Mittelschule Trofaiach	2	2	0,51	
		19	5	4,28	
		1	a	0,10	
		1	b	0,10	
		1	d	1,00	
		2	c	0,15	
Summe				6,14	

214000	Polytechnische Schule	2	2	0,02	
		0	3	0,00	
		19	5	0,80	
Summe				0,82	

232100	Schülerbetreuung	2	2	0,02	
	Nachmittagsbetreuung JK-VS	0	3	0,00	
		19	5	0,26	
		1	b	0,10	
		2	kb	2,00	
				2,38	

240000	Kindergarten Sonnenschein	2	2	0,02	
		2	5	0,76	
		2	c	0,18	
		4	k3	3,16	
		6	kb	5,52	
		2	k3	2,00	Karenz
		1	SV	0,20	geringfügig
Summe				11,84	

240100	Kindergarten Zwergenland	2	2	0,03	
		1	5	0,50	
		3	c	1,18	
		6	k3	5,16	
		4	kb	1,53	
		1	SV	0,20	geringfügig
Summe				8,60	

240200	Kindergarten Regenbogen	2	2	0,02	
		1	5	1,00	
		2	c	0,18	
		6	k3	4,16	
		1	kb	1,00	Stiftungsausbildung
		5	kb	2,52	
		1	k3	1,00	ATZ
		1	SV	0,20	geringfügig
Summe				10,08	

240300	Kindergarten Blumenwiese	2	2	0,02	
		19	5	0,43	
		2	c	0,18	
		4	k3	3,16	
		4	kb	1,90	
		1	SV	0,20	geringfügig
Summe				5,89	

240400	Kindergarten Pustebblume	1	5	0,53	
		1	2	0,01	
		5	k3	4,16	
		1	kb	1,00	unbesetzt
		6	kb	3,53	
		1	SV	0,20	
Summe				9,43	
262000	Sportanlage Rötz	1	b	0,10	
Summe				0,10	
262100	Sportanlage Rebenburggasse	1	b	0,10	
Summe				0,10	
263000	Turn- und Sporthalle I	2	2	0,30	
		19	5	2,57	
Summe				2,87	
263100	Turn- und Sporthalle II	2	2	0,12	
		19	5	0,29	
Summe				0,41	
263200	Turn- und Sporthalle III	2	2	0,10	
		19	5	0,36	
Summe				0,46	
266000	Loipe	1	b	0,20	
		3	SV	3,00	geringfügig
Summe				3,20	

273000	Stadtbücherei	2	2	0,01	
		19	5	0,40	
		1	c	1,00	
Summe				1,41	
320000	Ausbildung in Musik und darstellende Kunst	2	2	0,02	
		19	5	0,97	
		2	c	0,14	
		1	l1	1,00	
		13	l2a2	13,00	
		5	MLG	5,00	
Summe				20,13	
360000	Stadtmuseum	2	2	0,21	
		19	5	0,04	
		1	b	1,00	
		1	c	0,01	
Summe				1,26	
381100	Maßn. Kulturpflege	1	a	0,50	
		1	c	0,50	
Summe				1,00	
511000	Familienberatung	2	2	0,02	
		19	5	0,14	
		1	kb	0,08	
Summe				0,24	
612000	Gemeindestraßen	3	3	2,10	
		1	1	0,20	
		5	2	3,50	
		1	SV	1,00	Lehrling unbesetzt
Summe				6,80	

782000	Wirtschaftspolitische Maßnahmen	1	b	1,00	
	Summe			1,00	
814000	Straßenreinigung	1	1	0,20	
		9	2	2,70	
		6	3	1,70	
		1	4	1,00	unbesetzt
	Summe			5,60	
815000	Park- und Gartenanlagen	4	2	2,80	
		4	3	2,10	
	Summe			4,90	
816000	Öffentliche Beleuchtung	1	2	1,00	
		1	3	0,40	
	Summe			1,40	
817000	Friedhöfe	1	2	1,00	
		1	3	0,50	
		1	4	1,00	
	Summe			2,50	
820000	Wirtschaftshof	1	1	0,10	
		1	3	1,00	
		19	5	1,51	
		1	b	1,00	
		3	c	2,06	
	Summe			5,67	

821000	Fuhrpark	1	1	0,50	
		1	2	1,00	
Summe				1,50	
833000	Hallenbäder	2	2	0,14	
		3	c	1,98	
		19	5	0,90	
Summe				3,02	
831000	Freibäder	2	2	0,07	
		3	c	1,02	
		19	5	0,46	
		3	d	3,00	
Summe				4,55	
850000	Wasserversorgung	2	a	0,15	
Summe				0,15	
851000	Abwasserbeseitigung	2	a	0,10	
Summe				0,10	
852000	Müllbeseitigung	1	a	0,10	
Summe				0,10	
Gesamtanzahl - Vertragsbedienstete				166,00	
Gesamtsumme Dienstposten - Stadtgemeinde Trofaiach				174,00	

Organigramm Stadtgemeinde Trofaiach

ORGANIGRAMM 2026

BÜRGERMEISTER ABL Mario, MBA
STADTAMTSDIREKTOR RegR KRONEIS Uwe, MPA

FINANZSTADTRAT
Greilberger Johannes

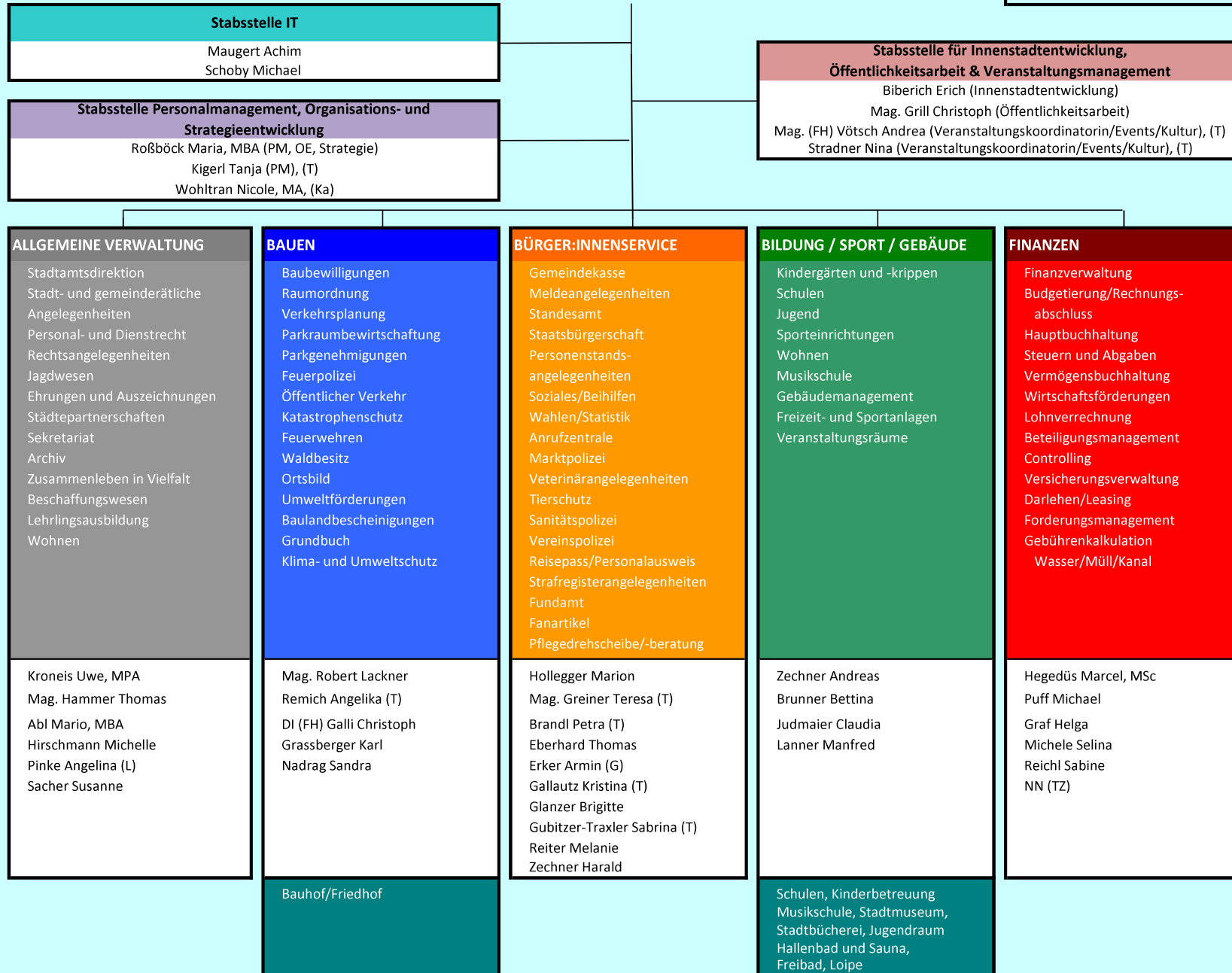

Stand: November 2025

(Ka) = Karenz

(T) = Teilzeitbeschäftigung

(L) = Lehrling

(G) = Geschützter Arbeitsplatz

Vorrübergehende Bedienstete (Aushilfen)

vorübergehend beschäftigte Bedienstete VA 2026**Ferialarbeiter**

Ansatz	Köpfe	VZÄ
10000	3	0,24
211100	2	0,16
212000	2	0,16
240000	2	0,16
240400	1	0,08
273000	1	0,08
360000	1	0,08
612000	1	0,08
814000	3	0,24
820000	1	0,08
831000	1	0,08
815000	1	0,08
	19	1,52

Aushilfen

Ansatz	Köpfe	VZÄ
240000	2	1,44
240100	1	0,72
	3	2,16

Vergleich Mitarbeiter und VZÄ

Dienstpostenplan von 2024 - 2026								
Ansatz	VA 2026		1. NTVA 2025		VA 2025		Reab 2024	
	VZ-Äquiv.	Köpfe	VZ-Äquiv.	Köpfe	VZ-Äquiv.	Köpfe	VZ-Äquiv.	Köpfe
010000	25,17	28,66	24,48	27,16	24,48	27,16	24,49	27,15
015000	1,00	1,00	1,00	1,00	1,00	1,00	1,00	1,00
022000	0,73	0,90	0,73	0,90	0,73	0,90	0,72	0,90
025000	0,38	0,45	0,39	0,45	0,39	0,45	0,38	0,45
211000	1,24	1,36	1,24	1,36	1,24	1,36	1,24	1,36
211100	7,47	9,99	7,21	9,60	7,21	9,60	7,78	9,59
212000	5,01	6,14	5,08	6,14	5,08	6,14	5,12	6,13
214000	0,72	0,82	0,72	0,82	0,72	0,82	0,74	0,82
232100	1,28	2,38	1,28	2,38	1,28	2,38	1,27	2,38
240000	10,02	11,84	10,02	12,01	10,02	12,01	9,89	11,33
240100	7,79	8,60	7,23	8,51	7,23	8,51	7,16	7,83
240200	7,24	10,08	6,56	9,50	6,56	9,50	7,30	9,33
240300	5,56	5,89	5,36	6,43	5,36	6,43	5,25	5,63
240400	8,44	9,43	7,41	9,31	7,41	9,31	7,70	9,14
262000	0,10	0,10	0,10	0,10	0,10	0,10	0,10	0,10
262100	0,10	0,10	0,10	0,10	0,10	0,10	0,10	0,10
263000	2,49	2,87	2,54	2,87	2,54	2,87	2,56	2,87
263100	0,37	0,41	0,37	0,41	0,37	0,41	0,38	0,41
263200	0,40	0,46	0,40	0,46	0,40	0,46	0,42	0,46
266000	0,10	3,20	0,20	3,20	0,20	3,20	2,12	3,20
273000	0,99	1,41	0,99	1,41	0,99	1,41	0,99	1,41
320000	11,09	20,13	11,61	21,13	11,34	19,13	11,20	19,13
360000	1,25	1,26	1,25	1,26	1,25	1,26	1,25	1,26
381100	0,75	1,00	0,75	1,00	0,75	1,00	0,75	1,00
511000	0,20	0,24	0,17	0,65	0,17	0,65	0,49	0,65
612000	6,80	6,80	6,80	6,80	6,80	6,80	6,50	6,50
782000	1,00	1,00	1,00	1,00	1,00	1,00	1,00	1,00
814000	5,60	5,60	5,60	5,60	5,60	5,60	5,90	5,90
815000	4,90	4,90	4,90	4,90	4,90	4,90	4,90	4,90
816000	1,40	1,40	1,40	1,40	1,40	1,40	1,40	1,40
817000	2,50	2,50	1,60	2,50	1,60	2,50	2,50	2,50
820000	5,08	5,67	4,95	5,50	4,95	5,50	5,30	5,50
821000	1,50	1,50	1,50	1,50	1,50	1,50	1,50	1,50
831000	1,20	4,55	1,63	5,02	1,63	5,02	3,37	4,55
833000	2,71	3,02	2,90	3,02	2,90	3,02	2,74	3,02
850000	0,15	0,15	0,25	0,25	0,25	0,25	0,25	0,25
851000	0,05	0,09	0,25	0,25	0,25	0,25	0,25	0,25
852000	0,10	0,10	0,10	0,10	0,10	0,10	0,10	0,10
Beamte	132,88	166,00	130,07	166,00	129,80	164,00	136,11	161,00
	8	8	8	8	8	8	8	8
	140,88	174,00	138,07	174,00	144,10	167,00	139,08	165,00

Nachweis über die Leistungen für Personal / FHH ab 2024

Gruppe	Abschnitt	Ansatz	Geldbezüge der Beamtinnen und Beamten der Verwaltun...	Geldbezüge der Vertragsbediensteten der Verwaltung 510000 - 510999	Geldbezüge der Vertragsbediensteten in handwerklicher Verwendun...	Geldbezüge der ganzjährig beschäftigten Angestellte...	Geldbezüge der nicht ganzjährig beschäftigten Angestellte...	Geldbezüge der nicht ganzjährig beschäftigten Arbeiterinnen un...	Mehrleistungsvergütun gen 565000 - 565999	Zuwendung aus Anlass von Dienstjubiläen 566000 - 566999	sonstige Nebengebühren 569000 - 569999	Dienstgeberbeiträge zum Ausgleichsfonds für Familienbeihilfen 580000 - 580999	sonstige Dienstgeberbeiträge zur sozialen Sicherheit 582000 - 582099	sonstige Dienstgeberbeiträge zur sozialen Sicherheit 582100 - 582199
0	00	000000 Gewählte Gemeindeorgane											10.600	
	01	010000 Zentralamt	513.700	1.343.600	51.900	24.300	2.600		107.700	24.800	58.300	73.100	321.300	180.700
		015000 Pressestelle, Amtsblatt und Öffentlichkeitsarbeit		81.700					2.400			3.100	16.700	
	02	022000 Standesamt		43.500					2.100			1.700	9.100	
		025000 Staatsbürgerschaft		26.200					1.100			1.000	5.400	
	08	080000 Pensionen												531.900
		Summe Gruppe 0	513.700	1.495.000	51.900	24.300	2.600		113.300	24.800	58.300	78.900	363.100	712.600
2	21	211000 Josef Krainer Volksschule	7.600	16.200	38.800				3.200	200	1.000	2.200	11.700	900
		211100 Peter Rosegger Volksschule	10.500	184.800	116.800		3.500		6.000	800	6.800	11.600	62.800	3.600
		212000 Mittelschule Trofaiach	17.700	38.300	158.700		2.600		7.800	900	4.300	7.800	42.000	5.500
		214000 Polytechnische Schule			25.300				300	200	700	900	5.300	
	23	232100 Schülerbetreuung Nachmittagsbetr. Josef-Krainer-Volksschule	3.900	43.100	8.800				900	100	400	2.100	10.700	1.200
	24	240000 Kindergarten Sonnenschein	7.600	459.400	23.300		500		2.700		2.900	17.900	100.000	2.300
		240100 Kindergarten Zwergenland	7.600	381.000	17.400		500		4.700		5.400	14.700	82.200	2.300
		240200 Kindergarten Regenbogen	7.600	342.100	16.700		4.000		4.000		2.800	12.600	77.600	2.300
		240300 Kindergarten Blumenwiese	7.600	239.500	14.200		500		9.500	100	2.500	9.900	53.500	2.300
		240400 Kinderkrippe Pustebume	7.600	308.800	15.500		2.300		3.400		3.200	12.500	65.600	2.300
	26	262000 Sportanlage Rötzt		7.700					400			300	1.600	
		262100 Sportanlage Rebenburggasse		7.700					400			300	1.600	
		263000 Turn- und Sporthalle/Stadtsaal - Gößgrabenstraße			95.200				2.900	600	2.500	3.400	20.300	
		263100 Turn- und Sporthalle - Fliederweg			16.200				1.100	100	400	600	3.600	
		263200 Turn- und Sporthalle - Gai			16.700				900	100	400	600	3.600	
		266000 Loipe		15.400				4.500	900			600	3.300	
	27	273000 Stadtbücherei	81.800	35.500	12.700		1.300		20.400	100	300	4.200	13.900	35.900
		Summe Gruppe 2	159.500	2.079.500	576.300		15.200	4.500	69.500	3.200	33.600	102.200	559.300	58.600

Gruppe	Abschnitt	Ansatz	sonstige Dienstgeberbeiträge zur sozialen Sicherheit 582200 - 582999	Kommunalsteuer 588000 - 588999	Reisegebühren 724000 - 724999	Gesamtsumme
0	00	000000 Gewählte Gemeindeorgane				10.600
	01	010000 Zentralamt	175.300		2.000	2.879.300
		015000 Pressestelle, Amtsblatt und Öffentlichkeitsarbeit	10.200			114.100
	02	022000 Standesamt	3.500		200	60.100
		025000 Staatsbürgerschaft	2.500		100	36.300
	08	080000 Pensionen				531.900
		Summe Gruppe 0	191.500		2.300	3.632.300
2	21	211000 Josef Krainer Volksschule	7.500			89.300
		211100 Peter Rosegger Volksschule	38.100		100	445.400
		212000 Mittelschule Trofaiach	26.600		100	312.300
		214000 Polytechnische Schule	3.300			36.000
	23	232100 Schülerbetreuung Nachmittagsbetr. Josef-Krainer- Volksschule	7.000			78.200
	24	240000 Kindergarten Sonnenschein	71.600		100	688.300
		240100 Kindergarten Zwergenland	44.700		300	560.800
		240200 Kindergarten Regenbogen	49.500		200	519.400
		240300 Kindergarten Blumenwiese	38.000		300	377.900
		240400 Kinderkrippe Pustebume	38.000		100	459.300
	26	262000 Sportanlage Rötz	1.000			11.000
		262100 Sportanlage Rebenburggasse	1.000			11.000
		263000 Turn- und Sporthalle/Stadtsaal - Gößgrabenstraße	12.400	3.000	100	140.400
		263100 Turn- und Sporthalle - Fliederweg	2.200	500		24.700
		263200 Turn- und Sporthalle - Gai	2.200	500		25.000
		266000 Loipe	1.900	600		27.200
	27	273000 Stadtbücherei	6.100	4.700	100	217.000
		Summe Gruppe 2	351.100	9.300	1.400	4.023.200

Gruppe	Abschnitt	Ansatz	Geldbezüge der Beamtinnen und Beamten der Verwaltun...	Geldbezüge der Vertragsbediensteten der Verwaltun 510000 - 510999	Geldbezüge der Vertragsbediensteten in handwerklicher Verwendun...	Geldbezüge der ganzjährig beschäftigten Angestellte...	Geldbezüge der nicht ganzjährig beschäftigten Angestellte...	Geldbezüge der nicht ganzjährig beschäftigten Arbeiterinnen un...	MehreLeistungsvergütun gen 565000 - 565999	Zuwendung aus Anlass von Dienstjubiläen 566000 - 566999	sonstige Nebengebühren 569000 - 569999	Dienstgeberbeiträge zum Ausgleichsfonds für Familienbeihilfen 580000 - 580999	sonstige Dienstgeberbeiträge zur sozialen Sicherheit 582000 - 582099	sonstige Dienstgeberbeiträge zur sozialen Sicherheit 582100 - 582199
3	32	320000 Ausbildung in Musik und darstellender Kunst	10.500	817.500	30.400				7.100	17.500	17.800	22.600	169.500	3.300
	36	360000 Stadtmuseum	1.000	61.900	9.100		1.700		3.100		12.600	200	17.300	300
	38	381100 Maßnahmen der Kulturpflege - Eventmanagement		49.700					3.000			1.900	10.500	
	Summe Gruppe 3		11.500	929.100	39.500		1.700		13.200	17.500	30.400	24.700	197.300	3.600
5	51	511000 Familienberatung		2.500	5.000				100		100	300	1.600	
	Summe Gruppe 5			2.500	5.000				100		100	300	1.600	
6	61	612000 Gemeindestraßen			256.200		1.300		42.000		25.800	10.400	65.000	
	Summe Gruppe 6				256.200		1.300		42.000		25.800	10.400	65.000	
7	78	782000 Wirtschaftspolitische Maßnahmen		147.600					1.900				17.600	
	Summe Gruppe 7			147.600					1.900				17.600	
8	81	814000 Straßenreinigung			199.100				27.500		22.800	8.100	49.900	
		815000 Park- und Gartenanlagen, Kinderspielplätze			203.500		3.900		20.700		26.200	8.200	49.800	
		816000 Öffentliche Beleuchtung und öffentliche Uhren			62.200				6.500		5.200	2.100	14.700	
		817000 Friedhof	7.700		100.700				6.300		11.800	2.200	24.200	2.300
	82	820000 Wirtschaftshof	5.900	144.400	88.200				11.600	300	8.100	9.200	50.500	1.800
		821000 Fuhrpark			80.500				7.900		7.900	3.600	19.500	
	83	831000 Freibäder	11.000	57.000	21.300		28.500		5.600	100	2.200	4.400	23.100	3.000
		833000 Hallenbäder	11.000	58.600	34.900				6.300	200	2.200	4.400	20.600	2.900
	85	850000 Betriebe der Wasserversorgung		16.300					300			600	3.300	
		851000 Betriebe der Abwasserbeseitigung		16.300					300			600	3.300	
		852000 Betriebe der Müllbeseitigung		8.600					300			300	1.800	
		853000 Betriebe für die Errichtung und Verwalt. von Wohn-/Geschäftsgeb.	21.900						2.000			900	900	6.000
	Summe Gruppe 8		57.500	301.200	790.400		32.400		95.300	600	86.400	44.600	261.600	16.000

Gruppe	Abschnitt	Ansatz	sonstige Dienstgeberbeiträge zur sozialen Sicherheit 582000 - 582999	Kommunalsteuer 588000 - 588999	Reisegebühren 724000 - 724999	Gesamtsumme
3	32	320000 Ausbildung in Musik und darstellender Kunst	111.300	26.500	2.600	1.236.600
	36	360000 Stadtmuseum	8.600	2.500		118.300
	38	381100 Maßnahmen der Kulturpflege - Eventmanagement	5.800	1.500	300	72.700
	Summe Gruppe 3		125.700	30.500	2.900	1.427.600
5	51	511000 Familienberatung	1.000			10.600
	Summe Gruppe 5		1.000			10.600
6	61	612000 Gemeindestraßen	35.800		100	436.600
	Summe Gruppe 6		35.800		100	436.600
7	78	782000 Wirtschaftspolitische Maßnahmen	11.400			178.500
	Summe Gruppe 7		11.400			178.500
8	81	814000 Straßenreinigung	25.900		100	333.400
		815000 Park- und Gartenanlagen, Kinderspielplätze	24.200		100	336.600
		816000 Öffentliche Beleuchtung und öffentliche Uhren	7.200			97.900
		817000 Friedhof	12.300			167.500
	82	820000 Wirtschaftshof	32.600			352.600
		821000 Fuhrpark	10.100			129.500
	83	831000 Freibäder	8.900	2.200	100	167.400
		833000 Hallenbäder	15.600	3.400	200	160.300
	85	850000 Betriebe der Wasserversorgung	3.100	700		24.300
		851000 Betriebe der Abwasserbeseitigung	3.100	700		24.300
		852000 Betriebe der Müllbeseitigung	1.800	300		13.100
		853000 Betriebe für die Errichtung und Verwalt. von Wohn-/Geschäftsgeb.		800		32.500
	Summe Gruppe 8		144.800	8.100	500	1.839.400

Gruppe	Abschnitt	Ansatz												
			Geldbezüge der Beamtinnen und Beamten der Verwaltun...	Geldbezüge der Vertragsbediensteten der Verwaltung 510000 - 510999	Geldbezüge der Vertragsbediensteten in handwerklicher Verwendun...	Geldbezüge der ganzjährig beschäftigten Angestellte...	Geldbezüge der nicht ganzjährig beschäftigten Angestellte...	Geldbezüge der nicht ganzjährig beschäftigten Arbeiterinnen un...	Mehrleistungsvergütun gen 5650000 - 5659999	Zuwendung aus Anlass von Dienstjubiläen 5660000 - 5669999	sonstige Nebengebühren 5690000 - 5699999	Dienstgeberbeiträge zum Ausgleichsfonds für Familienbeihilfen 5800000 - 5809999	sonstige Dienstgeberbeiträge zur sozialen Sicherheit 5820000 - 5820999	sonstige Dienstgeberbeiträge zur sozialen Sicherheit 5821000 - 5821999
Summe gesamt			742.200	4.954.900	1.719.300	24.300	53.200	4.500	335.300	46.100	234.600	261.100	1.465.500	790.800

Gruppe	Abschnitt	Ansatz	sonstige Dienstgeberbeiträge zur sozialen Sicherheit 582200 - 582999	Kommunalsteuer 588000 - 588999	Reisegebühren 724000 - 724999	Gesamtsumme
Summe gesamt			861.300	47.900	7.200	11.548.200

Nachweis über Transferzahlungen (Anlage 6a)

Haushaltskonto	Bezeichnung Ansatz	Bezeichnung Post	Summe Einzahlungen	Summe Auszahlungen
Transferzahlungen von/an Bund, Bundesfonds, Bundeskammern				
	Gesamtsumme Transferzahlungen von/an Bund, Bundesfonds, Bundeskammern		1 738 300,00	0,00
	Summe Kapitaltransfers		424 800,00	0,00
	Summe Transfers		1 313 500,00	0,00
2/010000+300742	Zentralamt	Kapitaltransfers von Bund - KIG Finanzzuweisungen für Investitionen	9 500,00	
2/010000+860100	Zentralamt	Transfers von Bund, Bundesfonds und Bundeskammern	3 300,00	
2/211000+860100	Josef Krainer Volksschule	Transfers von Bund, Bundesfonds und Bundeskammern	200,00	
2/211100+300742	Peter Rosegger Volksschule	Kapitaltransfers von Bund - KIG Finanzzuweisungen für Investitionen	15 900,00	
2/211100+860100	Peter Rosegger Volksschule	Transfers von Bund, Bundesfonds und Bundeskammern	800,00	
2/212000+300742	Mittelschule Trofaiach	Kapitaltransfers von Bund - KIG Finanzzuweisungen für Investitionen	21 900,00	
2/212000+860100	Mittelschule Trofaiach	Transfers von Bund, Bundesfonds und Bundeskammern	1 000,00	
2/212200+300742	Schulsanierung	Kapitaltransfers von Bund - KIG Finanzzuweisungen für Investitionen	21 700,00	
2/214000+860100	Polytechnische Schule	Transfers von Bund, Bundesfonds und Bundeskammern	200,00	
2/232100+860100	Schülerbetreuung Nachmittagsbetr. Josef-Krainer-Volksschule	Transfers von Bund, Bundesfonds und Bundeskammern	100,00	
2/240000+860170	Kindergarten Sonnenschein	Transfers von Bund, Bundesfonds und Bundeskammern - Zukunftsfonds Elementarpädagogik	99 900,00	
2/240100+860170	Kindergarten Zwergenland	Transfers von Bund, Bundesfonds und Bundeskammern - Zukunftsfonds Elementarpädagogik	46 200,00	
2/240200+860170	Kindergarten Regenbogen	Transfers von Bund, Bundesfonds und Bundeskammern - Zukunftsfonds Elementarpädagogik	70 100,00	
2/240300+860170	Kindergarten Blumenwiese	Transfers von Bund, Bundesfonds und Bundeskammern - Zukunftsfonds Elementarpädagogik	43 200,00	
2/240400+860170	Kinderkrippe Pustebume	Transfers von Bund, Bundesfonds und Bundeskammern - Zukunftsfonds Elementarpädagogik	46 100,00	
2/263000+860100	Turn- und Sporthalle/Stadtsaal - Gößgrabenstraße	Transfers von Bund, Bundesfonds und Bundeskammern	600,00	
2/263100+860100	Turn- und Sporthalle - Fliederweg	Transfers von Bund, Bundesfonds und Bundeskammern	100,00	
2/263200+860100	Turn- und Sporthalle - Gai	Transfers von Bund, Bundesfonds und Bundeskammern	100,00	
2/273000+860100	Stadtbücherei	Transfers von Bund, Bundesfonds und Bundeskammern	100,00	
2/320000+860100	Ausbildung in Musik und darstellender Kunst	Transfers von Bund, Bundesfonds und Bundeskammern	200,00	
2/360000+860100	Stadtmuseum	Transfers von Bund, Bundesfonds und Bundeskammern	100,00	
2/511000+860100	Familienberatung	Transfers von Bund, Bundesfonds und Bundeskammern	100,00	
2/612000+300008	Gemeindestraßen	Kapitaltransfers von Bund, Bundesfonds und Bundeskammern	193 200,00	
2/612000+300743	Gemeindestraßen	Kapitaltransfers von Bund - KIG Finanzzuweisungen für Investitionen	35 800,00	
2/612000+300744	Gemeindestraßen	Kapitaltransfers von Bund - KIG Finanzzuweisungen für Investitionen	47 700,00	
2/612000+300745	Gemeindestraßen	Kapitaltransfers von Bund - KIG Finanzzuweisungen für Investitionen	59 100,00	

Haushaltskonto	Bezeichnung Ansatz	Bezeichnung Post	Summe Einzahlungen	Summe Auszahlungen
Transferzahlungen von/an Bund, Bundesfonds, Bundeskammern				
	Gesamtsumme Transferzahlungen von/an Bund, Bundesfonds, Bundeskammern		1 738 300,00	0,00
	Summe Kapitaltransfers		424 800,00	0,00
	Summe Transfers		1 313 500,00	0,00
2/612000+860100	Gemeindestraßen	Transfers von Bund, Bundesfonds und Bundeskammern	30 000,00	
2/816000+300742	Öffentliche Beleuchtung und öffentliche Uhren	Kapitaltransfers von Bund - KIG Finanzzuweisungen für Investitionen	20 000,00	
2/817000+860100	Friedhof	Transfers von Bund, Bundesfonds und Bundeskammern	6 000,00	
2/820000+860100	Wirtschaftshof	Transfers von Bund, Bundesfonds und Bundeskammern	200,00	
2/831000+860100	Freibäder	Transfers von Bund, Bundesfonds und Bundeskammern	100,00	
2/833000+860100	Hallenbäder	Transfers von Bund, Bundesfonds und Bundeskammern	200,00	
2/941000+860110	Sonstige Finanzzuweisungen nach dem FAG	Bundeszuschuss § 23 FAG 2017 Personennahverkehr	50 000,00	
2/941000+860120	Sonstige Finanzzuweisungen nach dem FAG	Transfers von Bund, Bundesfonds und Bundeskammern - § 26 FAG 2024 Strukturfonds	712 400,00	
2/941000+860130	Sonstige Finanzzuweisungen nach dem FAG	Transfers von Bund, Bundesfonds und Bundeskammern - § 25 FAG 2024	100 100,00	
2/941000+860140	Sonstige Finanzzuweisungen nach dem FAG	Transfers von Bund, Bundesfonds und Bundeskammern - Finanzkraftstärkung § 27 Abs. 3 FAG 2024	102 100,00	
Transferzahlungen von/an Länder, Landesfonds, Landeskammern				
	Gesamtsumme Transferzahlungen von/an Länder, Landesfonds, Landeskammern		4 612 500,00	6 593 100,00
	Summe Kapitaltransfers		125 000,00	0,00
	Summe Transfers		4 487 500,00	6 593 100,00
2/025000+861100	Staatsbürgerschaft	Transfers von Ländern, Landesfonds und Landeskammern	700,00	
2/031000+861110	Raumordnung und Raumplanung	Transfers von Ländern, Landesfonds und Landeskammern	20 000,00	
2/133000+861100	Veterinärpolizei	Transfers von Ländern, Landesfonds und Landeskammern	200,00	
2/163000+301101	Freiwillige Feuerwehren - Trofaiach	Kapitaltransfers von Ländern, Landesfonds und Landeskammern	35 000,00	
2/211100+861100	Peter Rosegger Volksschule	Transfers von Ländern, Landesfonds und Landeskammern	105 600,00	
2/211100+871113	Peter Rosegger Volksschule	Kapitaltransfers aus Gemeinde-Bedarfszuweisungsmitteln	37 800,00	
2/212000+871115	Mittelschule Trofaiach	Kapitaltransfers aus Gemeinde-Bedarfszuweisungsmitteln	52 200,00	
2/232100+861140	Schülerbetreuung Nachmittagsbetr. Josef-Krainer-Volksschule	Transfers von Ländern, Landesfonds und Landeskammern	21 600,00	
2/240000+861140	Kindergarten Sonnenschein	Transfers von Ländern, Landesfonds und Landeskammern	235 000,00	
2/240000+861150	Kindergarten Sonnenschein	Transfers von Ländern, Landesfonds und Landeskammern - Zukunftsfonds Elementarpädagogik	99 900,00	
2/240000+861900	Kindergarten Sonnenschein	Laufende Transferzahlungen von Ländern, Landesf. u. Landeskammern	76 200,00	
2/240100+861140	Kindergarten Zwergenland	Transfers von Ländern, Landesfonds und Landeskammern	122 000,00	
2/240100+861150	Kindergarten Zwergenland	Transfers von Ländern, Landesfonds und Landeskammern - Zukunftsfonds Elementarpädagogik	46 200,00	
2/240100+861900	Kindergarten Zwergenland	Laufende Transferzahlungen von Ländern, Landesf. u. Landeskammern	52 800,00	

Haushaltskonto	Bezeichnung Ansatz	Bezeichnung Post	Summe Einzahlungen	Summe Auszahlungen
Transferzahlungen von/an Länder, Landesfonds, Landeskammern				
	Gesamtsumme Transferzahlungen von/an Länder, Landesfonds, Landeskammern		4 612 500,00	6 593 100,00
	Summe Kapitaltransfers		125 000,00	0,00
	Summe Transfers		4 487 500,00	6 593 100,00
2/240200+861140	Kindergarten Regenbogen	Transfers von Ländern, Landesfonds und Landeskammern	167 000,00	
2/240200+861150	Kindergarten Regenbogen	Transfers von Ländern, Landesfonds und Landeskammern - Zukunftsfonds Elementarpädagogik	70 200,00	
2/240200+861900	Kindergarten Regenbogen	Laufende Transferzahlungen von Länder, Landesf. und Landeskammern	29 000,00	
2/240300+861140	Kindergarten Blumenwiese	Transfers von Ländern, Landesfonds und Landeskammern	105 000,00	
2/240300+861150	Kindergarten Blumenwiese	Transfers von Ländern, Landesfonds und Landeskammern - Zukunftsfonds Elementarpädagogik	43 200,00	
2/240300+861900	Kindergarten Blumenwiese	Laufende Transferzahlungen von Ländern und Landesfonds	26 900,00	
2/240400+861140	Kinderkrippe Pustebume	Transfers von Ländern, Landesfonds und Landeskammern	131 000,00	
2/240400+861150	Kinderkrippe Pustebume	Transfers von Ländern, Landesfonds und Landeskammern - Zukunftsfonds Elementarpädagogik	46 200,00	
2/240400+861900	Kinderkrippe Pustebume	Transfers von Ländern, Landesfonds und Landeskammern	13 500,00	
2/263000+871120	Turn- und Sporthalle/Stadtsaal - Gößgrabenstraße	Kapitaltransfers aus Gemeinde-Bedarfszuweisungsmittel	28 800,00	
2/269000+861110	Sonstige Einrichtungen und Maßnahmen	Transfers von Ländern, Landesfonds und Landeskammern	180 000,00	
2/273000+861100	Stadtbücherei	Transfers von Ländern, Landesfonds und Landeskammern	2 500,00	
2/320000+861100	Ausbildung in Musik und darstellender Kunst	Transfers von Ländern, Landesfonds und Landeskammern	424 400,00	
2/320000+871120	Ausbildung in Musik und darstellender Kunst	Kapitaltransfers aus Gemeinde-Bedarfszuweisungsmittel	60 000,00	
2/363000+861100	Altstadterhaltung und Ortsbildpflege	Transfers von Ländern, Landesfonds und Landeskammern	4 000,00	
2/419000+861190	Sonstige Einrichtungen und Maßnahmen	Transfers von Ländern - Schulassistenten § 4 StSPLFG	444 700,00	
2/429000+861100	Sonstige Einrichtungen und Maßnahmen	Transfers von Ländern, Landesfonds und Landeskammern - Betreutes Wohnen	35 000,00	
2/429000+861200	Sonstige Einrichtungen und Maßnahmen	Transfers von Ländern, Landesfonds und Landeskammern - Flüchtlingshilfe	14 000,00	
2/459000+861100	Sonstige Maßnahmen	Transfers von Ländern, Landesfonds und Landeskammern	1 000,00	
2/612000+301107	Gemeindestraßen	Kapitaltransfers von Ländern, Landesfonds und Landeskammern	90 000,00	
2/612000+871110	Gemeindestraßen	Kapitaltransfers aus Gemeinde-Bedarfszuweisungsmittel	560 000,00	
2/771000+861100	Maßnahmen zur Förderung des Tourismus	Transfers von Ländern, Landesfonds und Landeskammern	40 000,00	
2/782000+861140	Wirtschaftspolitische Maßnahmen	Transfers von Ländern, Landesfonds und Landeskammern	61 000,00	
2/816000+871113	Öffentliche Beleuchtung und öffentliche Uhren	Kapitaltransfers aus Gemeinde-Bedarfszuweisungsmitteln	30 000,00	
2/816000+871120	Öffentliche Beleuchtung und öffentliche Uhren	Kapitaltransfers aus Gemeinde-Bedarfszuweisungsmittel	153 300,00	
2/820000+871120	Wirtschaftshof	Kapitaltransfers aus Gemeinde-Bedarfszuweisungsmittel	10 000,00	
2/820000+871121	Wirtschaftshof	Kapitaltransfers aus Gemeinde-Bedarfszuweisungsmitteln	190 700,00	
2/853000+871111	Betriebe für die Errichtung und Verwalt. von Wohn- /Geschäftsgeb.	Kapitaltransfers aus Gemeinde-Bedarfszuweisungsmitteln	192 000,00	
2/853000+871112	Betriebe für die Errichtung und Verwalt. von Wohn- /Geschäftsgeb.	Kapitaltransfers aus Gemeinde-Bedarfszuweisungsmitteln	39 000,00	
2/853000+871120	Betriebe für die Errichtung und Verwalt. von Wohn- /Geschäftsgeb.	Kapitaltransfers aus Gemeinde-Bedarfszuweisungsmitteln	75 000,00	
2/900000+861110	Finanzverwaltung	Transfers von Ländern, Landesfonds und Landeskammern	5 000,00	

Haushaltskonto	Bezeichnung Ansatz	Bezeichnung Post	Summe Einzahlungen	Summe Auszahlungen
Transferzahlungen von/an Länder, Landesfonds, Landeskammern				
	Gesamtsumme Transferzahlungen von/an Länder, Landesfonds, Landeskammern		4 612 500,00	6 593 100,00
	Summe Kapitaltransfers		125 000,00	0,00
	Summe Transfers		4 487 500,00	6 593 100,00
2/940000+861110	Bedarfszuweisungen	Transfers von Ländern, Landesfonds und Landeskammern - § 27 (2) iVm § 13 (5) FAG 2024	351 400,00	
2/940000+861120	Bedarfszuweisungen	Transfers von Ländern, Landesfonds und Landeskammern	29 700,00	
2/940000+861160	Bedarfszuweisungen	Transfers von Ländern, Landesfonds und Landeskammern - StLREG	53 800,00	
1/010000-582100	Zentralamt	Sonstige Dienstgeberbeiträge zur sozialen Sicherheit - Ruhebezüge Beamte		180 700,00
1/010000-582200	Zentralamt	Sonstige Dienstgeberbeiträge zur sozialen Sicherheit - Ruhebezüge Vb		175 300,00
1/015000-582200	Pressestelle, Amtsblatt und Öffentlichkeitsarbeit	Sonstige Dienstgeberbeiträge zur sozialen Sicherheit - Ruhebezüge Vb		10 200,00
1/022000-582200	Standesamt	Sonstige Dienstgeberbeiträge zur sozialen Sicherheit - Ruhebezüge Vb		3 500,00
1/025000-582200	Staatsbürgerschaft	Sonstige Dienstgeberbeiträge zur sozialen Sicherheit - Ruhebezüge Vb		2 500,00
1/080000-582100	Pensionen	Sonstige Dienstgeberbeiträge zur sozialen Sicherheit - Ruhebezüge Beamte		531 900,00
1/211000-582100	Josef Krainer Volksschule	Sonstige Dienstgeberbeiträge zur sozialen Sicherheit - Ruhebezüge Beamte		900,00
1/211000-582200	Josef Krainer Volksschule	Sonstige Dienstgeberbeiträge zur sozialen Sicherheit - Ruhebezüge Vb		7 500,00
1/211100-582100	Peter Rosegger Volksschule	Sonstige Dienstgeberbeiträge zur sozialen Sicherheit - Ruhebezüge Beamte		3 600,00
1/211100-582200	Peter Rosegger Volksschule	Sonstige Dienstgeberbeiträge zur sozialen Sicherheit - Ruhebezüge Vb		38 100,00
1/212000-582100	Mittelschule Trofaiach	Sonstige Dienstgeberbeiträge zur sozialen Sicherheit - Ruhebezüge Beamte		5 500,00
1/212000-582200	Mittelschule Trofaiach	Sonstige Dienstgeberbeiträge zur sozialen Sicherheit - Ruhebezüge Vb		26 600,00
1/214000-582200	Polytechnische Schule	Sonstige Dienstgeberbeiträge zur sozialen Sicherheit - Ruhebezüge Vb		3 300,00
1/220000-751100	Berufsbildende Pflichtschulen	Transfers an Länder, Landesfonds und Landeskammern		12 500,00
1/232100-582100	Schülerbetreuung Nachmittagsbetr. Josef-Krainer-Volksschule	Sonstige Dienstgeberbeiträge zur sozialen Sicherheit - Ruhebezüge Beamte		1 200,00
1/232100-582200	Schülerbetreuung Nachmittagsbetr. Josef-Krainer-Volksschule	Sonstige Dienstgeberbeiträge zur sozialen Sicherheit - Ruhebezüge Vb		7 000,00
1/240000-582100	Kindergarten Sonnenschein	Sonstige Dienstgeberbeiträge zur sozialen Sicherheit - Ruhebezüge Beamte		2 300,00
1/240000-582200	Kindergarten Sonnenschein	Sonstige Dienstgeberbeiträge zur sozialen Sicherheit - Ruhebezüge Vb		71 600,00

Haushaltskonto	Bezeichnung Ansatz	Bezeichnung Post	Summe Einzahlungen	Summe Auszahlungen
Transferzahlungen von/an Länder, Landesfonds, Landeskammern				
	Gesamtsumme Transferzahlungen von/an Länder, Landesfonds, Landeskammern		4 612 500,00	6 593 100,00
	Summe Kapitaltransfers		125 000,00	0,00
	Summe Transfers		4 487 500,00	6 593 100,00
1/240100-582100	Kindergarten Zwergenland	Sonstige Dienstgeberbeiträge zur sozialen Sicherheit - Ruhebezüge Beamte		2 300,00
1/240100-582200	Kindergarten Zwergenland	Sonstige Dienstgeberbeiträge zur sozialen Sicherheit - Ruhebezüge Vb		44 700,00
1/240200-582100	Kindergarten Regenbogen	Sonstige Dienstgeberbeiträge zur sozialen Sicherheit - Ruhebezüge Beamte		2 300,00
1/240200-582200	Kindergarten Regenbogen	Sonstige Dienstgeberbeiträge zur sozialen Sicherheit - Ruhebezüge Vb		49 500,00
1/240300-582100	Kindergarten Blumenwiese	Sonstige Dienstgeberbeiträge zur sozialen Sicherheit - Ruhebezüge Beamte		2 300,00
1/240300-582200	Kindergarten Blumenwiese	Sonstige Dienstgeberbeiträge zur sozialen Sicherheit - Ruhebezüge Vb		38 000,00
1/240400-582100	Kinderkrippe Pustoblume	Sonstige Dienstgeberbeiträge zur sozialen Sicherheit - Ruhebezüge Beamte		2 300,00
1/262000-582200	Sportanlage Rötz	Sonstige Dienstgeberbeiträge zur sozialen Sicherheit - Ruhebezüge Vb		1 000,00
1/262100-582200	Sportanlage Rebenburggasse	Sonstige Dienstgeberbeiträge zur sozialen Sicherheit - Ruhebezüge Vb		1 000,00
1/263000-582200	Turn- und Sporthalle/Stadtsaal - Gößgrabenstraße	Sonstige Dienstgeberbeiträge zur sozialen Sicherheit - Ruhebezüge Vb		12 400,00
1/263100-582200	Turn- und Sporthalle - Fliederweg	Sonstige Dienstgeberbeiträge zur sozialen Sicherheit - Ruhebezüge Vb		2 200,00
1/263200-582200	Turn- und Sporthalle - Gai	Sonstige Dienstgeberbeiträge zur sozialen Sicherheit - Ruhebezüge Vb		2 200,00
1/266000-582200	Loipe	Sonstige Dienstgeberbeiträge zur sozialen Sicherheit - Ruhebezüge Vb		1 900,00
1/273000-582100	Stadtbücherei	Sonstige Dienstgeberbeiträge zur sozialen Sicherheit - Ruhebezüge Beamte		35 900,00
1/273000-582200	Stadtbücherei	Sonstige Dienstgeberbeiträge zur sozialen Sicherheit - Ruhebezüge Vb		6 100,00
1/320000-582100	Ausbildung in Musik und darstellender Kunst	Sonstige Dienstgeberbeiträge zur sozialen Sicherheit - Ruhebezüge Beamte		3 300,00
1/320000-582200	Ausbildung in Musik und darstellender Kunst	Sonstige Dienstgeberbeiträge zur sozialen Sicherheit - Ruhebezüge Vb		111 300,00
1/360000-582100	Stadtmuseum	Sonstige Dienstgeberbeiträge zur sozialen Sicherheit - Ruhebezüge Beamte		300,00
1/360000-582200	Stadtmuseum	Sonstige Dienstgeberbeiträge zur sozialen Sicherheit - Ruhebezüge Vb		8 600,00
1/381100-582200	Maßnahmen der Kulturpflege - Eventmanagement	Sonstige Dienstgeberbeiträge zur sozialen Sicherheit - Ruhebezüge Vb		5 800,00

Haushaltskonto	Bezeichnung Ansatz	Bezeichnung Post	Summe Einzahlungen	Summe Auszahlungen
Transferzahlungen von/an Länder, Landesfonds, Landeskammern				
	Gesamtsumme Transferzahlungen von/an Länder, Landesfonds, Landeskammern		4 612 500,00	6 593 100,00
	Summe Kapitaltransfers		125 000,00	0,00
	Summe Transfers		4 487 500,00	6 593 100,00
1/419000-751130	Sonstige Einrichtungen und Maßnahmen	Transfers an Länder - Sozial- und Pflegeleistungsumlage § 2 StSPLFG		4 169 300,00
1/419000-751140	Sonstige Einrichtungen und Maßnahmen	Transfers an Länder - Tagesbetreuungsumlage § 3 StSPLFG		13 600,00
1/419000-751159	Sonstige Einrichtungen und Maßnahmen	Transfers an Länder, Landesfonds und Landeskammern - Schullasistenzumlage § 4 StSPLFG		214 300,00
1/511000-582200	Familienberatung	Sonstige Dienstgeberbeiträge zur sozialen Sicherheit - Ruhebezüge Vb		1 000,00
1/612000-582200	Gemeindestraßen	Sonstige Dienstgeberbeiträge zur sozialen Sicherheit - Ruhebezüge Vb		35 800,00
1/633000-751100	Wildbachverbauung	Transfers an Länder, Landesfonds und Landeskammern		4 000,00
1/771000-751101	Maßnahmen zur Förderung des Tourismus	Laufende Transferzahlungen an Länder, Landesf. und Landeskammern		11 500,00
1/782000-582200	Wirtschaftspolitische Maßnahmen	Sonstige Dienstgeberbeiträge zur sozialen Sicherheit - Ruhebezüge Vb		11 400,00
1/814000-582200	Straßenreinigung	Sonstige Dienstgeberbeiträge zur sozialen Sicherheit - Ruhebezüge Vb		25 900,00
1/815000-582200	Park- und Gartenanlagen, Kinderspielplätze	Sonstige Dienstgeberbeiträge zur sozialen Sicherheit - Ruhebezüge Vb		24 200,00
1/816000-582200	Öffentliche Beleuchtung und öffentliche Uhren	Sonstige Dienstgeberbeiträge zur sozialen Sicherheit - Ruhebezüge Vb		7 200,00
1/817000-582100	Friedhof	Sonstige Dienstgeberbeiträge zur sozialen Sicherheit - Ruhebezüge Beamte		2 300,00
1/817000-582200	Friedhof	Sonstige Dienstgeberbeiträge zur sozialen Sicherheit - Ruhebezüge Vb		12 300,00
1/820000-582100	Wirtschaftshof	Sonstige Dienstgeberbeiträge zur sozialen Sicherheit - Ruhebezüge Beamte		1 800,00
1/820000-582200	Wirtschaftshof	Sonstige Dienstgeberbeiträge zur sozialen Sicherheit - Ruhebezüge Vb		32 600,00
1/821000-582200	Fuhrpark	Sonstige Dienstgeberbeiträge zur sozialen Sicherheit - Ruhebezüge Vb		10 100,00
1/831000-582100	Freibäder	Sonstige Dienstgeberbeiträge zur sozialen Sicherheit - Ruhebezüge Beamte		3 000,00
1/831000-582200	Freibäder	Sonstige Dienstgeberbeiträge zur sozialen Sicherheit - Ruhebezüge Vb		8 900,00
1/833000-582100	Hallenbäder	Sonstige Dienstgeberbeiträge zur sozialen Sicherheit - Ruhebezüge Beamte		2 900,00
1/833000-582200	Hallenbäder	Sonstige Dienstgeberbeiträge zur sozialen Sicherheit - Ruhebezüge Vb		15 600,00
1/850000-582200	Betriebe der Wasserversorgung	Sonstige Dienstgeberbeiträge zur sozialen Sicherheit - Ruhebezüge Vb		3 100,00

Haushaltskonto	Bezeichnung Ansatz	Bezeichnung Post	Summe Einzahlungen	Summe Auszahlungen
Transferzahlungen von/an Länder, Landesfonds, Landeskammern				
	Gesamtsumme Transferzahlungen von/an Länder, Landesfonds, Landeskammern		4 612 500,00	6 593 100,00
	Summe Kapitaltransfers		125 000,00	0,00
	Summe Transfers		4 487 500,00	6 593 100,00
1/851000-582200	Betriebe der Abwasserbeseitigung	Sonstige Dienstgeberbeiträge zur sozialen Sicherheit - Ruhebezüge Vb		3 100,00
1/852000-582200	Betriebe der Müllbeseitigung	Sonstige Dienstgeberbeiträge zur sozialen Sicherheit - Ruhebezüge Vb		1 800,00
1/853000-582100	Betriebe für die Errichtung und Verwalt. von Wohn- /Geschäftsgeb.	Sonstige Dienstgeberbeiträge zur sozialen Sicherheit - Ruhebezüge Beamte		6 000,00
1/930000-751120	Landesumlage	Transfers an Länder, Landesfonds und Landeskammern		553 800,00
Transferzahlungen von/an Gemeinden, Gemeindeverbände, Gemeindefonds				
	Gesamtsumme Transferzahlungen von/an Gemeinden, Gemeindeverbände, Gemeindefonds		6 300,00	0,00
	Summe Kapitaltransfers		0,00	0,00
	Summe Transfers		6 300,00	0,00
2/269000+862100	Sonstige Einrichtungen und Maßnahmen	Transfers von Gemeinden, Gemeindeverbände (ohne marktbestimmte Tätigkeit) und Gemeindefonds	6 300,00	
Transferzahlungen von/an Sozialversicherungsträger				
	Gesamtsumme Transferzahlungen von/an Sozialversicherungsträger		62 000,00	0,00
	Summe Kapitaltransfers		62 000,00	0,00
	Summe Transfers		0,00	0,00
2/163000+303100	Freiwillige Feuerwehren - Trofaiach	Kapitaltransfers von sonstigen Trägern des öffentlichen Rechts und Sozialversicherungsträgern	62 000,00	
Transferzahlungen von/an sonst. Träger des öffentlichen Rechts				
	Gesamtsumme Transferzahlungen von/an sonst. Träger des öffentlichen Rechts		8 200,00	63 800,00
	Summe Kapitaltransfers		0,00	0,00
	Summe Transfers		8 200,00	63 800,00
2/240200+863200	Kindergarten Regenbogen	Transfers von sonstigen Trägern öffentlichen Rechts und Sozialversicherungsträgern	5 000,00	
2/819000+864100	Sonstige öffentliche Einrichtungen	Transfers von Unternehmen (ohne Finanzunternehmen) und andere	3 200,00	
1/163000-754100	Freiwillige Feuerwehren - Trofaiach	Laufende Transferzahlungen an sonstige Träger des öffentl. Rechts		10 000,00
1/940000-754100	Bedarfszuweisungen	Transfers an sonstige Träger des öffentlichen Rechts - StLREG		53 800,00
Gesamtsumme			6 427 300,00	6 656 900,00

Nachweis über Haushaltsrücklagen und
Zahlungsmittelreserven (Anlage 6b)

Haushaltsrücklagen			Rücklagenstand		Rücklagenstand		Zahlungsmittelreserven		
Nr.	Verwendungszweck	Ansatz	31.12.2025	Zuweisungen	Entnahmen	31.12.2026	31.12.2025	31.12.2026	Konto-/Sparbuchnummer
8/9990934/00002	Gebäuderücklage Kto.Nr.:607.00.001.578	853000	964 100,00	310 000,00	229 200,00	1 044 900,00	816 978,02	816 978,02	ZW 101 294101
8/9990934/00003	Tilgungsrücklage Sporthaus Sparbuch 24210-014379	820000	70 000,00	3 000,00	0,00	73 000,00	69 956,56	69 956,56	ZW 100 294100
8/9990934/00009	Rücklage Goldfuß-Gütl- Trofaiach Hilft Kto.Nr.:609.00.001.578	429000	19 100,00	0,00	400,00	18 700,00	19 501,41	19 501,41	ZW 102 294102
8/9990934/00010	Rücklage - Abwasserbeseitigung	851000	0,00	22 500,00	22 500,00	0,00			
8/9990934/00011	Rücklage - Wasserversorgung	850000	0,00	48 800,00	48 800,00	0,00			
Zweckgebundene Haushaltsrücklagen			1 053 200,00	384 300,00	300 900,00	1 136 600,00	906 435,99	906 435,99	
8/9990935/00005	Allgemeine Rücklage Kto.Nr.:606.00.001.578	981000	1 100,00	0,00	0,00	1 100,00	1 102,53	1 102,53	ZW 99 295099
Allgemeine Haushaltsrücklagen			1 100,00	0,00	0,00	1 100,00	1 102,53	1 102,53	
8/9990937/00001	Bedarfszuweisungsrücklage - Gebäudesanierung Gößgrabenstraße 17 - 2020	212000	66 600,00	0,00	5 600,00	61 000,00			
8/9990937/00002	Bedarfszuweisungsrücklage - Kommunalfahrzeug Bauhof - 2020	821000	68 400,00	0,00	17 100,00	51 300,00			
8/9990937/00003	Bedarfszuweisungsrücklage - Gemeindestraßen - 2020	612000	184 100,00	0,00	6 800,00	177 300,00			
8/9990937/00004	Bedarfszuweisungsrücklage - Straßenbeleuchtung - 2020	816000	118 900,00	0,00	5 200,00	113 700,00			
8/9990937/00005	Bedarfszuweisungsrücklage - Investitionen Bauhof/Friedhof - 2020	820000	172 800,00	0,00	7 200,00	165 600,00			
8/9990937/00006	Bedarfszuweisungsrücklage - Gemeindestraßen - 2019	612000	945 400,00	0,00	36 400,00	909 000,00			
8/9990937/00007	Bedarfszuweisungsrücklage - Gemeindestraßen - 2018	612000	454 500,00	0,00	18 200,00	436 300,00			
8/9990937/00008	Bedarfszuweisungsrücklage - Gemeindestraßen - 2017	612000	163 700,00	0,00	6 800,00	156 900,00			
8/9990937/00009	Bedarfszuweisungsrücklage - Gemeindestraßen - 2016	612000	379 800,00	0,00	16 500,00	363 300,00			
8/9990937/00010	Bedarfszuweisungsrücklage - Gemeindestraßen - 2015	612000	400 000,00	0,00	18 200,00	381 800,00			

Haushaltsrücklagen			Rücklagenstand				Zahlungsmittelreserven		
Nr.	Verwendungszweck	Ansatz	31.12.2025	Zuweisungen	Entnahmen	Rücklagenstand 31.12.2026	31.12.2025	31.12.2026	Konto-/Sparbuchnummer
8/9990937/00011	Bedarfszuweisungsrücklage - Gemeindestraßen - 2014	612000	397 800,00	0,00	18 900,00	378 900,00			
8/9990937/00012	Bedarfszuweisungsrücklage - Gemeindestraßen - 2013	612000	542 400,00	0,00	27 100,00	515 300,00			
8/9990937/00013	Bedarfszuweisungsrücklage - Busterminal - 2018	819000	277 700,00	0,00	11 100,00	266 600,00			
8/9990937/00014	Bedarfszuweisungsrücklage - Bauhof Zubau - 2016	820000	120 000,00	0,00	3 000,00	117 000,00			
8/9990937/00015	Bedarfszuweisungsrücklage - Bauhof Zubau - 2017	820000	307 500,00	0,00	7 500,00	300 000,00			
8/9990937/00016	Bedarfszuweisungsrücklage - Freibad - 2014	831000	181 400,00	0,00	8 600,00	172 800,00			
8/9990937/00017	Bedarfszuweisungsrücklage - Freibad - 2015	831000	200 000,00	0,00	9 100,00	190 900,00			
8/9990937/00019	Bedarfszuweisungsrücklage - Gebäudesanierung (Objekt Gößgrabenstraße 17) - 2021	212000	14 100,00	0,00	1 200,00	12 900,00			
8/9990937/00020	Bedarfszuweisungsrücklage - Rathausgebäude - Photovoltaikanlage - 2021	010000	6 600,00	0,00	700,00	5 900,00			
8/9990937/00021	Bedarfszuweisungsrücklage - Sanierungs- und Erweiterungsmaßnahmen - div. Bereiche - 2021	940000	425 000,00	0,00	17 000,00	408 000,00			
8/9990937/00022	Bedarfszuweisungsrücklage - Mittelschulen - Digitale Schulen - 2021	212000	24 700,00	0,00	2 100,00	22 600,00			
8/9990937/00023	Bedarfszuweisungsrücklage - Gemeindestraßen - 2021	612000	254 500,00	0,00	9 100,00	245 400,00			
8/9990937/00024	Bedarfszuweisungsrücklage - Freibad/Hallenbad - 2020	831000	51 000,00	0,00	2 200,00	48 800,00			
8/9990937/00025	Bedarfszuweisungsrücklage - Öffentliches WC - 2020	812000	24 000,00	0,00	6 000,00	18 000,00			
8/9990937/00027	Bedarfszuweisungsrücklage - Schulen und KIGA - 2020	240000	18 000,00	0,00	4 500,00	13 500,00			
8/9990937/00028	Bedarfszuweisungsrücklage - Langfelderstraße - 2020	612000	118 900,00	0,00	5 200,00	113 700,00			
8/9990937/00029	Bedarfszuweisungsrücklage - LED-Darlehensrückzahlung - 2020	816000	61 000,00	0,00	15 300,00	45 700,00			

Haushaltsrücklagen			Rücklagenstand		Rücklagenstand		Zahlungsmittelreserven		
Nr.	Verwendungszweck	Ansatz	31.12.2025	Zuweisungen	Entnahmen	31.12.2026	31.12.2025	31.12.2026	Konto-/Sparbuchnummer
8/9990937/00032	Bedarfszuweisungsrücklage - LED-Darlehensrückzahlung - 2019	816000	54 000,00	0,00	13 500,00	40 500,00			
8/9990937/00033	Bedarfszuweisungsrücklage - LED-Darlehensrückzahlung - 2018	816000	52 400,00	0,00	13 100,00	39 300,00			
8/9990937/00034	Bedarfszuweisungsrücklage - LED-Darlehensrückzahlung - 2017	816000	50 800,00	0,00	12 700,00	38 100,00			
8/9990937/00035	Bedarfszuweisungsrücklage - LED-Darlehensrückzahlung - 2016	816000	33 000,00	0,00	8 200,00	24 800,00			
8/9990937/00036	Bedarfszuweisungsrücklage - LED-Darlehensrückzahlung - 2015	816000	33 800,00	0,00	8 500,00	25 300,00			
8/9990937/00037	Bedarfszuweisungsrücklage - Gebäudesanierung Gößgrabenstraße 17 - 2022	212000	246 300,00	0,00	21 400,00	224 900,00			
8/9990937/00038	Bedarfszuweisungsrücklage - Flutlicht Stadion - 2022	262000	134 600,00	0,00	4 600,00	130 000,00			
8/9990937/00039	Bedarfszuweisungsrücklage - Gemeindestraßen - 2022	612000	271 000,00	0,00	9 000,00	262 000,00			
8/9990937/00040	Bedarfszuweisungsrücklage - Bahnhofstraße Teil 1 - 2022	612000	52 700,00	0,00	1 800,00	50 900,00			
8/9990937/00041	Bedarfszuweisungsrücklage - Radverkehrskonzept - 2022	612000	143 100,00	0,00	4 800,00	138 300,00			
8/9990937/00042	Bedarfszuweisungsrücklage - Stadtpark Infrastruktur - 2022	815000	104 000,00	0,00	4 900,00	99 100,00			
8/9990937/00043	Bedarfszuweisungsrücklage - Sanierungs- und Erweiterungsmaßnahmen - div. Bereiche - 2022	900000	378 600,00	0,00	23 700,00	354 900,00			
8/9990937/00044	Bedarfszuweisungsrücklage - Langefelderstraße - 2021	612000	127 300,00	0,00	4 500,00	122 800,00			
8/9990937/00045	Bedarfszuweisungsrücklage - Pumptrackanlage - 2021	269000	59 100,00	0,00	2 000,00	57 100,00			
8/9990937/00046	Bedarfszuweisungsrücklage - LED-Darlehensrückzahlung - 2023	816000	51 100,00	0,00	10 200,00	40 900,00			
8/9990937/00047	Bedarfszuweisungsrücklage - Bauhof Darlehensrückzahlung I - 2023	820000	8 800,00	0,00	500,00	8 300,00			

Haushaltsrücklagen			Rücklagenstand			Rücklagenstand	Zahlungsmittelreserven		
Nr.	Verwendungszweck	Ansatz	31.12.2025	Zuweisungen	Entnahmen	31.12.2026	31.12.2025	31.12.2026	Konto-/Sparbuchnummer
8/9990937/00048	Bedarfszuweisungsrücklage - Stadtsaal	263000	25 600,00	0,00	1 300,00	24 300,00			
	Darlehensrückzahlung - 2023								
8/9990937/00049	Bedarfszuweisungsrücklage - Musikschule	320000	56 500,00	0,00	2 600,00	53 900,00			
	Darlehensrückzahlung - 2023								
8/9990937/00050	Bedarfszuweisungsrücklage - Gebäude Kinderkrippe	853000	64 800,00	0,00	4 100,00	60 700,00			
	Darlehensrückzahlung - 2023								
8/9990937/00052	Bedarfszuweisungsrücklage - Rüsthau Laintal - Sanierung und Erweiterung - 2023	163400	291 000,00	0,00	6 100,00	284 900,00			
8/9990937/00053	Bedarfszuweisungsrücklage - MTF FF Gimplach - 2023	163200	18 500,00	0,00	3 400,00	15 100,00			
8/9990937/00054	Bedarfszuweisungsrücklage - MTF FF Hafning - 2023	163300	22 000,00	0,00	4 000,00	18 000,00			
8/9990937/00055	Bedarfszuweisungsrücklage - DLK FF Trofaiach - 2023	163000	165 000,00	0,00	22 000,00	143 000,00			
8/9990937/00056	Bedarfszuweisungsrücklage - Gemeindestraßen - 2023	612000	38 200,00	0,00	1 200,00	37 000,00			
8/9990937/00057	Bedarfszuweisungsrücklage - Rad- und Fußverkehrskonzept - 2023	612000	106 900,00	0,00	3 400,00	103 500,00			
8/9990937/00058	Bedarfszuweisungsrücklage - Infrastruktur Straßenbeleuchtung - 2023	816000	17 700,00	0,00	2 100,00	15 600,00			
8/9990937/00059	Bedarfszuweisungsrücklage - Bauhof Darlehensrückzahlung I - 2024	820000	9 300,00	0,00	500,00	8 800,00			
8/9990937/00060	Bedarfszuweisungsrücklage - Bauhof Darlehensrückzahlung II - 2024	820000	177 900,00	0,00	6 400,00	171 500,00			
8/9990937/00061	Bedarfszuweisungsrücklage - LED-Darlehensrückzahlung - 2024	816000	130 600,00	0,00	23 600,00	107 000,00			
8/9990937/00062	Bedarfszuweisungsrücklage - Musikschule Darlehensrückzahlung - 2024	320000	56 000,00	0,00	2 700,00	53 300,00			
8/9990937/00063	Bedarfszuweisungsrücklage - Gebäude Kinderkrippe Darlehensrückzahlung - 2024	853000	69 000,00	0,00	4 100,00	64 900,00			
8/9990937/00064	Bedarfszuweisungsrücklage - Infrastruktur Bildung JKVS - 2023	211000	0,00	0,00	0,00	0,00			

Haushaltsrücklagen			Rücklagenstand		Rücklagenstand		Zahlungsmittelreserven		
Nr.	Verwendungszweck	Ansatz	31.12.2025	Zuweisungen	Entnahmen	31.12.2026	31.12.2025	31.12.2026	Konto-/Sparbuchnummer
8/9990937/00065	Bedarfszuweisungsrücklage - Infrastruktur Bildung PRVS - 2023	211100	2 200,00	0,00	300,00	1 900,00			
8/9990937/00066	Bedarfszuweisungsrücklage - Infrastruktur Bildung Sonnenschein - 2023	240000	2 300,00	0,00	300,00	2 000,00			
8/9990937/00067	Bedarfszuweisungsrücklage - Infrastruktur Bildung Zwergenland - 2023	240100	9 300,00	0,00	1 200,00	8 100,00			
8/9990937/00068	Bedarfszuweisungsrücklage - Infrastruktur Bildung Regenbogen - 2023	240200	6 000,00	0,00	800,00	5 200,00			
8/9990937/00069	Bedarfszuweisungsrücklage - Infrastruktur Freizeiteinrichtungen - 2023	833000	3 800,00	0,00	500,00	3 300,00			
8/9990937/00070	Bedarfszuweisungsrücklage - Stadtsaal Darlehensrückzahlung - 2024	263000	26 900,00	0,00	1 400,00	25 500,00			
8/9990937/00071	Bedarfszuweisungsrücklage - Gemeindestraßen - 2024	612000	42 000,00	0,00	1 300,00	40 700,00			
8/9990937/00072	Bedarfszuweisungsrücklage - Austausch Beleuchtung Gö 17 - 2024	212000	60 200,00	0,00	5 000,00	55 200,00			
8/9990937/00073	Bedarfszuweisungsrücklage - Photovoltaik Gö17 - 2024	212000	50 400,00	0,00	3 700,00	46 700,00			
8/9990937/00074	Bedarfszuweisungsrücklage - Photovoltaik Gai 1 - 2024	211000	25 400,00	0,00	2 300,00	23 100,00			
8/9990937/00075	Bedarfszuweisungsrücklage - Sportanlagen - 2024	269000	23 500,00	0,00	800,00	22 700,00			
8/9990937/00076	Bedarfszuweisungsrücklage - Gehweg Waldstraße - 2024	612000	56 300,00	0,00	1 800,00	54 500,00			
8/9990937/00079	Bedarfszuweisungsrücklage - Freizeitanlagen - 2024	815000	130 700,00	0,00	3 600,00	127 100,00			
8/9990937/00080	Bedarfszuweisungsrücklage - Ortskernattraktivierung Hauptstraße - 2024	840000	0,00	0,00	0,00	0,00			
8/9990937/00081	Bedarfszuweisungsrücklage - Digitale Schule JKVS - 2024	211000	15 500,00	0,00	6 200,00	9 300,00			
8/9990937/00082	Bedarfszuweisungsrücklage - Digitale Schule PRVS - 2024	211100	15 700,00	0,00	6 300,00	9 400,00			
8/9990937/00083	Bedarfszuweisungsrücklage - Anschaffung KFZ Bauhof - 2024	821000	17 000,00	0,00	2 100,00	14 900,00			

Haushaltsrücklagen			Rücklagenstand			Rücklagenstand	Zahlungsmittelreserven		
Nr.	Verwendungszweck	Ansatz	31.12.2025	Zuweisungen	Entnahmen	31.12.2026	31.12.2025	31.12.2026	Konto-/Sparbuchnummer
8/9990937/00084	Bedarfszuweisungsrücklage - Investitionen Gemeindeinfrastruktur - 2024	633000	21 800,00	0,00	1 200,00	20 600,00			
8/9990937/00085	Bedarfszuweisungsrücklage - Bauhof Darlehensrückzahlung I - 2025	820000	9 000,00	0,00	500,00	8 500,00			
8/9990937/00086	Bedarfszuweisungsrücklage - Bauhof Darlehensrückzahlung II - 2025	820000	183 900,00	0,00	6 800,00	177 100,00			
8/9990937/00087	Bedarfszuweisungsrücklage - LED-Darlehensrückzahlung - 2025	816000	115 000,00	0,00	30 700,00	84 300,00			
8/9990937/00088	Bedarfszuweisungsrücklage - Musikschule Darlehensrückzahlung - 2025	320000	57 200,00	0,00	2 800,00	54 400,00			
8/9990937/00089	Bedarfszuweisungsrücklage - Gebäude Kinderkrippe Darlehensrückzahlung - 2025	853000	70 600,00	0,00	4 400,00	66 200,00			
8/9990937/00090	Bedarfszuweisungsrücklage - Stadtsaal Darlehensrückzahlung - 2025	263000	27 400,00	0,00	1 400,00	26 000,00			
8/9990937/00091	Bedarfszuweisungsrücklage - Straßensanierungen - 2025	612000	344 400,00	0,00	10 800,00	333 600,00			
8/9990937/00092	Bedarfszuweisungsrücklage - Infrastruktur Bildung - 2025	212000	18 400,00	0,00	2 000,00	16 400,00			
8/9990937/00093	Bedarfszuweisungsrücklage - Infrastruktur Sicherheit - 2025	131000	153 500,00	0,00	15 100,00	138 400,00			
8/9990937/00094	Bedarfszuweisungsrücklage - Infrastruktur Straßenbeleuchtung - 2025	816000	86 200,00	0,00	3 800,00	82 400,00			
8/9990937/00095	Bedarfszuweisungsrücklage - Infrastruktur Rathaus - 2025	010000	16 800,00	0,00	1 900,00	14 900,00			
8/9990937/00096	Bedarfszuweisungsrücklage - Infrastruktur Straßen - 2025	612000	16 200,00	0,00	1 800,00	14 400,00			
8/9990937/00097	Bedarfszuweisungsrücklage - Infrastruktur KIGA Zwergenland - 2025	240100	5 700,00	0,00	600,00	5 100,00			
8/9990937/00098	Bedarfszuweisungsrücklage - Infrastruktur Loipe - 2025	266000	5 000,00	0,00	500,00	4 500,00			
8/9990937/00099	Bedarfszuweisungsrücklage - Infrastruktur Gebäudeverwaltung - 2025	853000	24 700,00	0,00	2 800,00	21 900,00			

Haushaltsrücklagen			Rücklagenstand		Rücklagenstand		Zahlungsmittelreserven		
Nr.	Verwendungszweck	Ansatz	31.12.2025	Zuweisungen	Entnahmen	31.12.2026	31.12.2025	31.12.2026	Konto-/Sparbuchnummer
8/9990937/00100	Bedarfszuweisungsrücklage - Anlagen zu Straßenbauten und Wege - 2025	612000	34 800,00	0,00	1 800,00	33 000,00			
8/9990937/00101	Bedarfszuweisungsrücklage - Schulsanierung Leasing - 2025	212200	30 600,00	0,00	1 800,00	28 800,00			
8/9990937/00102	Bedarfszuweisungsrücklage - Bauhof Darlehensrückzahlung I - 2026	820000	0,00	10 000,00	0,00	10 000,00			
8/9990937/00103	Bedarfszuweisungsrücklage - Bauhof Darlehensrückzahlung II - 2026	820000	0,00	190 700,00	0,00	190 700,00			
8/9990937/00104	Bedarfszuweisungsrücklage - LED-Darlehensrückzahlung - 2026	816000	0,00	153 300,00	0,00	153 300,00			
8/9990937/00105	Bedarfszuweisungsrücklage - Stadtsaal Darlehensrückzahlung - 2026	263000	0,00	28 800,00	0,00	28 800,00			
8/9990937/00106	Bedarfszuweisungsrücklage - Musikschule Darlehensrückzahlung - 2026	320000	0,00	60 000,00	0,00	60 000,00			
8/9990937/00107	Bedarfszuweisungsrücklage - Gebäude Kinderkrippe Darlehensrückzahlung - 2026	853000	0,00	75 000,00	0,00	75 000,00			
8/9990937/00108	Bedarfszuweisungsrücklage - Investition Mittelschule - 2026	212000	0,00	52 200,00	0,00	52 200,00			
8/9990937/00109	Bedarfszuweisungsrücklage - Investition GTS - 2026	211100	0,00	37 800,00	0,00	37 800,00			
8/9990937/00110	Bedarfszuweisungsrücklage - Aufzugsanlage Rathauszubau - 2026	853000	0,00	192 000,00	0,00	192 000,00			
8/9990937/00111	Bedarfszuweisungsrücklage - Heizungstausch Kehrgasse 43 - 2026	853000	0,00	39 000,00	0,00	39 000,00			
8/9990937/00112	Bedarfszuweisungsrücklage - Straßenbeleuchtung per - 2026	816000	0,00	30 000,00	0,00	30 000,00			
8/9990937/00113	Bedarfszuweisungsrücklage - Straßensanierungen - 2026	612000	0,00	560 000,00	0,00	560 000,00			
KT Bedarfszuweisungsmittel - Rücklagen			10 736 800,00	1 428 800,00	645 800,00	11 519 800,00	0,00	0,00	
Gesamtsummen			11 791 100,00	1 813 100,00	946 700,00	12 657 500,00	907 538,52	907 538,52	

Einzelnachweis über Finanzschulden und Schuldendienst
(Anlage 6c)

Darlehen	Ansatz	Staat	Laufzeit	Darlehenshöhe	Buchwert	Zugang	Tilgung	Zinsen	Summe	Schuldendienst-	Buchwert	Netto
Darlehensgeber				Gesamt	31.12.2025				Schuldendienst	ersätze	31.12.2026	Schuldendienst
Verwendung			Währung/Zinssatz									
Aktenzahl			Zinsindikator									
1. Darlehen für Investitionszwecke												
1.1. ... von Trägern des öffentlichen Rechts												
1.1.1. ... von Bund, Bundesfonds, Bundeskammern												
1.1.2. ... von Ländern, Landesfonds, Landesammern												
10016/2184604	853000	AT	1994 - 2039	267 434,58	201 000,00	0,00	11 800,00	1 800,00	13 600,00	0,00	189 200,00	13 600,00
Land Steiermark												
Wohnbau - Rebenburgg. 5, Zl.: 14-32 220 8												
2184604												
EUR/1,000%												
FIX verzinst												
10016/2226201	262000	AT	2023 - 2053	100 000,00	123 000,00	1 000,00	0,00	0,00	0,00	0,00	124 000,00	0,00
Land Steiermark												
Sporthaus Stadion Rötz (Ortserneuerungs-Sonderf.),, endfälliges Darlehen - Darlehens-KontoNr 928010759												
A15-03 O 4/84-2003												
EUR/1,000%												
FIX verzinst												
1.1.3. ... von Gemeinden, Gemeindeverbänden, Gemeindefonds												
1.1.4. ... von Sozialversicherungsträgern												
1.1.5. ... von sonstigen Trägern des öffentlichen Rechts												
1.2. ... von Beteiligungen der Gebietskörperschaft (ohne Finanzunternehmen)												
1.3. ... von Unternehmen (ohne Beteiligungen und ohne Finanzunternehmen)												
1.4. ... von Finanzunternehmen												
1.4.1. ... von Finanzunternehmen im Inland												
272/2	816000	AT	2014 - 2029	2 300 000,00	613 200,00	0,00	153 400,00	16 600,00	170 000,00	0,00	459 800,00	170 000,00
Raiffeisenbank Leoben-Bruck eGen												
LED-Straßenbeleuchtung												
7.0 T-44/2014-5												
EUR/2,701%												
euribor6m												

Voranschlag 2026

Stadtgemeinde Trofaiach

Einzelnachweis über Finanzschulden und Schuldendienst (Anlage 6c)

Darlehen	Ansatz	Staat	Laufzeit	Darlehenshöhe	Buchwert	Zugang	Tilgung	Zinsen	Summe	Schuldendienst-	Buchwert	Netto
Darlehensgeber				Gesamt	31.12.2025				Schuldendienst	ersätze	31.12.2026	Schuldendienst
Verwendung			Währung/Zinssatz									
Aktenzahl			Zinsindikator									
272/2285114	851000	AT	2000 - 2026	1 837 200,00	90 900,00	0,00	90 900,00	1 700,00	92 600,00	0,00	0,00	92 600,00
Raiffeisenbank Leoben-Bruck eGen												
Kanalbau BA IV ÖKK, ehem. Gai												
EUR/2,500%												
euribor6m												
10022/2285001	850000	AT	2005 - 2030	360 000,00	76 900,00	0,00	16 300,00	2 100,00	18 400,00	0,00	60 600,00	18 400,00
Steiermärkische Bank und Sparkassen AG Darleh												
Wasserversorgung BA II - ÖKK,												
ehem. Gai												
EUR/2,536%												
01162-067712												
euribor6m												
10057/2285111	851000	AT	2006 - 2031	2 522 575,00	716 600,00	0,00	115 000,00	10 300,00	125 300,00	0,00	601 600,00	125 300,00
Kommunalkredit Austria AG												
Kläranlagenprojekt - BA X, 100247												
2285111												
EUR/1,470%												
FIX verzinst												
10057/2285115	851000	AT	1997 - 2030	1 002 965,96	131 300,00	0,00	27 700,00	2 300,00	30 000,00	0,00	103 600,00	30 000,00
Kommunalkredit Austria AG												
Kanalbau BA I, Wasserverband												
Vordernbergertal												
EUR/2,000%												
FIX verzinst												
10057/4285101	851000	AT	2006 - 2031	227 425,00	45 200,00	0,00	7 100,00	700,00	7 800,00	7 800,00	38 100,00	0,00
Kommunalkredit Austria AG												
Kläranlagenprojekt - BA X,												
(Saubermacher)												
EUR/1,470%												
4285101												
FIX verzinst												
10467/2285112	851000	AT	2006 - 2031	150 000,00	37 000,00	0,00	6 400,00	800,00	7 200,00	0,00	30 600,00	7 200,00
Raiffeisen Bausparkasse Ges.m.b.H.												
Kanalsanierung Kulmgasse - BA												
XI, Fäkalkanal												
EUR/2,169%												
2285112												
euribor6m												
10473/2285113	851000	AT	2006 - 2031	685 000,00	182 400,00	0,00	28 800,00	3 800,00	32 600,00	0,00	153 600,00	32 600,00
Raiffeisen Bausparkasse Ges.m.b.H.												
Kanalsanierung Kulmsiedlung -BA												
XIV, Oberflächenentwässerung												
EUR/2,145%												
2285113												
euribor6m												

Voranschlag 2026

Stadtgemeinde Trofaiach

Einzelnachweis über Finanzschulden und Schuldendienst (Anlage 6c)

Darlehen	Ansatz	Staat	Laufzeit	Darlehenshöhe	Buchwert	Zugang	Tilgung	Zinsen	Summe	Schuldendienst-	Buchwert	Netto
Darlehensgeber				Gesamt	31.12.2025				Schuldendienst	ersätze	31.12.2026	Schuldendienst
Verwendung			Währung/Zinssatz									
Aktenzahl			Zinsindikator									
10475/2285002	850000	AT	2002 - 2028	1 268 000,00	174 400,00	0,00	56 600,00	4 100,00	60 700,00	0,00	117 800,00	60 700,00
BAWAG P.S.K.												
Wasserversorgung BA I - ÖKK,			EUR/2,540%									
ehem. Gai												
700065			euribor6m									
10475/2285003	850000	AT	2005 - 2030	201 000,00	42 200,00	0,00	8 900,00	1 100,00	10 000,00	0,00	33 300,00	10 000,00
BAWAG P.S.K.												
Wasserversorgung			EUR/2,623%									
Betriebsgebäude, ehem. Gai												
117.8516			euribor6m									
10475/2285004	850000	AT	2006 - 2031	441 000,00	102 600,00	0,00	19 500,00	2 600,00	22 100,00	0,00	83 100,00	22 100,00
BAWAG P.S.K.												
Wasserversorgung ÖKK			EUR/2,623%									
Aufstockung, ehem. Gai												
118.8458			euribor6m									
10475/2285005	850000	AT	2008 - 2033	313 000,00	99 200,00	0,00	13 100,00	2 500,00	15 600,00	0,00	86 100,00	15 600,00
BAWAG P.S.K.												
Wasserversorgung ÖKK			EUR/2,537%									
Aufstockung II, ehem. Gai												
00540-010-161			euribor6m									
10475/2285116	851000	AT	2008 - 2032	550 000,00	174 200,00	0,00	23 000,00	4 600,00	27 600,00	0,00	151 200,00	27 600,00
BAWAG P.S.K.												
Kanalbau Hafning BA III, ehem.			EUR/2,537%									
Hafning												
804/02			euribor6m									
10475/2285302	820000	AT	2020 - 2045	280 000,00	229 600,00	0,00	11 200,00	1 600,00	12 800,00	0,00	218 400,00	12 800,00
BAWAG P.S.K.												
Erweiterung / Adaptierung Bauhof			EUR/0,690%									
			FIX verzinst									
10475/2285303	263000	AT	2020 - 2045	720 000,00	590 400,00	0,00	28 800,00	4 000,00	32 800,00	0,00	561 600,00	32 800,00
BAWAG P.S.K.												
Adaptierung Stadtsaal			EUR/0,690%									
			FIX verzinst									

Darlehen	Ansatz	Staat	Laufzeit	Darlehenshöhe	Buchwert	Zugang	Tilgung	Zinsen	Summe	Schuldendienst-	Buchwert	Netto
Darlehensgeber				Gesamt	31.12.2025				Schuldendienst	ersätze	31.12.2026	Schuldendienst
Verwendung			Währung/Zinssatz									
Aktenzahl			Zinsindikator									
10475/2285304	320000	AT	2020 - 2045	1 500 000,00	1 230 000,00	0,00	60 000,00	8 400,00	68 400,00	0,00	1 170 000,00	68 400,00
BAWAG P.S.K.												
Musikschulgebäude - Hauptstraße 93												
			EUR/0,690%									
			FIX verzinst									
11402/2285305	820000	AT	2021 - 2053	5 720 000,00	5 338 600,00	0,00	190 700,00	44 000,00	234 700,00	0,00	5 147 900,00	234 700,00
UniCredit Bank Austria AG												
Erweiterung / Adaptierung Bauhof												
			EUR/0,820%									
			FIX verzinst									
11402/2285306	853000	AT	2022 - 2042	1 500 000,00	1 275 000,00	0,00	75 000,00	15 400,00	90 400,00	0,00	1 200 000,00	90 400,00
UniCredit Bank Austria AG												
Errichtung Kinderkrippe Pustblume												
			EUR/1,210%									
			FIX verzinst									
1.4.2. ... von Finanzunternehmen im Ausland												
1.5. ... von Sonstigen												
Zwischensumme					11 473 700,00	1 000,00	944 200,00	128 400,00	1 072 600,00	7 800,00	10 530 500,00	1 064 800,00

2. Finanzschulden für den laufenden Aufwand**2.1. ... von Trägern des öffentlichen Rechts****2.1.1. ... von Bund, Bundesfonds, Bundeskammern****2.1.2. ... von Ländern, Landesfonds, Landeskammern****2.1.3. ... von Gemeinden, Gemeindeverbänden, Gemeindefonds****2.1.4. ... von Sozialversicherungsträgern****2.1.5. ... von sonstigen Trägern des öffentlichen Rechts****2.2. ... von Beteiligungen der Gebietskörperschaft (ohne Finanzunternehmungen)****2.3. ... von Unternehmen (ohne Beteiligungen und ohne Finanzunternehmungen)****2.4. ... von Finanzunternehmen****2.4.1. ... von Finanzunternehmen im Inland**

Darlehen	Ansatz	Staat	Laufzeit	Darlehenshöhe	Buchwert	Zugang	Tilgung	Zinsen	Summe	Schuldendienst-	Buchwert	Netto
Darlehensgeber				Gesamt	31.12.2025				Schuldendienst	ersätze	31.12.2026	Schuldendienst
Verwendung		Währung/Zinssatz										
Aktenzahl		Zinsindikator										

2.4.2. ... von Finanzunternehmen im Ausland

2.5. ... von Sonstigen

Zwischensumme					0,00	0,00	0,00	0,00	0,00	0,00	0,00	0,00
SUMME (1 und 2)					11 473 700,00	1 000,00	944 200,00	128 400,00	1 072 600,00	7 800,00	10 530 500,00	1 064 800,00
Davon ohne Quasi-KG *)					8 124 800,00	1 000,00	444 100,00	74 600,00	518 700,00	0,00	7 681 700,00	518 700,00
Davon Quasi-KG *)					3 348 900,00	0,00	500 100,00	53 800,00	553 900,00	7 800,00	2 848 800,00	546 100,00

*) Quasi-Kapitalgesellschaften außerhalb des Sektors Staat gemäß ESVG (Ansatz 85-86).

Haftungsnachweis (Anlage 6r)

Teil A - Haftungspositionen relevant iSd Art. 15a Vereinbarung HOG

Bezeichnung der/des Haftungsnehmerin/s oder einer Gruppe gleichartiger Haftungen	Haftungsrahmen	Stand 31.12.2025	Zugänge (+)	Abgänge (-)	Stand 31.12.2026	davon Umklassifizierungen
Untergruppe 1 - Haftungen für Kredit- und Finanzinstitute						
Raiffeisenbank Leoben-Bruck eGen - Raiffeisenbank Trofaiach Bürgschaft (37443)	30 522,59	30 500,00	0,00	0,00	30 500,00	
Stadtwerke Trofaiach Gesellschaft m.b.H. - Stadtwerke Trofaiach GmbH. Sanierung Aufbahrungshalle	400 000,00	2 600,00	0,00	2 600,00	0,00	
Zwischensumme - Untergruppe 1	430 522,59	33 100,00	0,00	2 600,00	30 500,00	
Untergruppe 2 - Grundbücherlich besicherte Haftungen von Wohnbau-Darlehen						
Zwischensumme - Untergruppe 2	0,00	0,00	0,00	0,00	0,00	
Untergruppe 3 - Sonstige Wirtschaftshaftungen						
Zwischensumme - Untergruppe 3	0,00	0,00	0,00	0,00	0,00	
Summe A1	430 522,59	33 100,00	0,00	2 600,00	30 500,00	
Haftung der staatlichen, außerbudgetären Einheiten gem. ESVG iSd Art. 15a Vereinbarung HOG						
Untergruppe 1 - Haftungen für Kredit- und Finanzinstitute						
Zwischensumme - Untergruppe 1	0,00	0,00	0,00	0,00	0,00	
Untergruppe 2 - Grundbücherlich besicherte Haftungen von Wohnbau-Darlehen						
Zwischensumme - Untergruppe 2	0,00	0,00	0,00	0,00	0,00	
Untergruppe 3 - Sonstige Wirtschaftshaftungen						
Zwischensumme - Untergruppe 3	0,00	0,00	0,00	0,00	0,00	
Summe A2	0,00	0,00	0,00	0,00	0,00	
Gesamtsumme A (= Summe A1 + Summe A2)	430 522,59	33 100,00	0,00	2 600,00	30 500,00	

Teil B - Haftungspositionen nicht relevant iSd Art. 15a Vereinbarung HOG

Bezeichnung der/des Haftungsnehmerin/s oder einer Gruppe gleichartiger Haftungen	Haftungsrahmen	Stand 31.12.2025	Zugänge (+)	Abgänge (-)	Stand 31.12.2026	davon Umklassifizierungen
Untergruppe 1 - Haftungen für Kredit- und Finanzinstitute						
Zwischensumme - Untergruppe 1	0,00	0,00	0,00	0,00	0,00	
Untergruppe 2 - Grundbücherlich besicherte Haftungen von Wohnbau-Darlehen						
Zwischensumme - Untergruppe 2	0,00	0,00	0,00	0,00	0,00	
Untergruppe 3 - Sonstige Wirtschaftshaftungen						
Zwischensumme - Untergruppe 3	0,00	0,00	0,00	0,00	0,00	
Gesamtsumme B	0,00	0,00	0,00	0,00	0,00	

Nachweis über haushaltsinterne Vergütungen (Anlage 6f)

Gruppenebene		Erträge	Aufwendungen
0	Vertretungskörper und allgemeine Verwaltung	0,00	3 000,00
1	Öffentliche Ordnung und Sicherheit	0,00	600,00
2	Unterricht, Erziehung, Sport und Wissenschaft	0,00	117 400,00
3	Kunst, Kultur und Kultus	0,00	106 000,00
4	Soziale Wohlfahrt und Wohnbauförderung	0,00	500,00
5	Gesundheit	0,00	400,00
6	Straßen- und Wasserbau, Verkehr	0,00	0,00
7	Wirtschaftsförderung	0,00	200,00
8	Dienstleistungen	246 900,00	18 800,00
9	Finanzwirtschaft	0,00	0,00
Summe		246 900,00	246 900,00

Wirtschaftspläne der Eigenbetriebe

Stadtwerke Trofaiach Gesellschaft m.b.H.		Plan 2026 Soll	Ergebnis 2024			Plan 2025		
			Gesamt	Änderung	in %	Gesamt	Änderung	in %
1. Umsatzerlöse		17.989.400	18.638.351	-648.951	-3,5%	17.562.700	426.700	2,4%
2. Veränderung des Bestands an noch nicht abrechenbaren Leistungen		0	-372.037	372.037	-100,0%	0	0	
3. andere aktivierte Eigenleistungen		387.700	702.375	-314.675	-44,8%	434.900	-47.200	-10,9%
4. sonstige betriebliche Erträge								
a) Erträge aus dem Abgang vom Anlagevermögen		0	19.750	-19.750	-100,0%	0	0	
b) Erträge aus der Auflösung von Rückstellungen		0	82.000	-82.000	-100,0%	0	0	
c) Ubrige		114.600	108.316	6.284	5,8%	91.700	22.900	25,0%
BETRIEBSLEISTUNG		18.491.700	19.178.755	-687.055	-3,6%	18.089.300	402.400	2,2%
5. Aufwendungen für Material und sonstige bezogene Herstellungsleistungen								
a) Materialaufwand		-1.616.500	-1.901.734	285.234	-15,0%	-1.542.200	-74.300	4,8%
b) Aufwendungen für bezogene Leistungen		-4.044.400	-3.962.367	-82.033	2,1%	-4.026.500	-17.900	0,4%
Materialeinsatz / Fremdleistungen		-5.660.900	-5.864.101	203.201	-3,5%	-5.568.700	-92.200	1,7%
6. Personalaufwand und Kostenersätze								
a) Löhne		-2.181.800	-2.027.211	-154.589	7,6%	-2.113.200	-68.600	3,2%
b) Gehälter		-1.862.200	-1.762.201	-99.999	5,7%	-1.862.500	300	0,0%
c) Aufwendungen für Abfertigungen und Leistungen an betriebliche Mitarbeitervorsorgekassen		-68.200	-123.438	55.238	-44,7%	-100.200	32.000	-31,9%
d) Kostenersatz Stadtgemeinde		-5.400	57.972	-63.372	-109,3%	-7.800	2.400	-30,8%
e) Aufwendungen für gesetzlich vorgeschriebene Sozialabgaben, sowie vom Entgelt abhängige Abgaben und Pflichtbeiträge		-1.268.500	-1.126.960	-141.540	12,6%	-1.235.200	-33.300	2,7%
f) sonstige Sozialaufwendungen		-33.000	-16.383	-16.617	101,4%	-32.100	-900	2,8%
Personalaufwand		-5.419.100	-4.998.221	-420.879	8,4%	-5.351.000	-68.100	1,3%
7. Abschreibungen auf immaterielle Gegenstände des Anlagevermögens und Sachanlagen		-2.067.600	-1.863.760	-203.840	10,9%	-2.044.700	-22.900	1,1%
Abschreibungen		-2.067.600	-1.863.760	-203.840	10,9%	-2.044.700	-22.900	1,1%
8. sonstige betriebliche Aufwendungen								
a) Steuern, außer Steuern vom Einkommen		-199.200	-177.092	-22.108	12,5%	-184.200	-15.000	8,1%
b) Ubrige		-4.272.800	-4.016.154	-256.646	6,4%	-3.698.900	-573.900	15,5%
Sonst. betriebl. Aufwand		-4.472.000	-4.193.246	-278.754	6,6%	-3.883.100	-588.900	15,2%
9. BETRIEBSERGEBNIS		872.100	2.259.427	-1.387.327	-61,4%	1.241.800	-369.700	-29,8%
10. sonstige Zinsen und ähnliche Erträge		93.100	75.174	17.926	23,8%	92.000	1.100	1,2%
11. Aufwendungen aus Finanzanlagen - Abschreibungen		0	0	0		0	0	
12. Zinsen und ähnliche Aufwendungen		-235.200	-235.199	-1	0,0%	-212.200	-23.000	10,8%
13. FINANZERGEBNIS		-142.100	-160.025	17.925	-11,2%	-120.200	-21.900	18,2%
14. ERGEBNIS VOR STEUERN		730.000	2.099.403	-1.369.403	-65,2%	1.121.600	-391.600	-34,9%
15. Steuern vom Einkommen		-168.000	-456.610	288.610	-63,2%	-258.000	90.000	-34,9%
16. JAHRESÜBERSCHUSS/-FEHLBETRAG		562.000	1.642.793	-1.080.793	-65,8%	863.600	-301.600	-34,9%

Seite	Inhalt
0	Deckblatt
2	Vorbericht gem. §§ 55 u. 56 StGHVO
16	Ergebnishaushalt Gesamt 1. Ebene (Anlage 1a) - interne Vergütungen enthalten
20	Finanzierungshaushalt Gesamt 1. Ebene (Anlage 1b) - interne Vergütungen enthalten
24	Querschnitt (Anlage 5b)
28	Ergebnishaushalt Bereichsbudget 1. und 2. Ebene (Anlage 1a)
50	Finanzierungshaushalt Bereichsbudget 1. und 2. Ebene (Anlage 1b)
92	Ergebnis- und Finanzierungsvoranschlag Detailnachweis
288	Nachweis der Investitionstätigkeit
308	Teilbericht mehrjährige investive Einzelvorhaben
322	Nachweis der Investitionstätigkeit und deren Finanzierung
328	Personaldaten iSd ÖStp (Anlage 4)
334	Stellenplan Personal gem. § 54 StGHVO
346	Organigramm Stadtgemeinde Trofaiach
350	Vorrübergehende Bedienstete (Aushilfen)
354	Vergleich Mitarbeiter und VZÄ
358	Nachweis über die Leistungen für Personal / FHH ab 2024
366	Nachweis über Transferzahlungen (Anlage 6a)
376	Nachweis über Haushaltsrücklagen und Zahlungsmittelreserven (Anlage 6b)
386	Einzelnachweis über Finanzschulden und Schuldendienst (Anlage 6c)
394	Haftungsnachweis (Anlage 6r)
398	Nachweis über haushaltsinterne Vergütungen (Anlage 6f)
402	Wirtschaftspläne der Eigenbetriebe