Marktgemeinde Lieboch
gemeinsam gestalten

Bezirk Graz-Umgebung
8501 Lieboch, Packer Straße 85
Tel. Nr.: 03136/61 400-0
Fax 03136/61 400-40
E-Mail: gde@lieboch.gv.at
Internet: www.lieboch.gv.at

Lieboch, am 16.11.2026

GZ: B-2026-1171-00215-1
Ggst.: Gemeindestraße Forstgasse (Höhe Haus Nr.: 8 und 5)

VERORDNUNG

Der Bürgermeister der Marktgemeinde Lieboch erlässt in Ermächtigung gemäß § 43 Abs. 2a Stmk. Gemeindeordnung (Stmk. GemO), LGBl. Nr. 115/1967, idgF, aufgrund der Verordnung des Gemeinderates der Marktgemeinde Lieboch vom 10.05.2010, folgende straßenpolizeiliche Verordnung:

Gemäß § 43 Abs. 1 a iVm § 94 d Z 16 Straßenverkehrsordnung 1960 (StVO), BGBl. Nr. 159/1960, in der derzeit geltenden Fassung wird auf Grundlage des Antrages der SmartFiber GmbH, Flurgasse 22, 8501 Lieboch, vorübergehend verordnet:

§ 1

Das Fahren mit Fahrzeugen in beiden Fahrtrichtungen ist im Zeitraum vom 17.11.2026 bis 20.11.2026 auf der Gemeindestraße Forstgasse (Stundenweise sperre) verboten.

§ 2

Der örtliche Geltungsbereich der Verkehrsregelung ist im beiliegenden Lageplan, der einen wesentlichen Bestandteil dieser Verordnung bildet, dargestellt.

§ 3

Die Verordnung ist gemäß § 44 Abs 1 der Straßenverkehrsordnung (StVO), BGBl. Nr. 159/1960 in der derzeit geltenden Fassung wie folgt kundzumachen:

1. Durch Anbringung von Verkehrszeichen gemäß § 52a Z 1 StVO idgF „Fahrverbot“ (in beiden Richtungen) sowie „ausgenommen Baustellenfahrzeuge“

2. Durch Anbringung einer gemäß § 54 StVO idgF „Zusatztafel“ mit dem Hinweis der „Stundenweise Sperre“

Die Verordnung tritt mit Anbringung der Verkehrszeichen in Kraft. Über den Zeitpunkt der Anbringung der Verkehrszeichen ist die Behörde schriftlich zu verständigen.

Der Bürgermeister:

Marktgemeinde Lieboch
pol. Bez. Graz-Umg.

Stefan Helmreich, MBA

Kundmachung an der Amtstafel:
Angeschlagen am: 16.11.2026
Abgenommen am:

Ergeht nachrichtlich (per Mail) an:
1) Polizeiinspektion Lieboch
2) Rotes Kreuz, Ortsstelle Lieboch
3) Freiwillige Feuerwehr Lieboch
4) Wirtschaftshof der Marktgemeinde Lieboch

Lageplan

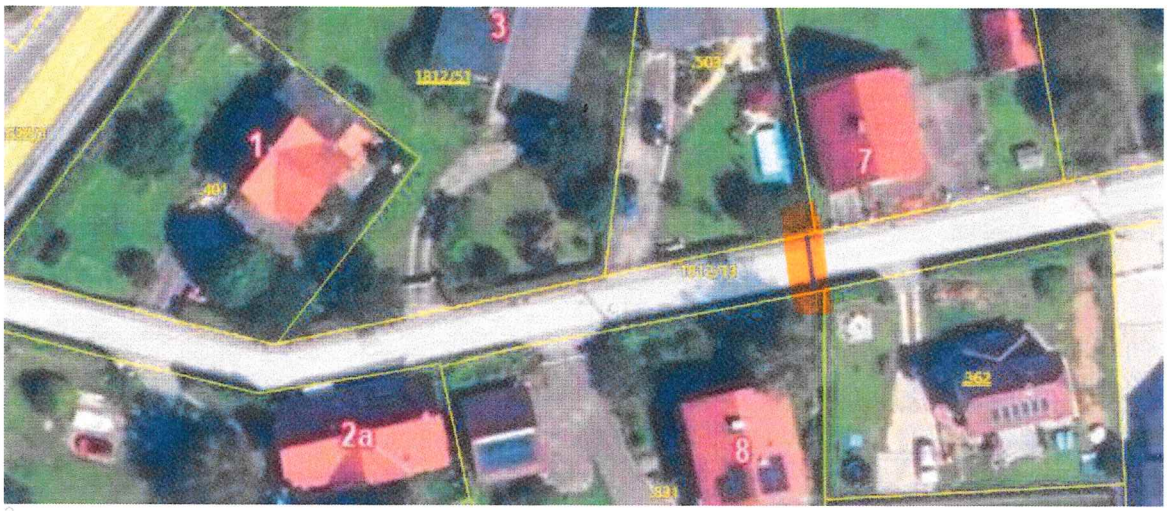

Legende:
geplante Leiungsführung
geplante Straßenquerung
Erneuerung Verteiler