



Lieboch, am 05.06.2026

GZ: B-2026-1171-00099-1  
Ggst.: Gemeindestraße Josef Mihalits-Straße

## VERORDNUNG

Der Bürgermeister der Marktgemeinde Lieboch erlässt in Ermächtigung gemäß § 43 Abs. 2a Stmk. Gemeindeordnung (Stmk. GemO), LGBl. Nr. 115/1967, idgF, aufgrund der Verordnung des Gemeinderates der Marktgemeinde Lieboch vom 10.05.2010, folgende straßenpolizeiliche Verordnung:

Gemäß § 43 Abs. 1 a iVm § 94 d Z 16 Straßenverkehrsordnung 1960 (StVO), BGBl. Nr. 159/1960, in der derzeit geltenden Fassung wird auf Grundlage des Antrages der HTL Bau Hoch- u. Tiefbau GmbH, Philipsstraße 38, A-8403 Lebring, vorübergehend verordnet:

### § 1

Das Fahren mit Fahrzeugen in beiden Fahrtrichtungen ist vom 06.06.2026 bis 03.07.2026 auf der Gemeindestraße Josef Mihalits-Straße von der Packer Straße bis zur Dorfstraße, verboten (Bauabschnitte).

### § 2

Der örtliche Geltungsbereich der Verkehrsregelung ist im beiliegenden Anhang, der einen wesentlichen Bestandteil dieser Verordnung bildet, dargestellt.

### § 3

Die Verordnung ist gemäß § 44 Abs 1 der Straßenverkehrsordnung (StVO), BGBl. Nr. 159/1960 in der derzeit geltenden Fassung wie folgt kundzumachen:

1. Anbringung von Verkehrszeichen „Fahrverbot“ (in beiden Richtungen)
2. Anbringung einer „Zusatztafel“ „ausgenommen Baustellenfahrzeuge“ und „ausgenommen Anrainer“ je nach Baufortschritt

Die Verordnung tritt mit Anbringung der Verkehrszeichen in Kraft. Über den Zeitpunkt der Anbringung der Verkehrszeichen ist die Behörde schriftlich zu verständigen.

---

Parteienverkehr:	Montag von	07:30 – 12:00 Uhr
	Dienstag von	07:30 – 12:30 Uhr und 14:00 – 18:00 Uhr
	Mittwoch von	07:30 – 12:30 Uhr
	Freitag von	07:30 – 12:30 Uhr

Der Bürgermeister

  
Stefan Helmreich, MBA



Kundmachung an der Amtstafel:

Angeschlagen am: 05.06.2026

Abgenommen am:

Ergeht nachrichtlich (per Mail) an:

- 1) Polizeiinspektion Lieboch
- 2) Rotes Kreuz, Ortsstelle Lieboch
- 3) Freiwillige Feuerwehr Lieboch
- 4) Wirtschaftshof der Marktgemeinde Lieboch



Marktgemeinde Lieboch  
 8501 Lieboch, Packerstraße 85  
 Tel: 03136/61 400  
 E-Mail: gde@lieboch.gv.at  
 http://www.lieboch.gv.at/

# JOSEF MIHALITS-STRASSE

- 1. BA Anwohner Zu-Abfahrt möglich, Umleitung Dorfstr.
- 2. BA Umleitung ö. Feldbrügelstr./Dorfstr.
- 3. BA Umleitung B70 od. Feldbrügelstr./Dorfstr. Anwohner Zu-Abfahrt möglich

Datum: 08.04.2026  
 BearbeiterIn:

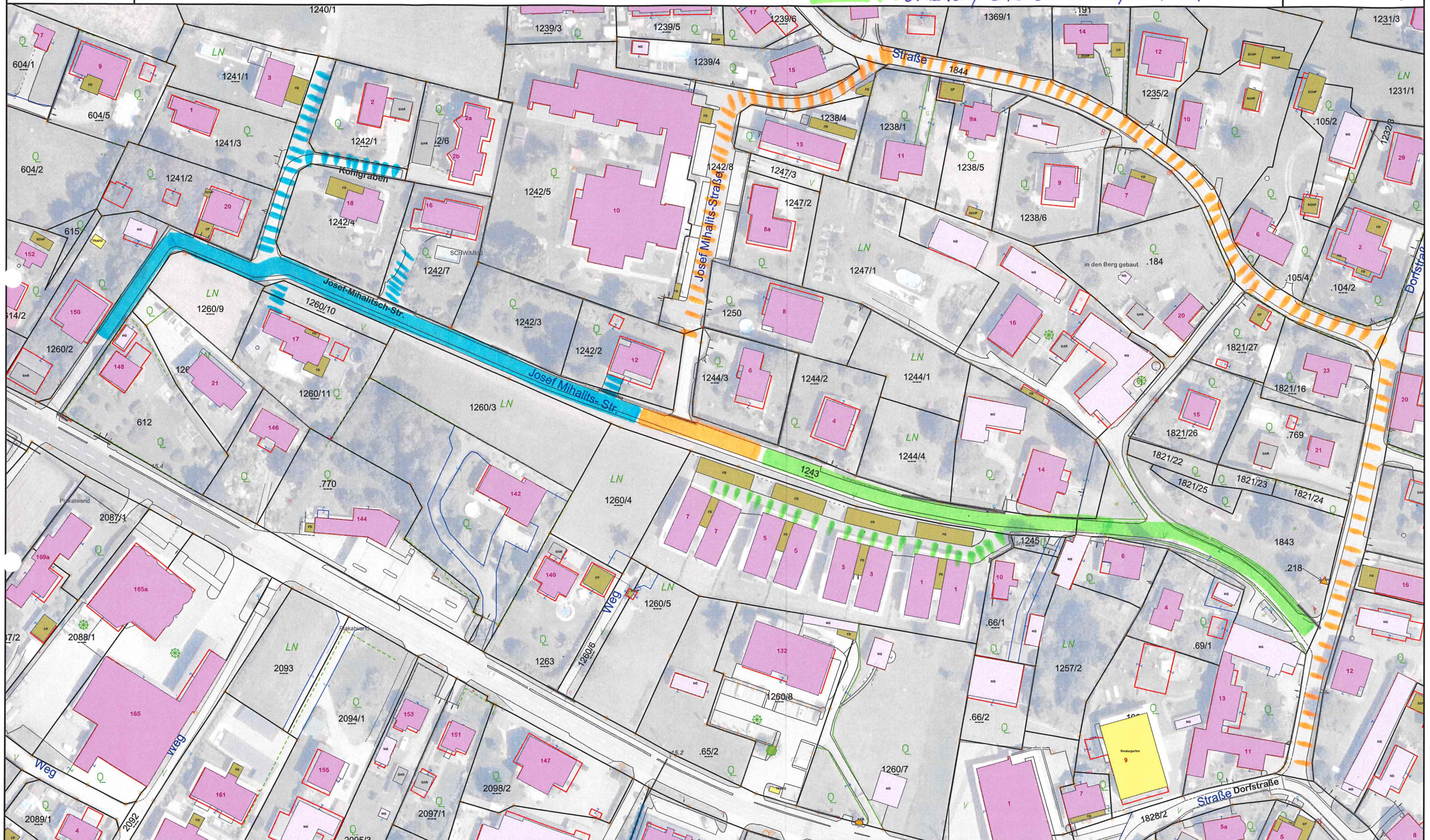

Maßstab 1 : 1.200

©BEV 2001, DKM-Datenkopie vom 01.10.2025. Für die Richtigkeit, Vollständigkeit und Aktualität der Daten wird keine Haftung übernommen. Bei Grabungsarbeiten ist in jedem Fall das Einvernehmen mit dem Leitungsbetreiber herzustellen.

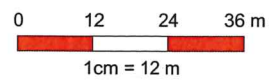

TEILWEISE SPERRF VOM 20.4.2026 BIS 05.06.2026

