Breitenauer Gemeindenachrichten

September - 5/2024

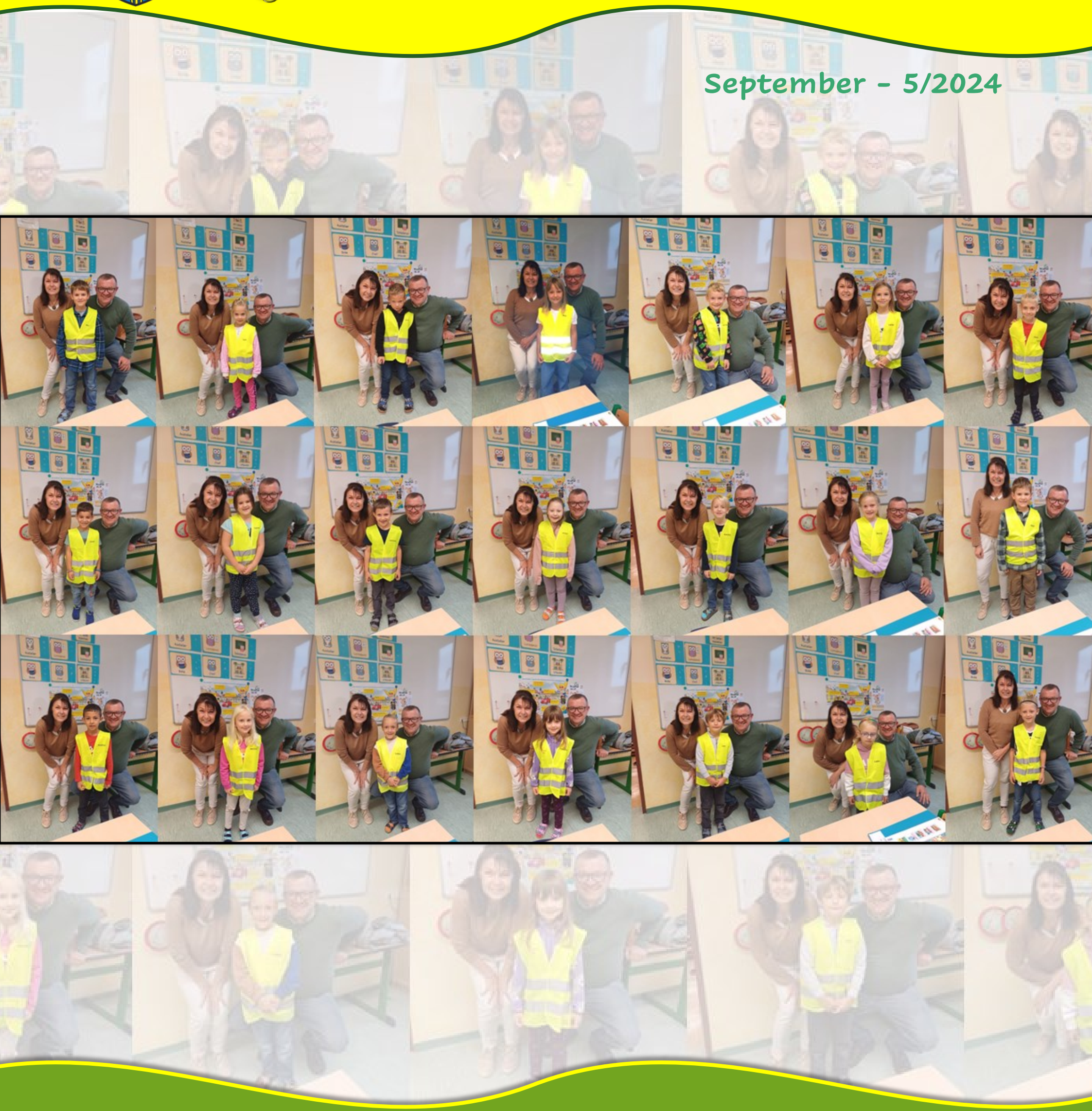

Einen schönen Schulstart an alle Schüler:innen wünschen die Gemeindebediensteten, der Gemeinderat und Ihr Bürgermeister!

Inhalt September 2024

Vorwort

Ihr Bürgermeister informiert...
Seiten 3-11

Aktuelles aus Kindergarten/Volksschule/Musikschule
Seiten 12-14

Förderung
Seiten 16-17

Vereinsseite
Seite 18

Veranstaltungskalender
Seite 19

Die „verborgenen“ Helden Breitenaus
Seiten 20-21

Notdienste - wichtige Telefonnummern
Seiten 22-23

Das war los in Breitenau
Seiten 24-28

Gesundes Breitenau
Seite 29

Kommende Veranstaltungen
Seite 30-34

Kopfarbeit - Rätsel für Alt und Jung
Seiten 36-37

Menschen aus Breitenau - Jubiläen, Geburtstage, Todesfälle
Seiten 38-41

Unser Bürgermeister unterwegs in Sachen...
Seiten 42-43

Impressum:

Herausgeber, Eigentümer und Verleger: Gemeinde Breitenau, Neunkirchner Straße 21, 2624 Breitenau. Für den Inhalt verantwortlich: Gemeindeamt Breitenau. Texte (wenn nicht bezeichnet), Zusammenstellung und Layout Barbara Haider unter Anwendung von MS Publisher .

Druck: Gemeindeamt Breitenau, Auflage: 935

www.breitenau.gv.at

Liebe Breitenauerinnen und Breitenauer!

Nach einem rekordverdächtig heißen Sommer kündigen verfärbende Blätter und abfallendes Laub langsam den Herbst an. Mit dem Ende des Sommers hat auch wieder die **Schule** begonnen – Vizebürgermeisterin Elke Schön und ich haben den 21 Kindern der 1. Klasse auch heuer wieder Warnwesten übergeben, um einen Beitrag zur Sicherheit am Schulweg zu leisten.

Apropos Schule – im Sommer wurde eine Verkehrsverhandlung für die Einrichtung einer 30km/h Zone vor Schule und Kindergarten bei der Verkehrsabteilung der BH Neunkirchen beantragt. Die Verhandlung dazu fand am 12. September statt. Die Verkehrsbehörde hat den Antrag positiv bewertet und so wird **an Schultagen vor Schule und Kindergarten eine 30 km/h Zone** errichtet. Den genauen Bereich sehen Sie im Blattinneren – die Verordnung gilt nach Aufstellung der Verkehrszeichen. Dies erfolgt nach Rücksprache mit der Straßenmeisterei Neunkirchen.

Die Oberflächenarbeiten der **Glasfaserverlegung** sind weitgehend abgeschlossen und der nächste Schritt ist die Asphaltierung der Straßen und Gehsteige, sodass noch im Herbst auch der Glasfaserausbau abgeschlossen werden kann. Wenn die eine oder andere Unannehmlichkeit die Arbeiten begleitet hat, danke ich für Ihr Verständnis für die Bauarbeiten. Ein besonderer Dank gilt den Anwohnern der **Mollramergasse**, die durch Fernwärme- und Glasfaserausbau bzw. Erneuerung der Wasserleitung und anschließender Neuasphaltierung Beeinträchtigungen über einen längeren Zeitraum hinnehmen mussten. Die Kurze Gasse wurde ebenfalls mit einem neuen Asphaltbelag versehen.

Am 11. September fand die „offizielle“ (Neu-) Eröffnung des Gastronomiebetriebes im **Steinfeld-Zentrum** statt. Ca. 250 Personen haben sich bei der Wochenteilung eingefunden! Der neue Betreiber heißt Noah Mosser und hat sich als junger, engagierter Gastronom bei uns vorgestellt. Wir wünschen ihm und seinem Team viel Erfolg im SFZ!

Eine Erfolgsgeschichte stellt auch unsere **Energiegemeinschaft** dar. Die EEG Breitenau umfasst bereits über 100 Mitglieder und ich lade Sie ein, der EEG beizutreten und so von günstigeren Strompreisen zu profitieren. Am 29. September wird ein neuer **Nationalrat** gewählt – detaillierte Informationen zur Wahl bzw. Beantragung von Wahlkarten finden Sie in dieser Ausgabe der Gemeindenachrichten.

Unsere Gemeinde ist von der großen Katastrophe, die sich in unserem Bundesland ereignet hat im Wesentlichen verschont geblieben. Ein Sturmschaden bei einem Dach und umgestürzte Bäume hielten die Kameradinnen und Kameraden unserer **Feuerwehr** dennoch auf Trab. **Danke** für Euren Einsatz und dass alle wieder gesund von den Einsätzen zurück gekehrt sind.

Zum Abschluss darf ich mich noch bei allen Vereinen, die im Sommer bei der **Ferienbetreuung** unserer Kinder mitgewirkt haben, sehr herzlich bedanken. Es wurde wieder ein abwechslungsreiches Programm geboten und wir freuen uns schon auf das nächstjährige Ferienprogramm!

Im Blattinneren finden Sie außerdem noch Informationen zu den kommenden Veranstaltungen im Herbst, wozu ich Sie sehr herzlich einladen darf.

Ihr Bürgermeister

ÖSTERREICH HILFT ÖSTERREICH

TEAM ÖSTERREICH

70. Geburtstag!

Unser Ernst Dieter feierte im August seinen 70. Geburtstag - eine Abordnung des Gemeinderates gratulierte dazu herzlich!

Stefan Hafenscherr hat das „Best Beef“

Wir sind Best Beef Hafenscherr.

Die Marke „Best Beef“ gibt es seit Juni 2024, doch die Philosophie und das Tun dahinter schon seit über 40 Jahren.

Als Familienunternehmen führen wir die langjährige Tradition des Fleischhandels fort. Begonnen hat alles mit einer tiefen Leidenschaft für Qualität und einem unermüdlichen Einsatz für das beste Produkt auf dem Tisch unserer Kunden.

Best Beef steht für eine lange Geschichte handwerklicher Fleischverarbeitung und einer Hingabe, die von Generation zu Generation weitergegeben wurde.

Bei Best Beef ist jedes Stück Fleisch nicht nur ein Produkt, sondern ein Teil der Geschichte unserer Familie, die wir gerne mir Ihnen teilen möchten.

Unser Ziel ist es, nicht nur erstklassige Fleischprodukte anzubieten, sondern auch unser Wissen und unsere Leidenschaft für das Fleischerhandwerk zu teilen. Transparenz ist uns dabei besonders wichtig.

Wir möchten, dass unsere Kunden genau verstehen woher ihr Fleisch kommt, wie es verarbeitet wird und warum es sich von anderen Produkten unterscheidet.

Wir bieten nicht nur erstklassige Fleischprodukte vor Ort bei unserem Ab Hof Verkauf, sondern auch einen bequemen Lieferservice zu Ihnen nach Hause!

Machen Sie sich selbst ein Bild davon und besuchen Sie uns bei unserem Ab Hof Verkauf, oder werfen Sie einen Blick auf unseren Onlineshop unter

www.bestbeef.at **Wir freuen uns auf Sie!**

Ab sofort gibt es im Schmankerl-Container beste Wurstware von Stefan Hafenscherr!

Zivilschutz-Probealarm am 05. Oktober 2024

Wir ersuchen Sie eindringlich, die Uferbereiche unserer Bäche und Gerinne von Bewuchs freizuhalten. Einwachsende Sträucher sollten regelmäßig zurückgeschnitten werden. Überhängende Sträucher führen zum Aufstauen des Wassers und können so kleinräumige Überschwemmungen verursachen.

Baumkontrolle

Liebe Waldbesitzer! Die Gemeinde Breitenau bittet um regelmäßige Kontrolle der Bäume neben Straßen und Wegen, vor allem an der B17. Aufgrund der immer häufiger werdenden Stürme in unserer Gegend besteht durch abbrechende Äste oder gar umfallende Bäume erhöhte Unfall– bzw. Lebensgefahr!

Ihr Bürgermeister informiert

Feuerbachabkehr

Von 12. bis 21. Oktober 2024 findet ab 08.00 Uhr die Feuerbachabkehr statt.

Es wird darauf hingewiesen, dass Strauchschnitt, Baumaterialien, etc. nicht in den Feuerbach entsorgt werden dürfen.

30er Zone bei Kindergarten und Volksschule

Unser Bürgermeister Robert Kwas hat‘s geschafft!

Er hat sich wiedermal für die Sicherheit der Kinder unserer Gemeinde eingesetzt und bei der letzten Verkehrsverhandlung am 12.09.2024 eine 30er Zone im Bereich Kindergarten bis Volksschule erkämpft!

So wird dies zukünftig ausschauen:

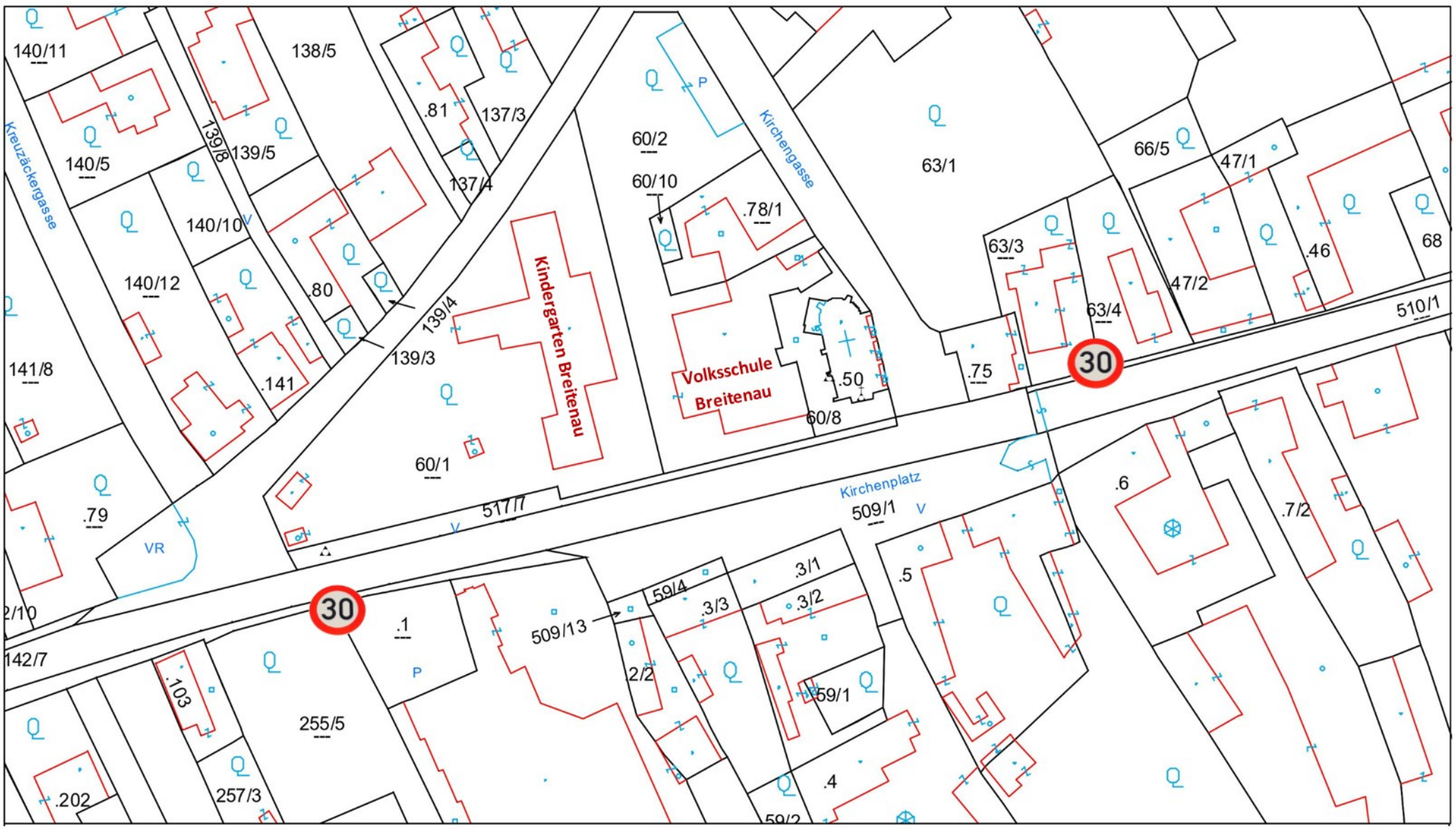

Bürgermeistersprechstunde für KINDER

Neubau Hochbehälter Lindgrub

Unter der Leitung von Obmann Bgm. Günther Stellwag investiert der WLV in die Sicherung der Wasserqualität und die Erhöhung der Versorgungssicherheit

Der in die Jahre gekommene Hochbehälter Lindgrub mit einem Fassungsvermögen von 100 m³ wird durch einen modernen PE-Rohrbehälter mit einer Kapazität von 1.200 m³ ersetzt.

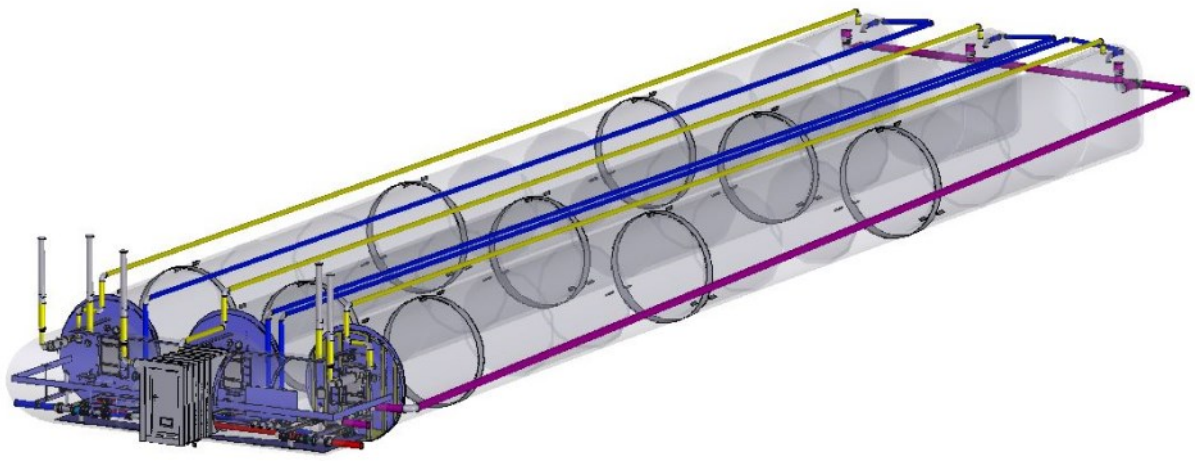

Diese Maßnahme ist ein wichtiger Schritt zur **Sicherung der Wasserqualität** und zur **Erhöhung der Versorgungssicherheit**, um den Herausforderungen durch extreme Wetterereignisse besser begegnen zu können. Der neue Behälter wird die Ortsteile Lindgrub, Natschbach und Loipersbach sowie bestehende Notwasserversorgungen für die Marktgemeinde Wartmannstetten und die Stadtgemeinde Neunkirchen versorgen. Darüber hinaus könnte auch eine Versorgung der Gemeinden Breitenau und Schwarzau am Steinfeld ermöglicht werden.

Die Bauzeit ist von 26.08.2024 bis 31.01.2025 geplant, und die Gesamtkosten belaufen sich auf zirka 1.300.000 €. Über diesen Behälter werden bis zu 8.000 Personen versorgt.

Digitale Amtstafel in Breitenau!

Der neue Vorplatz unseres Gemeindeamts kann sich sehen lassen! Seit 13. September 2024 können sich die Bürger:innen an der neuen digitalen Amtstafel über neuste Nachrichten, Veranstaltungen und Kundmachungen jederzeit informieren. Probieren Sie es aus!

Gina Glaser war die erste Breitenauerin, welche die neue Amtstafel bediente!

Fulminantes Re-Opening des Steinfeld-Zentrums Breitenau

Unter der Führung von Noah Mosser, dem neuen Pächter des Steinfeld-Zentrums, wurde vor Kurzem das Re-Opening unseres beliebten Veranstaltungshauses gefeiert.

Mit musikalischer Umrahmung konnten die zahlreichen, zufriedenen Gäste ihren herzhaften Pulled-Pork Burger, das süße Dessert oder auch einfach ein gutes Glaserl Wein genießen.

Bürgermeister Robert Kwas und Vizebürgermeisterin Elke Schön wünschten dem Jung-Gastronom alles Gute für die Zukunft. Und auf weitere so erfolgreiche „Wochenteiler“!

<u>Öffnungszeiten des Kaffeehauses:</u>

<u>September</u>: **Donnerstag 14:00 - 19:00 Uhr**

<u>Oktober</u>: **Mittwoch & Donnerstag 14:00 - 19:00 Uhr**

Für diverse Veranstaltungen wie Weihnachtsfeiern, Geburtstagspartys, Taufen, usw. in schönem Ambiente mit leckerem Essen können Sie einfach mit Herrn Mosser Kontakt aufnehmen: 0664/2001524

Nachruf Bernhard Haller

Am 29.6. erreichte uns die traurige Nachricht, dass GR a.D. Bernhard Haller verstorben ist. Bernhard Haller war vom 12.04.1980 bis 12.04.1995 ÖVP-Mitglied des Gemeinderates. Wenngleich nicht immer mit allem einverstanden, hat er durch seine konstruktive Mitarbeit für unsere Gemeinschaft sehr viel zur positiven Entwicklung von Breitenau beigetragen.

Wir werden Bernhard Haller stets ein ehrendes Andenken bewahren.

Erneuerbare-Energie-Gemeinschaft Breitenau

Eine Erfolgsstory in der Gemeinde Breitenau! Die Energie Zukunft Niederösterreich zeichnete die Gemeinde Breitenau für das Erreichen von 100 Teilnehmern und das besondere Engagement der Gemeinde aus.

Am Foto v.l.n.r. Anna Göbner von der EZN, der stolze Bgm. Robert Kwas, die Vize-Bgm. Elke Schön und Klaus Buchegger

KSM

KiGa/Schule/Musikschule

Neues aus der Volksschule

Der 02. September 2024 war ein aufregender Tag für die 21 neuen Schüler in der 1. Klasse der Volksschule Breitenau. Ihre Lehrerin, Monika Metzner, sowie die Direktorin, Birgit Tanzler, begrüßten die Tafelklassler und ihre Eltern herzlich. Die Gemeinde Breitenau wünscht einen schönen und guten Start ins Schulleben!

Unser Bürgermeister, Robert Kwas, und die Vize-Bürgermeisterin, Elke Schön hatten auch dieses Jahr wieder eine kleine Überraschung für die Tafelklassler parat.

Jedes Kind bekam eine Warnweste mit seinem Namen darauf, damit dem sicheren Schulweg nichts mehr im Wege steht.

KSM

KiGa/Schule/Musikschule

Franz Schubert Regional-Musikschule

Am 17.06.2024 haben gleich zwei Breitenauerinnen aus der Klasse von Musikschulleiterin Mag. Brigitte Böck die Übertrittsprüfung in Silber mit ausgezeichnetem Erfolg abgelegt. Nadine Eckner und Sophie Miel verstärken schon jetzt den Musikverein Breitenau tatkräftig mit ihrer Querflöte. Viel Erfolg weiterhin!

ABFALLWIRTSCHAFTSVERBAND
NEUNKIRCHEN
A-2624 Breitenau, An der B 17
☎ 02635-64751 Fax: 02635-62656
@ office@awv-neunkirchen.at
www.abfallverband.at/neunkirchen

die NÖ Umweltverbände

ABFALLWIRTSCHAFTSVERBAND
BEZIRK NEUNKIRCHEN

Gelber Sack – ab Jänner 2025 auch bei uns!

Konnten wir über 40 Jahre lang mit der Grünen Tonne eine effiziente Entsorgung und Sortierung des Wertmülls im Bezirk Neunkirchen organisieren und garantieren, sind wir ab Jänner 2025 durch das Bundesministerium, ebenso wie ganz Österreich verpflichtet, mit dem Gelben Sack zu sammeln:

Ab der letzten Entleerung der Grünen Tonnen im Dezember 2024 ist daher von den Haushalten schon der Gelbe Sack zu verwenden, sodass es keine Übergangslücke gibt. In fast allen Gemeinden werden die jetzigen Grünen Tonnen zu Restmülltonnen umfunktioniert - in jeder Gemeinde der Gelbe Sack für Verpackungen eingeführt. Lediglich im großvolumigen Wohnbau ab sechs Wohneinheiten werden Gelbe Tonnen aufgestellt, da die Müllsammelräume nur begrenzt Platz für Säcke bieten. Einfamilienhäuser bekommen ausschließlich Gelbe Säcke zur Verfügung gestellt.

„Der Abfallwirtschaftsverband hat sich diese Umstellung nicht ausgesucht, hat sie aber per Gesetz zu vollziehen und zu organisieren. Wir bitten daher alle Bürger des Bezirks Neunkirchen, diese Umstellung positiv zu sehen und so gut es geht daran mitzuarbeiten. Recycling ist für unsere Umwelt wichtig und unablässig, daher müssen wir uns an diesem Prozess beteiligen“, so Verbandsobmann Bgm. Engelbert Pichler.

Ab dem nächsten Jahr muss zuhause entschieden werden, ob eine Verpackung recycelt werden kann oder doch Material für den Restmüll ist. „Hierbei ist es ganz wichtig, dass sämtlicher Müll, der in den Gelben Sack gehört, auch wirklich dort hineingeschmissen wird“, gibt Obmann-Stellvertreterin Bgm. Kögler die Devise vor. „Denn nur so können die Kosten niedrig gehalten werden und möglichst viele Rohstoffe landen im stofflichen Recycling.“

Ein weiterer wichtiger Aspekt ist, dass die Säcke kostenlos sind. Eine Rolle zu 13 Stück bekommt jeder Haushalt pro Jahr zugeteilt. Sollten mehr Säcke benötigt werden, so können diese kostenlos am Gemeindeamt abgeholt werden.

Konkret sollen in den Gelben Sack folgende Abfälle geschmissen werden:

- Verpackungen aus Kunststoff: Kanister, Shampooflaschen, Spülmittelflaschen, Fleisch- und Wurstverpackungen
- Verpackungen aus Metall: Konservendosen, Senftuben, Marmeladedeckel, Kronkorken
- Verpackungen aus Materialverbund: Chipssackerl, Kaffeeverpackungen, …
- Verpackungen aus Styropor, Holz und Keramik

Genaue Trennliste

Diese Tonnen oder Säcke wird es nächstes Jahr im Bezirk Neunkirchen für JEDEN Haushalt geben.

Förderung

BILDUNG KOSTET GELD

Die Situation in Österreich zeigt, dass 2021 368.000 Kinder und Jugendliche unter 18 Jahren armuts– und ausgrenzungsgefährdet waren. Dies entspricht einem Ausgrenzungs– und Armutsgefährdungsrisiko von 23%.

Armutsbetroffene Kinder und Jugendliche leben in kleinen, überbelegten Wohnungen, die sich auf ihre Lernumgebung auswirken. In Österreich ist Schule nicht kostenfrei, da Eltern laut einer Studie der Arbeiterkammer aus dem Jahr 2021 pro Kind und Schuljahr mit Schulkosten bis zu 1.468 Euro rechnen müssen.

DER BILDUNGSFONDS

Ziel des Volkshilfe-Bildungsfonds in Kooperation mit der Gemeinde Breitenau ist es, Kindern die Teilhabe in der Gesellschaft zu ermöglichen. Kinder sollen unabhängig vom Einkommen der Eltern an bildungsfördernden Aktivitäten teilnehmen können. Dafür setzt sich auch die Gemeinde Breitenau ein und möchte im Rahmen dieses Bildungsfonds armutsbetroffene Kinder und Jugendliche sowie junge Erwachsene auf deren Bildungsweg unterstützen.

Wer wird gefördert?

Armutsbetroffene Kinder und Jugendliche bis zur Volljährigkeit sowie junge Erwachsene bis zum Abschluss der Ausbildung. Die Armutsbetroffenheit errechnet sich am Haushaltseinkommen, sofern dieses unter den jeweiligen, jährlich angepassten, Richtsätzen laut EU-SILC-Zahlen liegt.

Haushaltsgröße	Nettoeinkommen
1 Erw. + 1 Kind	EUR 1.810
1 Erw. + 2 Kinder	EUR 2.228
1 Erw. + 3 Kinder	EUR 2.646
2 Erw. + 1 Kind	EUR 2.506
2 Erw. + 2 Kinder	EUR 2.924
2 Erw. + 3 Kinder	EUR 3.341

Was wird gefördert?

Schulkosten

- Kosten für Unterrichtsmaterialien
- Schulbezogene Veranstaltungen
- Ausgaben für Home Schooling
- Laptop/PC
- Unterstützung für Kinder mit erhöhtem Förderbedarf

Außerschulische Aktivitäten

- Sprach-, Musik-, Kunst-, und Sportkurse
- Außerschulische Bildung (Nachhilfe, Förderkurse)
- Nachmittagsbetreuung

Mein Weg zur Förderung!

Antragsformular vollständig ausfüllen (unter kinderarmut-abschaffen.at/Angebot)

Nachweise beilegen

- Nachweis über Haushaltseinkommen
- Nachweis über die Kosten

An die Volkshilfe schicken

Volkshilfe Niederösterreich, Grazer Straße 49-51, 2700 Wiener Neustadt

Die Volkshilfe prüft die Anträge.

Wenn etwas fehlt, bekommen Sie Bescheid. Nach positiver Prüfung wird das Geld überwiesen.

In Kooperation

mit der Gemeinde

Breitenau

V

Vereinsseite

Pro Musica
Gesangverein Breitenau

Konzert
„Heal the world“

Eine fantastische Erzählung
begleitet von Liedern die berühren!

5.Oktober 2024

19 Uhr Breitenau
Steinfeldzentrum

Saaleinlass: 18 Uhr
Kartenvorverkauf:€ 13,-
Abendkasse: €15,-

HALLER & Partner
Ihr Installateur
2624 Breitenau
Neunkirchner Straße 50
Tel. u. Fax: 02635 / 657 54
Mobil: 0664 / 310 53 58
email: office@haller-partner.at

SCHWARTZ
HOTEL-RESTAURANT
WWW.HOTEL-SCHWARTZ.AT

SCHUHHAUS RAX
Manfred Knöbel
2620 Neunkirchen
Wiener Straße 7
Tel. 02635/64354
ÖFFNUNGSZEITEN: Mo-Fr 8.30-12 und 13-18, Sa 8.30-12 Uhr
www.schuhhaus-rax.at

Ihr kompetentes Musikhaus
HOBEK – MUSIK
A-2700 Wiener Neustadt FISCHAMMER Zubringerstraße 18-24 OG 1105
HOTLINE: 0676 / 30 89 770 www.hobek-musik.at

HEMMER
MAUERWERKSTROCKENLEGUNG
Gerne übernehmen wir das!
Kontaktieren Sie uns:
02168/630 53

Wir verbinden Technik, Sicherheit und Komfort!
www.HADL.at
Alarmtechnik
ALARMANLAGEN
VIDEOÜBERWACHUNG
ZUTRITTSKONTROLLE
2624 Breitenau/Stfd.
Neunkirchner Str. 67
Tel.: 0650/6331001
info@hadl.at
www.hadl.at

Bei uns ist immer was los – Vorschau auf zukünftige Veranstaltungen:

Datum	Veranstaltung	Ort
05.10.2024	Konzert Gesangverein Pro Musica	Steinfeld-Zentrum
06.10.2024	Erntedankfest	Pfarrk. Schwarzau/Stf.
09.10.2024	Wochenteilung	Steinfeld-Zentrum
19.10.2024	Hubertusmesse	Föhrenwald
25.10.2024	30 Jahre Steinfeld-Zentrum - Heuriger mit „der lustige Hermann“	Steinfeld-Zentrum
26.10.2024	Festveranstaltung anl. 30 Jahre SFZ - anschließend Konzert A3 Filterlos	Steinfeld-Zentrum
27.10.2024	Kürbisschnitzen Kinderfreunde	FF-Haus
01.11.2024	Hl. Messe und Kranzniederlegung Kriegerdenkmal	Filialkirche Breitenau
06.11.2024	Wochenteilung	Steinfeld-Zentrum
08.11.2024	Andrew Young & Band	Steinfeld-Zentrum
16.11.2024	Herbstkonzert Musikverein Breitenau	Steinfeld-Zentrum
29.11.2024	Blutspenden	FF-Haus

Veranstaltungen

Viel Spaß bei unseren zahlreichen Veranstaltungen!

Unser erster „verborgener“ Held

Verborgene Helden

Für den Auftakt unserer neuen Serie wählte Bürgermeister Robert Kwas den 91-jährigen Johann Hatzl, der vor allem viel Handwerkliches für den Ort gemacht hat.

Herr Hatzl feierte bereits seinen 91. Geburtstag - aber das Alter sieht man ihm bei Weitem nicht an.

Bürgermeister Robert Kwas und Tanja Barta von der NÖN Neunkirchen waren an seinem Geburtstag bei ihm zu Gast. Er präsentierte voller Stolz seine Kunstwerke, die er selbst herstellt. Die Liebe zum Handwerk entdeckte Herr Hatzl bereits mit 7 Jahren. Neben kleineren Laubsägearbeiten baut der Breitenauer auch Krippen oder kleine Kirchen. Fertige Werke werden dann teilweise an die Pfarre sowie an die Gemeinde verschenkt, wie zum Beispiel die zwei Holzbänke, welche am Holzbauerweg und am Freyfeldweg zur Rast einladen.

Wenn zu Halloween die Kinder anläuten, dann gibt es anstelle von Süßigkeiten, kleine Holzarbeiten des 91-Jährigen zum Aussuchen, über die sich die jungen Breitenauer:innen Jahr für Jahr freuen.

Dass er seine Werke unentgeltlich an andere weitergibt, macht Herrn Hatzl für uns zum ersten „verborgenen“ Helden Breitenaus. Man kann seine Leidenschaft und Freude in seinen Werken erkennen und dass es nicht ums Geschäft und Geld geht. Weiter so, lieber Herr Hatzl!

Tagelang baut Herr Hatzl an seinen Holzkirchen

Bgm. Robert Kwas war von den Wanderstöcken, aber auch von allen anderen Werken von Johann Hatzl begeistert

Kennst du einen „verborgenen Helden“?

Die Gemeinde Breitenau sucht deinen „verborgenen“ Helden oder deine „verborgene“ Heldin!

Es gibt so viele Breitenauer:innen, welche sich für ihre Gemeinde, ihren Verein oder einfach für die Menschen um sich herum aufopfern ohne viel dafür zu erwarten. Wir denken, dass diese „verborgenen“ Helden auch einmal in den Vordergrund gerückt werden und Anerkennung für ihre Leistungen erhalten sollten.

Wenn du also einen dieser Menschen kennst und überzeugt bist, dass er/sie ein „verborgener“ Held ist, dann schicke bitte folgende Angaben an b.haider@breitenau.gv.at:

- Wie heißt dein „verborgener“ Held/deine „verborgene“ Heldin?
- Was macht denjenigen/diejenige für dich zum Helden/zur Heldin?
- evtl. Alter
- evtl. ein Foto

Dein Held/deine Heldin wird dann in einer der nächsten Breitenauer Gemeindenachrichten aus dem Verborgenen geholt.

Nutze die Chance einfach mal ordentlich DANKE zu sagen!

Ärzte-/Apothekennotdienst

Notdienste

Allgemeinmediziner:

13. Oktober	**Dr. Michael HANDLER** Puchberger Straße 36, 2732 Willendorf	+43 2620 33860
01. November	**Dr. Michael HANDLER** Puchberger Straße 36, 2732 Willendorf	+43 2620 33860
17. November	**Dr. Michael HANDLER** Puchberger Straße 36, 2732 Willendorf	+43 2620 33860

Der kassenärztliche Wochenend- und Feiertagsdienst umfasst ausschließlich die Zeit von 08.00 Uhr bis 14.00 Uhr. Außerhalb dieser Zeiten wenden Sie sich bitte telefonisch an die Gesundheitshotline **1450**, in lebensbedrohlichen Situationen an die Rettung **144** und in der Nacht an den NÖ Ärztedienst **141**.

Zahnärzte:

28./29. September	**Dr. Johannes REISNER** Mautweg 2/7, 2630 Ternitz	+43 2630 34421
05./06. Oktober	**Dr. Stefan SCHRAGL** Schwarzottstraße 2a, 2620 Neunkirchen	+43 2635 61761
12./13. Oktober	**Dr. Alexander PUCHNER** Hauptplatz 8-9, 2620 Neunkirchen	+43 2635 71100
19./20. Oktober	**DDr. Andras VEGH** Triesterstraße 47, 2620 Neunkirchen	+43 2635 62257
26./27. Oktober	**Dr. Martina TISCHLER** Alleegasse 54, 2823 Pitten	+43 2627 82786

Der Zahnärztenotfalldienst beginnt jeweils um 09.00 Uhr früh und endet um 13.00 Uhr.

Notrufnummern/wichtige Telefonnummern:

Feuerwehr	122	**Vergiftungszentrale**	+43 1 406 43 43
Polizei	133	**Notrufdienst für Kinder und Jugendliche**	147
Ärztenotdienst	141	**Augen Ambulanz des LK Wr. Neustadt**	+43 2622 9004-12105
Rettung	144	**Derma Ambulanz des LK Wr. Neustadt**	+43 2622 9004-12305
Notruf bei Gas-gebrechen	128	**Gyn. Ambulanz des LK Wr. Neustadt**	+43 2622 9004-12410
Bergrettung	140	**HNO-Ambulanz des LK Wr. Neustadt**	+43 2622 9004-12505
Telefonseelsorge	142	**Kinderambulanz des LK Wr. Neustadt**	+43 2622 9004-12905

Apotheken-Notdienst:

28./29. September	**Apotheke zum Heiligen Leopold** Holzplatz 8, 2620 Neunkirchen	+43 2635 62441
04. Oktober	**Apotheke zum Heiligen Leopold** Holzplatz 8, 2620 Neunkirchen	+43 2635 62441
05./06. Oktober	**Apotheke zur Madonna** Krinningergasse 17, 2620 Neunkirchen	+43 2635 62672
05./06. Oktober	**Stadtapotheke Gloggnitz** Hauptstraße 29, 2640 Gloggnitz	+43 2662 42252
11. Oktober	**Apotheke zur Madonna** Krinningergasse 17, 2620 Neunkirchen	+43 2635 62672
11. Oktober	**Stadtapotheke Gloggnitz** Hauptstraße 29, 2640 Gloggnitz	+43 2662 42252
12./13. Oktober	**Apotheke Wimpassing** Bundesstraße 30, 2632 Wimpassing	+43 2630 30936
18. Oktober	**Apotheke Wimpassing** Bundesstraße 30, 2632 Wimpassing	+43 2630 30936
19./20. Oktober	**Apotheke zum Heiligen Peter und Paul** Hauptstraße 12, 2630 Ternitz	+43 2630 38235
25. Oktober	**Apotheke zum Heiligen Peter und Paul** Hauptstraße 12, 2630 Ternitz	+43 2630 38235
26./27. Oktober	**Merkur-Apotheke** Am Spitz 5, 2620 Neunkirchen	+43 2635 69632
01. November	**Merkur-Apotheke** Am Spitz 5, 2620 Neunkirchen	+43 2635 69632
02./03. November	**Apotheke Alpenland** Franz Samwald-Straße 28, 2630 Pottschach	+43 2630 37244
02./03. November	**Apotheke zum hl. Georg** Eduard Huebmer-Gasse 164, 2823 Pitten	+43 2627 82288
08. November	**Apotheke Alpenland** Franz Samwald-Straße 28, 2630 Pottschach	+43 2630 37244
08. November	**Apotheke zum hl. Georg** Eduard Huebmer-Gasse 164, 2823 Pitten	+43 2627 82288
09./10. November	**Apotheke zum Heiligen Leopold** Holzplatz 8, 2620 Neunkirchen	+43 2635 62441
15. November	**Apotheke zum Heiligen Leopold** Holzplatz 8, 2620 Neunkirchen	+43 2635 62441
16./17. November	**Apotheke zur Madonna** Krinningergasse 17, 2620 Neunkirchen	+43 2635 62672
16./17. November	**Stadtapotheke Gloggnitz** Hauptstraße 29, 2640 Gloggnitz	+43 2662 42252

ASKÖ Breitenau - Steinfeldtrophy

Eine turbulente und ereignisreiche Woche in Breitenau! Waren es im letzten Jahr die leichten Schauer und schweren Regengüsse die Spielern und Organisatoren zu schaffen machte, so war es dieses Jahr die große Hitze. Aber man darf nicht jammern!

Die durchwegs perfekte Organisation mit rund 30 Helferlein pro Tag sollte noch einmal besonders hervorgehoben werden; die vielen Stunden des Grübelns und Überlegens der Turnierleitung Wochen vor dem eigentlichen Spektakel haben sich voll ausgezahlt.

Der Abschluss am Samstag, 27.07.2024, mit der One-Point-Challenge setzte der gesamten Veranstaltung noch ein Krönchen auf.

Herzlichen Dank für diese großartige Veranstaltung!

Das war los...

Ferienspiel Gemeinde

Tag 1: Kinderfreunde - Kreativ im Park:

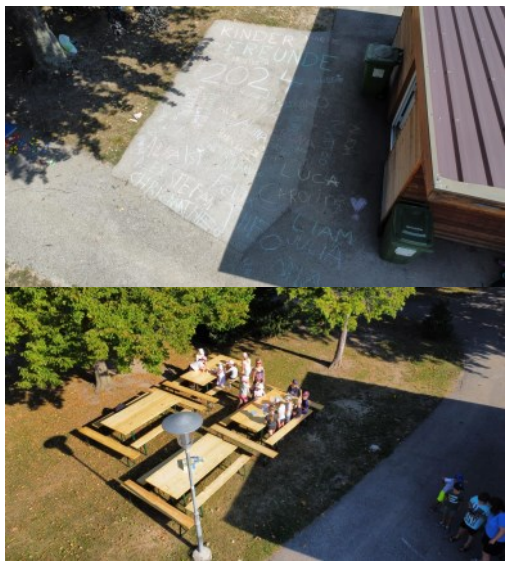

Tag 2: Bauernbund - Landwirtschaftliche Fachschule Warth:

Tag 3: Gemeinde - Hohe Wand:

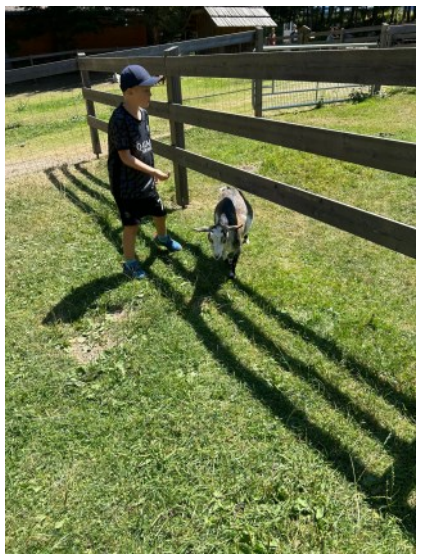

Tag 4: Musikverein - Tag der Musik:

Tag 5: Feuerwehr - Kamele und Abschluss:

Das war los...

Ein riesengroßes Dankeschön an alle Vereine die immer wieder ein tolles Programm auf die Beine stellen! Wir freuen uns schon aufs nächste Jahr!

ASKÖ Breitenau KIDS-SPORT-SOMMERCAMP

Eine ganze Woche lang durften die Trainer, Organisatoren und Helfer in glückliche Kindergesichter blicken.

Groß und Klein hatten jeden Tag sehr viel Spass. Auf ein wiederum unfallfreies Kids-Sport-Camp im nächsten Jahr!

ASKÖ Breitenau - Beachvolleyball Juxturnier

Das heurige Beachvolleyball Juxturnier des ASKÖ Breitenau ging mit einigen witzigen Handicaps und spannenden Spielen über die „sandige“ Bühne. Mit 17 Mannschaften war es dieses Jahr eines der bestbesuchtesten Turniere in unserem „Sandkasten“.

Hoffentlich gibt es nächstes Jahr wieder ein Turnier mit tollen Spielern, gemütlichen Leuten, lauter Musik und ordentlich viel Sonnenschein!

Kinderfreunde Breitenau – Falkencamp

Am 16. August 2024 fand das nunmehr traditionelle FalkenCamp der Kinderfreunde Breitenau statt. Um 9:00 Uhr ging es los mit dem Fahrrad nach Wartmannstetten zu Natur macht Sinn. Alle Kinder konnten Klettern oder Teamspiele machen. Um ca. 16:00 Uhr ging es bei leider strömendem Regen zurück nach Breitenau. Die Kids konnten sich dann noch im Steinfeld-Zentrum bei einer Pizza aufwärmen, doch musste danach leider aufgrund des vielen Regens das Camp abgebrochen werden.

Am nächsten Tag in der Früh hat sich aber der Großteil der Gruppe wieder getroffen, gemeinsam gefrühstückt und sich bei ein bisschen „nassem“ Morgensport ausgepowert. Wir hoffen, dass die Kinder nächstes Jahr von Regen verschont bleiben! Aber für alle Teilnehmenden war es trotzdem ein gelungenes (unterbrochenes) Wochenende.

D

Das war los...

Gesundes Breitenau

DISTANZ: 4,8 km/6.860 Schritte

START: Kirchenplatz 8, 2624 Breitenau

WEGFÜHRUNG:
Kirchenplatz – Neunkirchnerstraße in Richtung Westen – rechts abbiegen in die Mollramergasse – links abbiegen in die Hohe Wand-Gasse – erneut links abbiegen in die Neunkirchner Straße 63 – links abbiegen in die Alte Landstraße – Am Stadtweg – rechts abbiegen in die Pappelgasse – über die Brunnengasse und Schwarzauer Straße zur Birkengasse – weiter über die Leeberfeldgasse und Schwarzer Weg zur Fabriksstraße – dieser bis zur Neunkirchnerstraße folgen – links abbiegen und zurück zum Kirchenplatz

DAUER: ca. 1 ¼ Stunden

HIGHLIGHTS:
- Ortskirche mit Storchennest
- Türkenkreuz (Ecke Neunkirchnerstraße-Mollramergasse)
- Franzosenkreuz (Alte Landstraße)
- Mariensäule (beim Park)
- Spielplatz (im Park)

www.noetutgut.at

„Tut gut!"-Schritteweg erstrahlt in neuem Glanz

In unserer Gemeinde gibt es einen „Tut gut!"-Schritteweg, der die Bevölkerung zu mehr Alltagsbewegung motivieren soll. Die Einstiegstafeln wurden nun von „Tut gut!" erneuert und bieten ab sofort einen übersichtlichen Streckenplan mit Wegführung.

Die „Tut gut!"-Schrittewege in Niederösterreich erfreuen sich großer Beliebtheit und sind bereits in über 230 „Gesunden Gemeinden" zu finden. Um den Nutzerinnen und Nutzern die tägliche Gehrunde schmackhaft zu machen, ist eine gute Beschilderung und eine übersichtliche Einstiegstafel mit allen wichtigen Streckendaten eine wesentliche Voraussetzung. Und diese wurde nun von „Tut gut!" neu gestaltet. Da die Nachhaltigkeit dabei eine große Rolle spielt, wurde die Einstiegstafel nicht getauscht, sondern mit einer Folie überklebt.

Wie wichtig es ist, regelmäßig Bewegung zu machen, zeigt sich leider oftmals erst dann, wenn der Schuh gesundheitlich drückt. Schlafstörungen, Rückenschmerzen, erhöhte Blutzuckerwerte, Übergewicht oder Bluthochdruck, sind mögliche Auswirkungen, die zu Beschwerden führen – und diese kennen viele Menschen bedauerlicherweise nur zu gut. Das Positive: Jede und jeder von uns hat die eigene Gesundheit zu einem Großteil selbst in der Hand: Denn es gibt kein Medikament auf der Welt, das so vielfältig und zugleich effektiv wirkt, wie regelmäßige Bewegung. Und noch etwas Wichtiges: Es ist nie zu spät dafür, damit zu beginnen und den inneren Schweinehund auf Touren zu bringen! In diesem Sinne:

Viel Spaß beim Bewegen!

BREITENAU

Die Gemeinde Breitenau lädt zu

BREITENAU

30

30 Jahre

SfZ - Breitenau

25.-26.10.24

Fotoausstellung an beiden Tagen

Kinderprogramm am Samstag

Heuriger mit Live-Musik am Freitag

A3-Filterlos am Samstag

30 Jahre SfZ - Breitenau

Freitag, 25.10.2024

14⁰⁰ Uhr

Beginn der Ausstellung im Foyer des Steinfeld-Zentrums

14³⁰ Uhr

Feierliche Eröffnung der Ausstellung durch Bgm. Robert Kwas mit dem Musikverein Breitenau

16⁰⁰ Uhr - ca. 19⁰⁰ Uhr

„SFZ-Heuriger“ mit Unterhaltung von „Der lustige Hermann“

Samstag, 26.10.2024

14⁰⁰ Uhr

Beginn der Ausstellung im Foyer des Steinfeld-Zentrums

15⁰⁰ Uhr - 16⁰⁰ Uhr

Zauberer

16⁰⁰ Uhr - 17⁰⁰ Uhr

Luftballonkünstlerin und Zuckerwatte für die Kinder

19³⁰Uhr

Konzert „A3 Filterlos“

22⁰⁰ Uhr

Musikalischer Ausklang mit DJ Fenzilito

30 Jahre SFZ - Breitenau

Der lustige Hermann

30

25.10.2024

16:00 Uhr

Steinfeld-Zentrum

Breitenau

Hol dir deine Heurigen-Jause und trainiere deine Lachmuskeln!

Tischreservierung unter:
0664/200 15 24

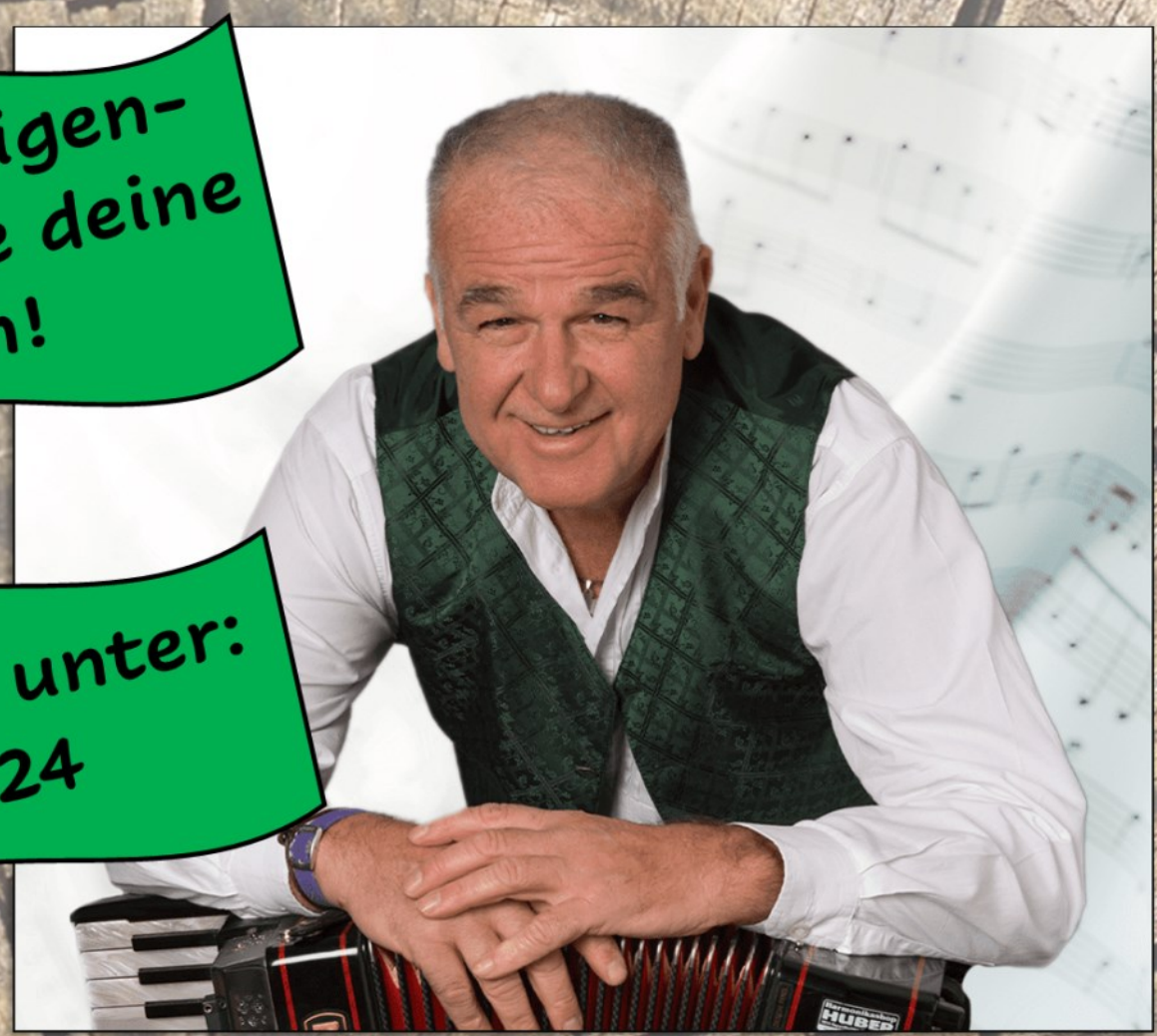

Breitenau/Steinfeld-Zentrum

26.10.2024 / 19^{30}

Hits von:

Rainhard Fendrich

Wolfgang Ambros

und

Georg Danzer

Ticket
inkl. Begrüßungsgetränk
EUR 25,-

100% live

100% filterlos

Ticketverkauf ab 02.09.2024:

www.breitenau.gv.at oder
Gemeindeamt Breitenau oder
www.oeticket.com

ANDREW
YOUNG
& Band
I`m from Liverpool
30 Jahre
SfZ - Breitenau
a tribute to
the music of
THE
BEATLES
Breitenau / Steinfeld-Zentrum
08.11.2024 / 20h
Ticketverkauf:
Ticketshop auf www.breitenau.gv.at oder
am Gemeindeamt Breitenau oder
www.oeticket.com
AKG

Witze, Witze, Witze...

Die Schüler schreiben eine Klassenarbeit. Das Thema lautet: "So stelle ich mir die Arbeit eines Chefs vor." Während alle fleißig schreiben, guckt Tommi in die Luft. "Warum fängst du nicht an?", fragte die Lehrerin. Tommi sagt:" Ich warte auf meine Sekretärin!"

Der Tim kommt nach Hause von der Schule und sagt dem Vater: "Ich habe heute als einziger aufgezeigt!" "Was war die Frage?" "Wer hat die Aufgabe vergessen?"

Der Lehrer erzählt den Kindern: "Der Mensch kann also mit der Nase riechen, mit den Füßen laufen, mit dem Mund reden und mit den Händen arbeiten." Meldet sich aufgeregt Fritzchen. "Ja, Fritzchen, was möchtest du sagen?" "Das ist aber bei dem Herrn Meier, der neben uns wohnt, ganz anders. Bei dem riechen die Füße, läuft die Nase, arbeitet das Mundwerk und reden tut der mit den Händen!"

Lehrerin: "Ali, sag einen Satz!" "Mein Vater hat großes Dönerstand." "Sehr gut Ali, und jetzt mach aus diesem Satz eine Frage!" "Mein Vater hat großes Dönerstand, verstehst?"

Der Lehrer gibt die Hausarbeiten zurück. "Lisa, du musst deinen Aufsatz noch einmal schreiben, und zwar so, dass es auch ein Dummer versteht." "Gut, Herr Lehrer! Aber können Sie mir vorher vielleicht sagen, welche Absätze Sie nicht verstanden haben?"

Rätselspaß für Jung und Alt!

Kopfarbeit

K

Hunderasse
Geistlicher
Versteigerungen
ein Bundesland (Abk.)
Kerbtiere, Insekten
Frauenkleidungsstück
Fluss durch Lüttich
anhänglich
Kater in der Fabel
niederländisch: eins
chinesische Dynastie
indischer Bundesstaat
generell
Schrott
rasender Beifall
kurz für: eine
Nase der Elefanten
Kraftwerktyp (Abk.)
Dunkelheit
4
Luftfahrzeug
Wikingerführer
Hanfabfall
kurz für: zu der
Radmittelhülse
1
Volksgruppe der Mayas
griech. Name der Aurora
kleine Sundainsel
anregen
Freikörperkultur
süddeutsch: Hausflur
Käsesorte
Fremdwortteil: nicht
afrikanische Kuhantilope
innerhalb
andere Bez. für Amerika (2 W.)
kleiner Junge (Kosewort)
germanischer Gott des Lichts
Stadtkern von Paris
iranisch-kaukas. Spießlaute
6
bestimmter Artikel
französisch: Wasser
3
2
geweihter Osterzweig
Kristalle
von Sinnen
binär
Fruchtbrei
10
Bauabfall
Schluss
zartrot
persönliches Fürwort
englisch: nach, zu
Vorschlag zur Abhilfe
und so weiter (latein. Abk.)
Strandwegerich
Zarenname
Fremdwortteil: mittel
deutsch-franz. TV-Sender
Zank, Unfrieden (ugs.)
Kolloid
weibl. Märchengestalten
5
8
Teufelsrochen
Vorname von US-Filmstar Gibson
englisch: Zeh
Einschüchterung
Titelfigur bei Brecht (Arturo)
engl. Fährhafen
9
englisch: bei
grüner Tee
dt. Kirchenreformator
Ausschneidewerkzeug
7
Umlaut
gefallsüchtig
Handwerkergerät

1	2	3	4	5	6	7	8	9	10

Kinderkreuzworträtsel

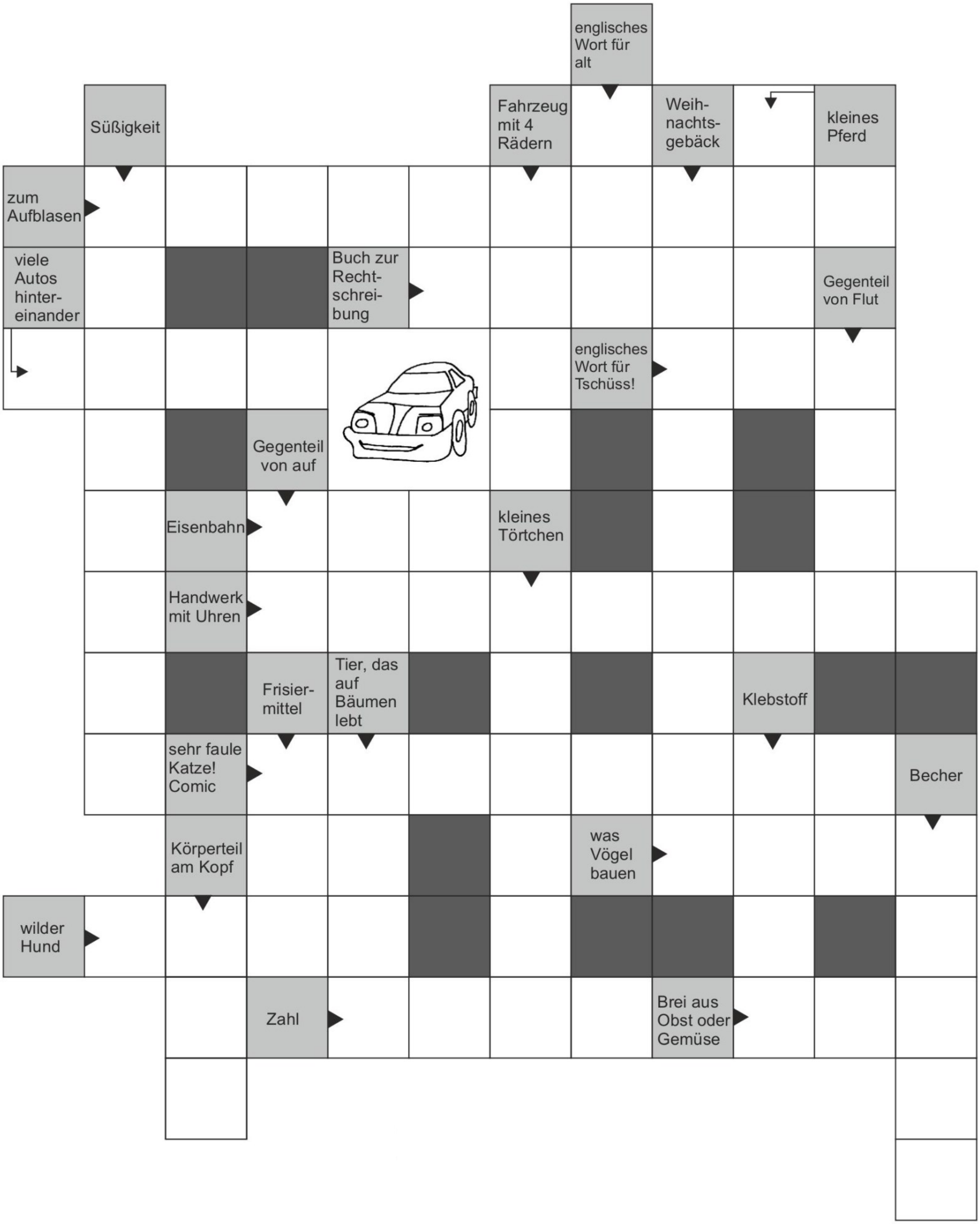

Vor den Vorhang

„Jeder, der sich die Fähigkeit erhält, Schönes zu erkennen, wird nie alt werden.“

(Franz Kafka)

Menschen aus Breitenau

60.

Jutta Lechner
Gabriele Rosenbüchler
Norbert Wiedner
Siegfried Schmahel

70.

Manfred Mayer
Franz Stocker
Dieter Ernst
Rosemarie Streng
Elfriede Hofer

75.

Günter Kwas
Gerhard Eidler

85.

Rosa Kapfenberger

87.

Hermann Fertschak

88.

Franz Weißenbacher

91.

Johann Hatzl

„Liebe ist die gemeinsame Freude an der wechselseitigen Unvollkommenheit."
(unbekannt)

Silberne Hochzeit

Sonja und Michael Beisteiner
Susanne und Peter Fuchs

Goldene Hochzeit

Gabriele und Matthias Egresits

Vor den Vorhang

Diamantene Hochzeit

Brigitte und Walter Fasching

„Alles hat seine Zeit. Eine Zeit der Freude, eine Zeit der Stille, eine Zeit des Schmerzes und der Trauer und eine Zeit der Erinnerung.“ **(unbekannt)**

Wir trauern um

Bernhard Haller
Josef Deix
Helga Grill

Menschen aus Breitenau

Kathrin und Marius mit ihrer entzückenden Mariella

„Klein und Fein“-Inhaberin Phyllis mit ihrem Markus und deren zuckersüßen Amelie

Sabrina und Franz mit Tochter Madlen und Zwergi Theo

„Wenn aus Liebe Leben wird, erhält das Glück einen Namen."

(unbekannt)

Mädchen

Valentina Maier
Malia Wagner
Valeria Unger

Jungen

Emil Schruf
Marco Mader

Unser Bürgermeister unterwegs in Sachen „Nationalratswahl 2024“

Bei einer Nationalratswahl werden **183 Abgeordnete** für den Nationalrat gewählt.

Aktiv wahlberechtigt sind Österreicherinnen und Österreicher, die spätestens am Tag der Nationalratswahl (29. September 2024) 16 Jahre alt werden.

Aktiv wahlberechtigt heißt, dass man in Österreich wählen darf.

Passiv wahlberechtigt sind Österreicherinnen und Österreicher, die spätestens am Tag der Nationalratswahl 18 Jahre alt werden. Die Personen müssen am Stichtag (9. Juli 2024) die österreichische Staatsbürgerschaft haben. Passiv wahlberechtigt heißt, dass man in Österreich gewählt werden kann.

Österreich ist für die Nationalratswahl in 9 Landeswahlkreise eingeteilt. Jedes Bundesland ist ein Landeswahlkreis. Die 9 Landeswahlkreise sind in 39 Regionalwahlkreise untergliedert. In jedem Bundesland gibt es einen eigenen Stimmzettel.

In Österreich wählen Sie eine Partei.

Sie können dazu bei dieser Partei auch noch Vorzugsstimmen vergeben. In Österreich muss eine Partei 4 % aller gültigen Stimmen erzielen, damit sie Mandate im Nationalrat bekommt.

Briefwahl

Wenn Sie am Wahltag nicht in Ihr Wahllokal gehen können, können Sie Ihr Wahlrecht mit Briefwahl ausüben.

Sie brauchen dafür eine Wahlkarte. Die Gemeinde, in der Sie Ihren Hauptwohnsitz haben, ist dafür zuständig.

Sie können die **Wahlkarte** schriftlich bis zum **25. September 2024**

- per E-Mail
- mit der Post
- über Internetseiten oder
- über die App „Digitales Amt“

beantragen.
Persönliche Beantragung am Gemeindeamt bis 27.09.2024, 12 Uhr möglich!

Wie funktioniert die Briefwahl?

- Nehmen Sie den amtlichen Stimmzettel und das blaue Wahlkuvert heraus.
- Füllen Sie den amtlichen Stimmzettel persönlich, unbeobachtet und unbeeinflusst aus.
- Legen Sie den ausgefüllten Stimmzettel in das blaue Wahlkuvert.
- Geben Sie das blaue Wahlkuvert in die Wahlkarte zurück.
- Auf der Wahlkarte gibt es ein Feld für die Unterschrift. Unterschreiben Sie dort, dass Sie den amtlichen Stimmzettel persönlich, unbeobachtet und unbeeinflusst ausgefüllt haben. Kleben Sie die Wahlkarte zu.

Sorgen Sie dafür, dass die Wahlkarte rechtzeitig bei der zuständigen Bezirkswahlbehörde ankommt. Sie können die Wahlkarte zum Beispiel in einen Briefkasten der Post einwerfen, in einer Postfiliale aufgeben oder bei der zuständigen Bezirkswahlbehörde direkt abgeben.

Vorzugsstimmen

In Österreich werden grundsätzlich Parteien gewählt.
Jede Partei hat auf ihrem Wahlvorschlag Kandidatinnen und Kandidaten.

Diese werden in einer bestimmten Reihenfolge festgelegt.

Je weiter vorne in der Liste eine Person steht, desto größer ist ihre Chance, gewählt zu werden.

Die erstgereihte Person auf der Liste hat zuerst einen Sitz im Nationalrat, dann die zweitgereihte und so weiter. Solange, bis alle Sitze, die der Partei zustehen, vergeben sind.

Eine Liste mit allen Namen findet man im Wahllokal oder bekommt man bei der Briefwahl mit der Post.

Zusätzlich zur Stimme für eine Partei gibt es auch Vorzugsstimmen. Eine **Vorzugsstimme** ist eine zusätzliche Stimme für eine bestimmte Kandidatin oder einen bestimmten Kandidaten dieser Partei.

Durch Ihre Vorzugsstimme können Sie eine Person vorreihen.
Wenn diese Person genug Stimmen bekommt, kann es sein, dass sie vor einer anderen Person in den Nationalrat kommt.

Bei den Nationalratswahlen ist es möglich, auf

- Bundesebene
- Landesebene und
- Regionalebene

jeweils eine Vorzugsstimme zu vergeben. Jede Wählerin und jeder Wähler kann also 3 Vorzugsstimmen vergeben.

Auf **Regional-Parteilisten** kann man Vorzugsstimmen für Kandidatinnen und Kandidaten ankreuzen. Für jede der 39 Regionalwahlkreise gibt es eine Parteiliste. Die Namen und die Reihungsnummer stehen auf dem Stimmzettel.

Kandidatinnen und Kandidaten brauchen für eine Umreihung mindestens 14 % aller gültigen Stimmen. Das wird im 1. Ermittlungsverfahren festgestellt.

Auf **Landes-Parteilisten** kann man Vorzugsstimmen durch Eintragen des Namens oder der Reihungsnummer der Kandidatinnen und Kandidaten abgeben.

Kandidatinnen und Kandidaten brauchen für eine Umreihung mindestens 10 % aller gültigen Stimmen. Das wird im 2. Ermittlungsverfahren festgestellt.

Auf der **Bundes-Parteiliste** kann man Vorzugsstimmen durch Eintragen des Namens oder der Reihungsnummer der Kandidatinnen und Kandidaten abgeben.

Kandidatinnen und Kandidaten brauchen für eine Umreihung mindestens 7 % aller gültigen Stimmen. Das wird im 3. Ermittlungsverfahren festgestellt.

In den Ermittlungsverfahren wird berechnet, wie viele Mandate jede Partei bekommt.

Vorzugsstimmen kann man nur an Kandidatinnen und Kandidaten von der Partei vergeben, die man schon angekreuzt hat.

Gemeinsam können wir also etwas verändern!
Machen Sie von Ihrem demokratischen Wahlrecht gebrauch und bewirken SIE was!

Ihr Bürgermeister

GEMEINDE Breitenau Infos

Neunkirchnerstraße 21
2624 Breitenau
Telefon 02635 / 63 2 54
Mail: sekretariat@breitenau.gv.at
www.breitenau.gv.at

Parteienverkehrszeiten

Montag und Freitag:	09.00-12.00 Uhr
Dienstag und Donnerstag:	08.00-10.00 Uhr
Dienstag zusätzlich:	14.00-19.00 Uhr
Mittwoch:	kein Parteienverkehr