Lageplan E-Scooter-Stationen

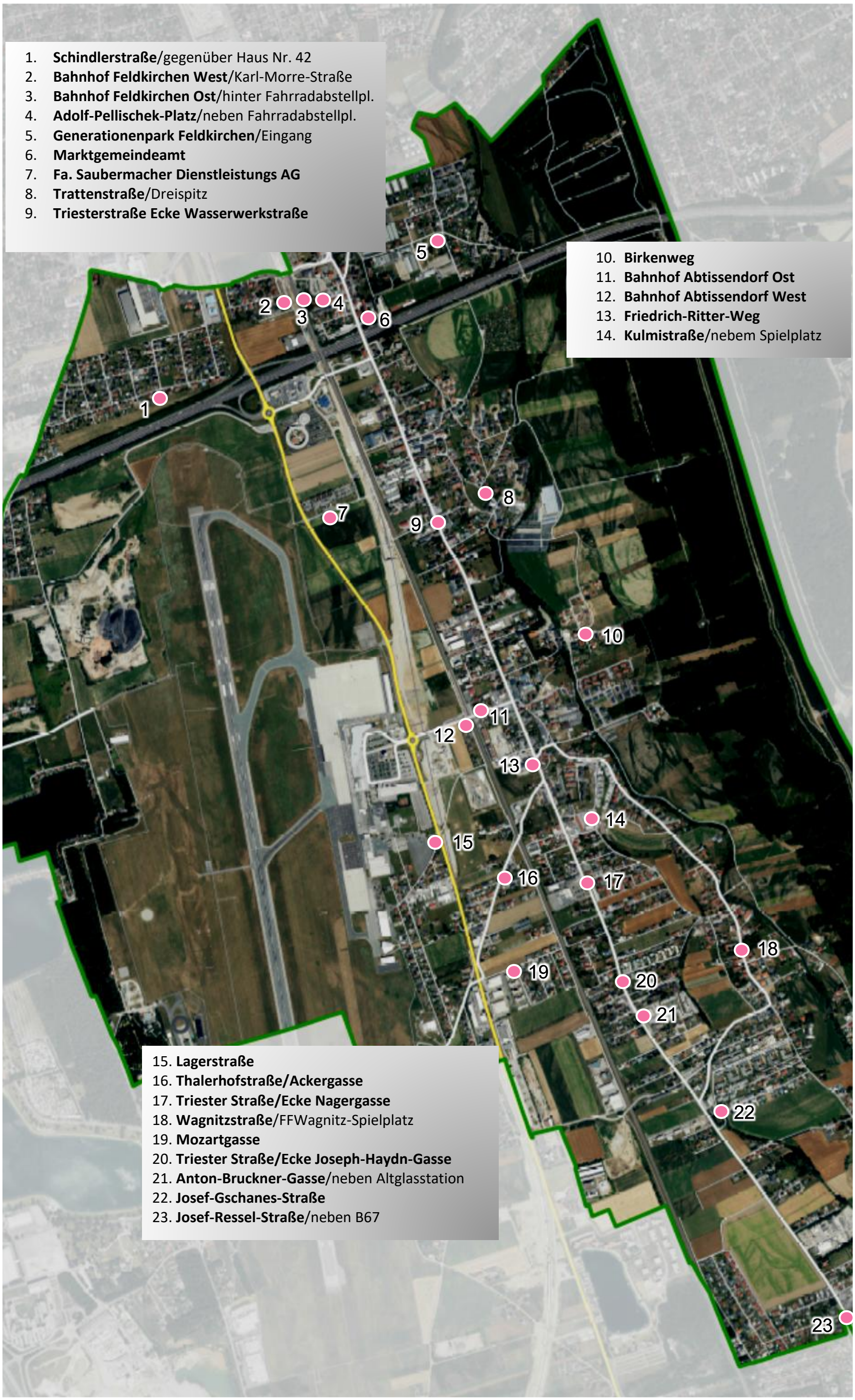

1. **Schindlerstraße**/gegenüber Haus Nr. 42
2. **Bahnhof Feldkirchen West**/Karl-Morre-Straße
3. **Bahnhof Feldkirchen Ost**/hinter Fahrradabstellpl.
4. **Adolf-Pellischek-Platz**/neben Fahrradabstellpl.
5. **Generationenpark Feldkirchen**/Eingang
6. **Marktgemeindeamt**
7. **Fa. Saubermacher Dienstleistungs AG**
8. **Trattenstraße**/Dreispitz
9. **Triesterstraße Ecke Wasserwerkstraße**

10. **Birkenweg**
11. **Bahnhof Abtissendorf Ost**
12. **Bahnhof Abtissendorf West**
13. **Friedrich-Ritter-Weg**
14. **Kulmistraße**/nebem Spielplatz

15. **Lagerstraße**
16. **Thalerhofstraße/Ackergasse**
17. **Triester Straße/Ecke Nagergasse**
18. **Wagnitzstraße**/FFWagnitz-Spielplatz
19. **Mozartgasse**
20. **Triester Straße/Ecke Joseph-Haydn-Gasse**
21. **Anton-Bruckner-Gasse**/neben Altglasstation
22. **Josef-Gschanes-Straße**
23. **Josef-Ressel-Straße**/neben B67