# Zivilschutztipp des Monats

# DER BESTE RAT IST VORRAT!

**Ein aktueller Stromausfall in Berlin hat erneut gezeigt, wie schnell selbst in einer Großstadt plötzlich nichts mehr funktioniert – kein Licht, keine Kommunikation, keine Versorgung. Genau deshalb ist Vorbereitung so wichtig, auch in einer kleineren Gemeinde.**

**Der Niederösterreichische Zivilschutzverband empfiehlt, Notvorräte regelmäßig zu überprüfen, damit im Ernstfall alles Wichtige für die Familie vorhanden ist.**

## Warum Notvorräte überprüfen?

Weil Ihnen Notvorräte helfen, in Notsituationen handlungsfähig zu bleiben – egal ob bei Stromausfall, Naturereignissen oder technischen Störungen. Wer vorbereitet ist, bleibt ruhiger und unabhängiger. Ein kurzer Check der Vorräte stellt sicher, dass alles noch haltbar, vollständig und einsatzbereit ist.

## Checkliste für die Überprüfung

Die Kontrolle der Notvorräte braucht wenig Zeit, bringt aber viel Sicherheit:

- **Haltbarkeitsdatum:** Überprüfen Sie die Haltbarkeitsdaten aller Lebensmittel in Ihren Notvorräten bzw. in Ihrer Speisekammer. Entfernen Sie abgelaufene Produkte, essen Sie Lebensmittel die nicht mehr lange haltbar sind und ersetzen Sie diese.
- **Trinkwasservorrat:** Stellen Sie sicher, dass Sie ausreichend Trinkwasser für alle Familienmitglieder haben. Überprüfen Sie die Lagerbehälter auf Undichtigkeiten oder Schäden. Denken Sie dabei auch an ausreichendes Brauchwasser!
- **Medikamente:** Wenn Medikamente Teil Ihrer Notvorräte sind, kontrollieren Sie ihre Haltbarkeit. Erneuern Sie sie gegebenenfalls und achten Sie darauf, dass die Dosierungen noch den aktuellen Anforderungen entsprechen.
- **Dokumente und wichtige Unterlagen:** Überprüfen Sie die Aufbewahrung Ihrer wichtigen Dokumente wie Ausweise, Versicherungspapiere und Kontaktdaten. Bewahren Sie diese sicher in wasserfesten Behältern auf.
- **Notfallausrüstung:** Kontrollieren Sie Ihre Notfallausrüstung, einschließlich Taschenlampen, Batterien, Radios und anderer notwendiger Utensilien. Ersetzen Sie verbrauchte Batterien und stellen Sie sicher, dass alles einsatzbereit ist.

Ihre Gemeinde bereitet sich auf Notsituationen vor – auf ein Blackout z. B. durch den Sonderkatastrophenschutzplan “Strom- und Infrastrukturausfall“.

Wenn auch Sie vorbereitet sind, kommen wir alle gemeinsam leichter durch den Notfall. Detaillierte **Check- und Vorratslisten** finden Sie unter: www.noezsv.at

Bleiben Sie sicher!

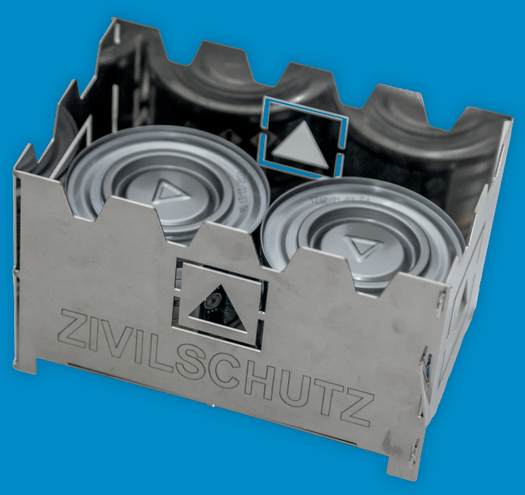

Mehr Infos: www.noezsv.at

Niederösterreichischer Zivilschutzverband