



MARKTGEMEINDE SIGMUNDHERBERG



Wo wir sind, ist oben.



Zertifikat seit 2011
familienfreundliche Gemeinde

3751 Sigmundsherberg, Hauptstraße 50, Bezirk Horn, Niederösterreich
Tel. 02983 / 2203 • Fax 02983 / 2203 – 4 • e-mail: marktgemeinde@sigmundsherberg.gv.at
UID-Nummer: ATU16227508 Internet: www.sigmundsherberg.gv.at

Sigmundsherberg, am 10.05.2022

Betr.: KG Rodingersdorf

Vorübergehende Verkehrsmaßnahme – Dorffest der FF Rodingersdorf

VERORDNUNG

Der Bürgermeister der Marktgemeinde Sigmundsherberg verordnet gemäß § 43 Abs. 1 lit. b Straßenverkehrsordnung 1960 (StVO 1960) in Verbindung mit § 94d Ziffer 4 lit. a StVO 1960, BGBl. Nr. 159/1960 in der derzeit geltenden Fassung, aus Anlass des Dorffests der FF Rodingersdorf am 28. und 29.5.2022, folgende Verkehrsbeschränkung:

Die Zufahrt zur Verkehrsfläche Parz. 789 KG Rodingersdorf (u.a. Parkplatz vor FF-Haus usw.) von Parzelle 794/1 - Kl. Meiseldorferstraße - zum Parkplatz) – lt. beiliegendem Lageplan gelb markiert - ist vom 25.05.2022 ab 16.00 Uhr bis zum 30.05.2022 18 Uhr gesperrt. Die Zufahrt zu o.a. Verkehrsfläche ist von der Parzelle 792 (B 45) im selben Zeitraum aus ebenso geöffnet. Eine Zufahrt zu den Parkplätzen auf der Parzelle 28 und auf der Parzelle 790 ist über den Ortsraum (Bushaltestelle – altes FF-Haus) uneingeschränkt möglich – lt. beiliegendem Lageplan grün markiert.

Auf der Verkehrsfläche 789 KG Rodingersdorf im Bereich FF-Haus rund um die aufgestellte Luftburg, Grünfläche und Eingang zum Friedhof ist das Halten und Parken an beiden Seiten im o.a. Zeitraum verboten – lt. beiliegendem Lageplan pink markiert.

Der obzitierte Lageplan, der dieser Verordnung angeschlossen wird, bildet einen integrierenden Bestandteil dieser Verordnung.

Die Kundmachung hat durch Aufstellung von Verkehrszeichen gemäß § 52 lit. 2 „EINFAHRT VERBOTEN“ mit Zusatztafeln gemäß § 54 Abs. 1 StVO 1960, zu erfolgen; wobei auf den Zusatztafeln an beiden Seiten die Aufschrift „vom 25.05.2022 16Uhr bis 30.05.2022 18 Uhr“

Erste Bank: Kto. 805-159-274/00
BLZ 20111
IBAN: AT782011180515927400
BIC: GIBAAWWXXX

Raiffeisenbank Eggenburg: Kto. 200.501
BLZ 32123
International: AT353212300000200501
BIC: RLNWATWW123

**Wohnen
im Waldviertel**



Wo das Leben neu beginnt.

aufscheinen muss und gemäß § 52 lit. 13b „HALTEN UND PARKEN VERBOTEN“, wobei auf den Zusatztafeln am Beginn und am Ende des Bereiches die Aufschrift „vom 25.05.2022 16 Uhr bis 30.05.2022 18 Uhr“ und „ANFANG“ und „ENDE“ aufscheinen muss.

Gemäß § 44 Abs. 1 StVO 1960 tritt diese Verordnung mit der Aufstellung der erforderlichen Straßenverkehrszeichen in Kraft.



Der Bürgermeister:

Franz Göd

Ergeht gleichlautend an:

- 1) Polizeiinspektion Eggenburg
- 2) FF Rodingersdorf – OBI Christoph Bauer

angeschlagen am: 10.5.2022

abgenommen am: 25.5.2022

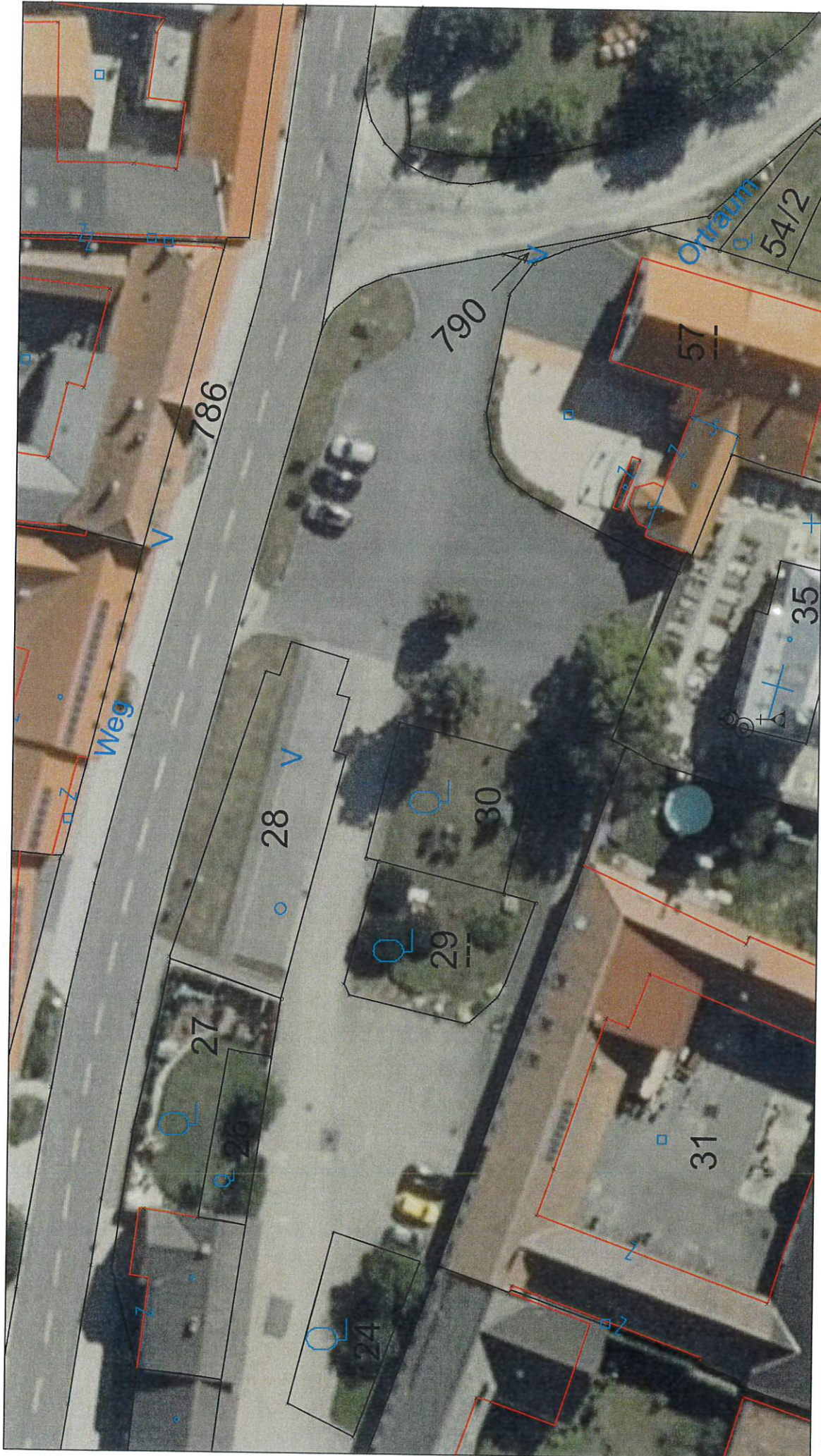

Lageplan

Marktgemeinde Sigmundsherberg
 3751 Sigmundsherberg, Hauptstraße 50
 Tel: 02983/2203
 e-Mail: marktgemeinde@sigmundsherberg.gv.at

Copyright: DKM - (c) Bundesamt für Eich-und Vermessungswesen
 HINWEIS: Rechtsanspruch aus dieser Darstellung nicht ableitbar!



Plottedatum: 10.05.2022
 Maßstab (im Original): 1:500
 Erstellt durch Anwender:
 Christa Hofbauer_Sigmundsherberg

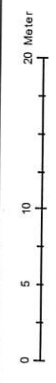

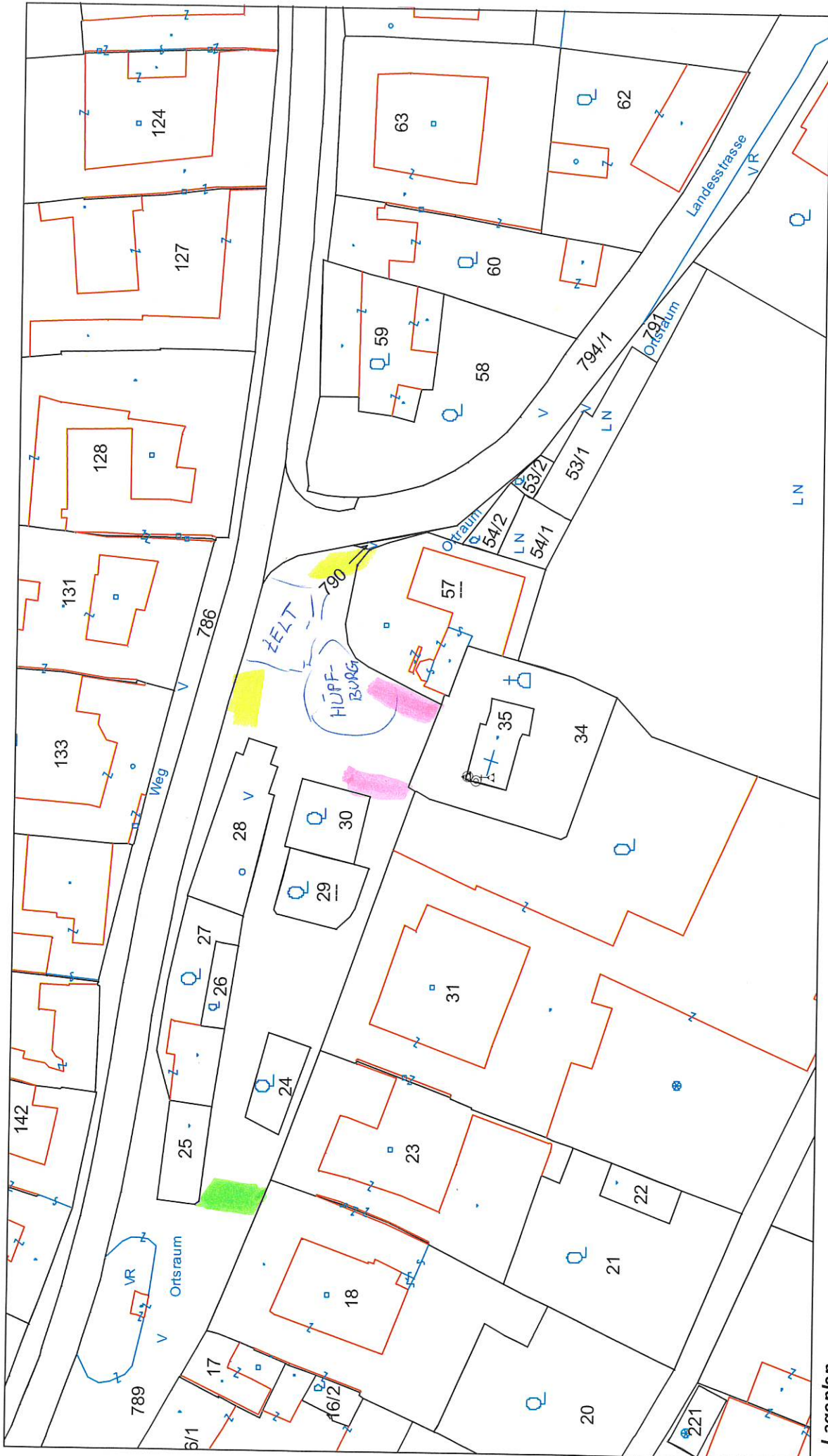

Lageplan

Marktgemeinde Sigmundsherberg

3751 Sigmundsherberg, Hauptstraße 50

Tel: 02983/2203

e-Mail: marktgemeinde@sigmundsherberg.gv.at

Copyright: DKM - (c) Bundesamt für Eich-und Vermessungswesen

HINWEIS: Rechtsanspruch aus dieser Darstellung nicht ableitbar!

Plotdatum: 10.05.2022

Maßstab (im Original): 1:1 000

Erstellt durch Anwender:

Christa Hofbauer_Sigmundsherberg



