



MARKTGEMEINDE SIGMUNDHERBERG



GESUNDES
SIGMUNDHERBERG



familienfreundliche gemeinde

3751 Sigmundsherberg, Hauptstraße 50, Bezirk Horn, Niederösterreich
Tel. 02983 / 2203 • Fax 02983 / 2203 - 4 • e-mail: marktgemeinde@sigmundsherberg.gv.at
UID-Nummer: ATU16227508 • Internet: www.sigmundsherberg.gv.at

Sigmundsherberg, am 20.08.2021

Betr.: KG Kainreith
Vorübergehende Verkehrsmaßnahme

VERORDNUNG

Der Bürgermeister der Marktgemeinde Sigmundsherberg verordnet gemäß § 43 Abs. 1 lit. b Straßenverkehrsordnung 1960 (StVO 1960) in Verbindung mit § 94d Ziffer 4 lit. a StVO 1960, BGBl. Nr. 159/1960 in der derzeit geltenden Fassung, aus Anlass einer Fertigteilhausmontage in der KG Kainreith folgende Verkehrsbeschränkung:

Auf der Verkehrsfläche vor Parz. 1438/5, KG Kainreith wird eine Totalsperre der Gemeindestraße durch Aufstellung eines Mobilkrans, lt. beiliegendem Lageplan gelb markiert, - vom 24.09. bis 27.09.2021 errichtet. Eine Umleitung wird im Kreuzungsbereich der L 1200 Brugg Richtung Walkenstein sowie im Kreuzungsbereich der L 1200/L 1155 über die L 1155 Richtung Kainreith errichtet. Die Zufahrt zur Baustelle ist bis Kainreith 97 gestattet.

Der obzitierte Lageplan, der dieser Verordnung angeschlossen wird, bildet einen integrierenden Bestandteil dieser Verordnung.

Die Kundmachung hat durch Aufstellung von Verkehrszeichen gemäß § 52 a Abs. 1 „Fahrverbot (in beiden Richtungen)“ und § 53 Z 16 b StVO 1960 „Umleitung“ mit dem Zusatz „Zufahrt bis Kainreith 97 gestattet“ und „Zufahrt bis Brugg 30 gestattet“ zu erfolgen.

Gemäß § 44 Abs. 1 StVO 1960 tritt diese Verordnung mit der Aufstellung der erforderlichen Straßenverkehrszeichen in Kraft.



Der Bürgermeister:

Franz Göd

Ergeht gleichlautend an:

- 1) Polizeiinspektion Eggenburg
- 2) Prangl Gesellschaft m.b.H., Keilweg 5, 3100 St. Pölten
- 3) Straßenmeisterei Eggenburg

angeschlagen am: 24.08.2021
abgenommen am: 08.09.2021

Erste Bank:

IBAN: AT78 2011 1805 1592 7400
BIC: GIBAAWWXXX

Raiffeisenbank Eggenburg:

IBAN: AT35 3212 3000 0020 0501
BIC: RLNWATWW123

**Wohnen
im Waldviertel**



Wo das Leben neu beginnt.



Lageplan

Marktgemeinde Sigmundsherberg

3751 Sigmundsherberg, Hauptstraße 50

Tel: 02983/2203

e-Mail: marktgemeinde@sigmundsherberg.gv.at

Copyright: DKM - (c) Bundesamt für Eich-und Vermessungswesen

HINWEIS: Rechtsanspruch aus dieser Darstellung nicht ableitbar!

WebOFFICE - powered by GEMDAT NÖ und SYNERGIS

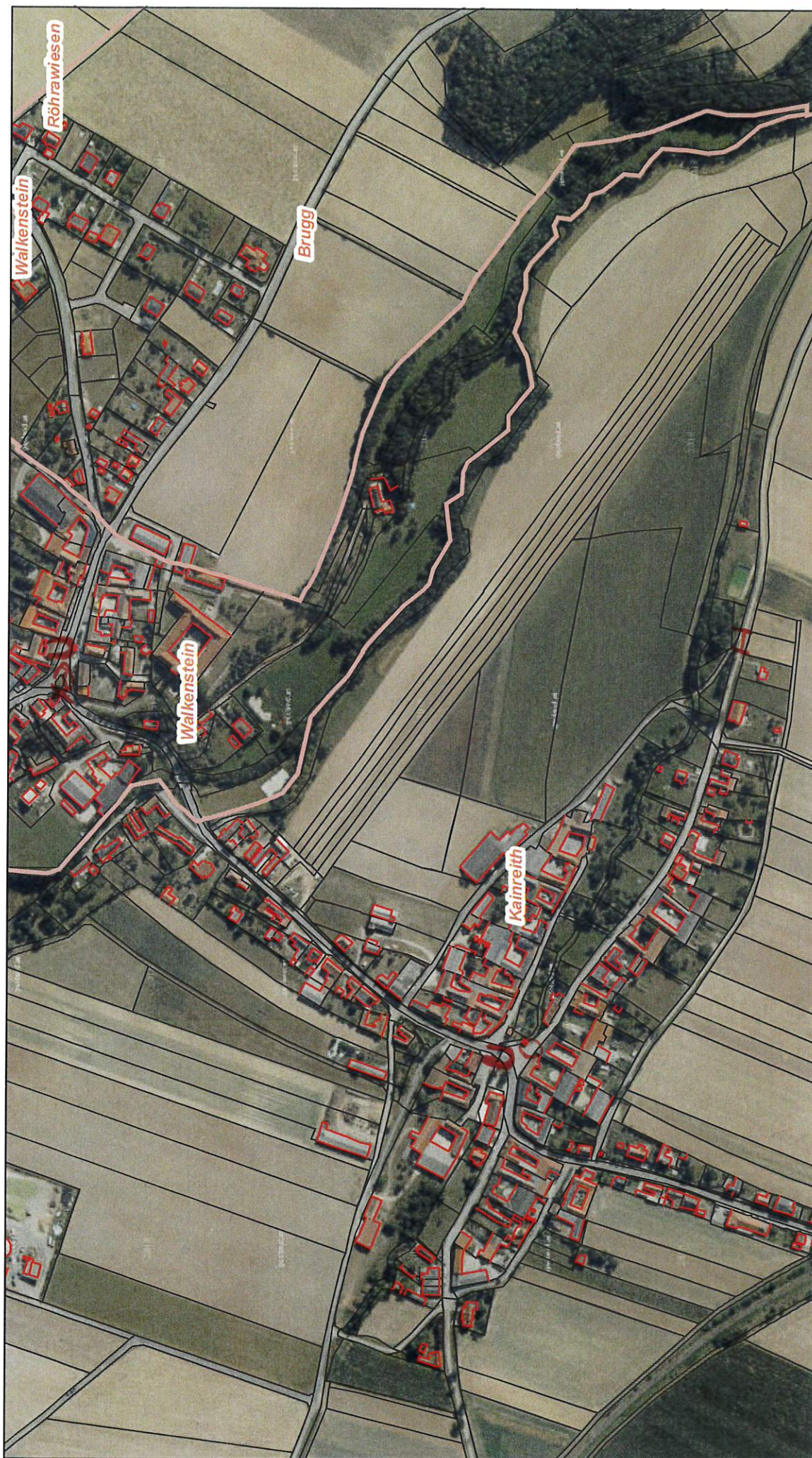

Lageplan

Marktgemeinde Sigmundsherberg

3751 Sigmundsherberg, Hauptstraße 50

Tel: 02983/2203

e-Mail: marktgemeinde@sigmundsherberg.gv.at

Copyright: DKM - (c) Bundesamt für Eich-und Vermessungswesen

HINWEIS: Rechtsanspruch aus dieser Darstellung nicht ableitbar!

X = Kennzeichnung Umleitung
O = Einfaßst völbok
H = Bauwelle



Plattdatum: 20.08.2021
 Maßstab (im Original): 1:5 000
 Erstellt durch Anwender:
 sigmundsherberg_wo





Lageplan

Marktgemeinde Sigmundsherberg

3751 Sigmundsherberg, Hauptstraße 50

Tel: 02983/2203

e-Mail: marktgemeinde@sigmundsherberg.gv.at

Copyright: DKM - (c) Bundesamt für Eich-und Vermessungswesen

HINWEIS: Rechtsanspruch aus dieser Darstellung nicht ableitbar!



Plotdatum: 20.08.2021
Maßstab (im Original): 1:5 000
Erstellt durch Anwender:
sigmundsherberg_wo

