



Sigmundsherberg, am 24.10.2019

Betr.: KG Sigmundsherberg
Vorübergehende Verkehrsmaßnahme

VERORDNUNG

Der Bürgermeister der Marktgemeinde Sigmundsherberg verordnet gemäß § 43 Abs. 1 lit. b Straßenverkehrsordnung 1960 (StVO 1960) in Verbindung mit § 94d Ziffer 4 lit. a StVO 1960, BGBl. Nr. 159/1960 in der derzeit geltenden Fassung, aus Anlass des „Krampuslauf“ auf der Parzelle 147 Bereich „Kirchenplatz“ in der KG Sigmundsherberg folgende Verkehrsbeschränkung:

Auf der Verkehrsfläche Parz. 147 – KG Sigmundsherberg) – lt. beiliegendem Lageplan, findet am 22.11.2019 eine „Krampuslauf“ statt.

Der obzitierte Lageplan, der dieser Verordnung angeschlossen wird, bildet einen integrierenden Bestandteil dieser Verordnung.

Die Kundmachung hat durch Aufstellung von Verkehrszeichen gemäß § 52 Z 13b StVO 1960 „HALTEN UND PARKEN VERBOTEN“ mit der Zusatztafel „vom 21.11.2019 16 Uhr bis 23.11.2019 12 Uhr“ zu erfolgen.

Gemäß § 44 Abs. 1 StVO 1960 tritt diese Verordnung mit der Aufstellung der erforderlichen Straßenverkehrszeichen in Kraft.

Der Bürgermeister:

Franz Göd

Ergeht gleichlautend an:

- 1) Polizeiinspektion Eggenburg
- 2) Gerhard Toifl, Christophorus-Siedlung 10, 3751 Sigmundsherberg

Angeschlagen am: 25.10.2019
Abgenommen am: 11.11.2019

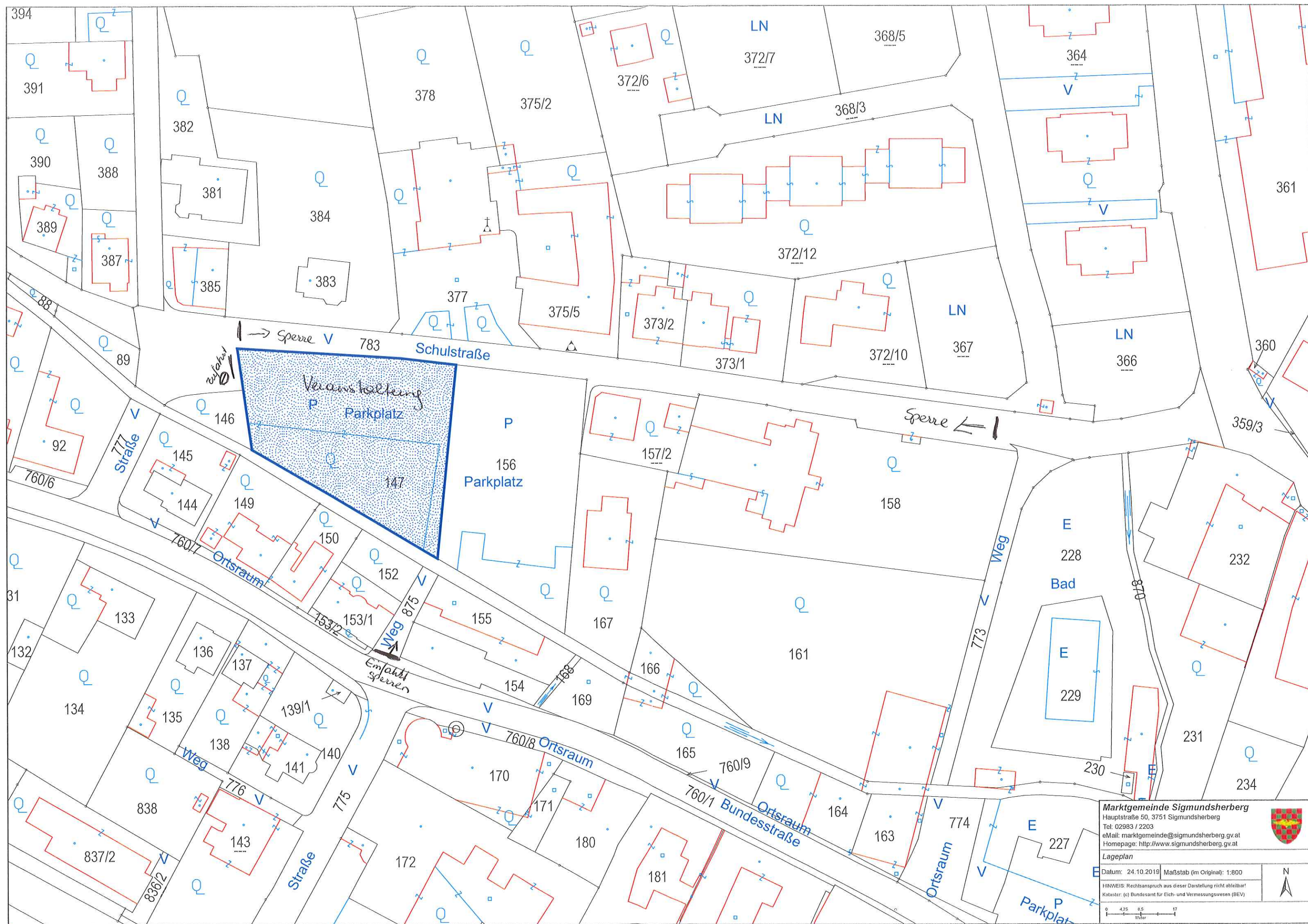

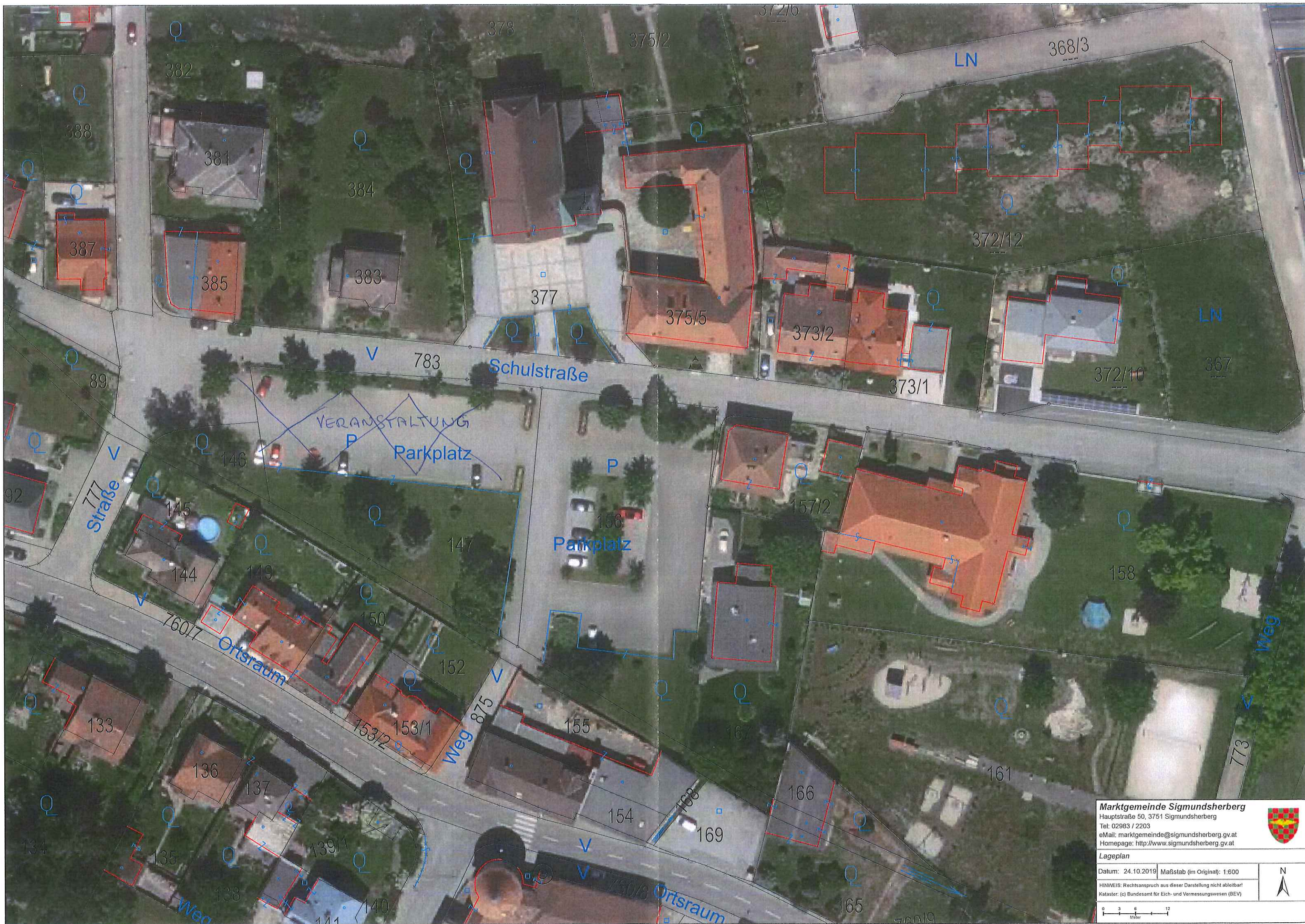

Marktgemeinde Sigmundsherberg
Hauptstraße 50, 3751 Sigmundsherberg
Tel: 02983 / 2203
eMail: marktgemeinde@sigmundsherberg.gv.at
Homepage: <http://www.sigmundsherberg.gv.at>

Lageplan
Datum: 24.10.2019 Maßstab (im Original): 1:600

HINWEIS: Rechtsanspruch aus dieser Darstellung nicht ableitbar!
Kataster: (c) Bundesamt für Eich- und Vermessungswesen (BEV)

0 3 6 12
Meter

N