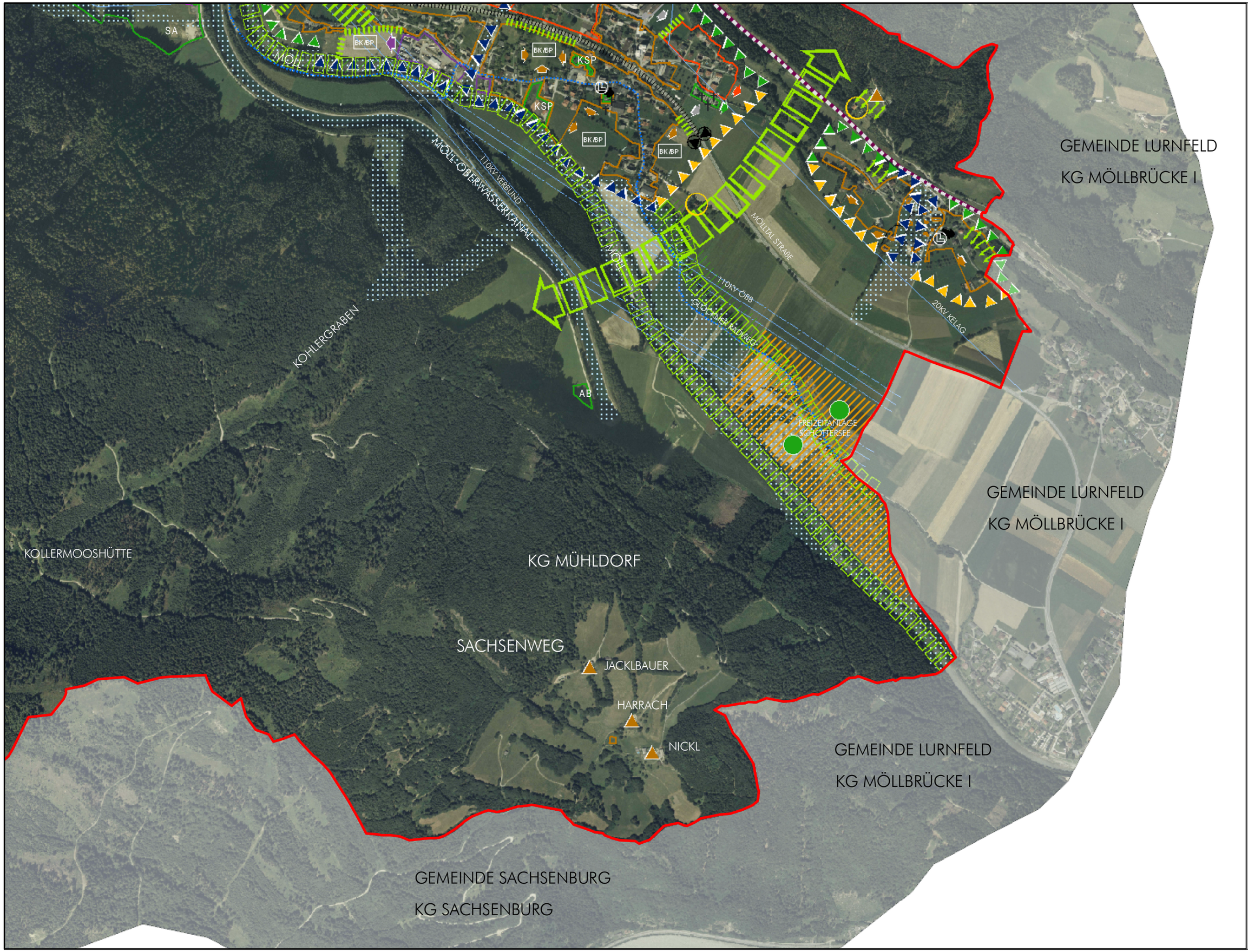

M 1:10.000

PLANDARSTELLUNG 4

BEARBEITUNG: OBE DATUM: 13.07.2007 PLANNR.: 06063-ÖEK-05-04

ÖRTLICHES ENTWICKLUNGSKONZEPT GEMEINDE MÜHLDORF

SIEDLUNGSLEITBILD

ZT RAUMPLANUNGSBÜRO
DI JOHANN KAUFMANN
ORTSENTWICKLUNG - ORTSGESTALTUNG
A - 9020 KLAGENFURT BENEDIKTINERPLATZ 10
TEL 0463/59385 7 FAX 5 office@di-kaufmann.at; www.di-kaufmann.at