

STADTGEMEINDE WOLFSBERG/KÄRNTEN  
POSTFACH 14 - 9400 WOLFSBERG

VERORDNUNG

des Gemeinderates der Stadtgemeinde Wolfsberg vom 02.06.2005, Zahl: 032-01-5004/2005, mit welcher gemäß §§ 9a und 13 bis 15 des Kärntner Gemeindeplanungsgesetzes 1995 LGBl. 23/1995 in der Fassung des Gesetzes LGBl. 59/2004, der Stadtkern für die Stadtgemeinde Wolfsberg, festgelegt wird.

§ 1

Das in der Anlage „1“ zu dieser Verordnung zeichnerisch dargestellte innerstädtische Gebiet - rot umrandet -, wird als Stadtkern der Stadt Wolfsberg in Kärnten festgelegt.

§ 2

Diese Verordnung wird mit Ablauf des Tages der Kundmachung in der Kärntner Landeszeitung rechtswirksam.

**Angeschlagen am:**

F.d.R.z.:  
*la*

21. Juli 2005  
**Abgenommen am**  
05. Aug. 2005

DI Günter Lackner

Für den Gemeinderat:  
Der Bürgermeister:

*[Signature]*  
Dr. Gerhard Seifried



Genehmigt mit Bescheid vom 12. JUL. 2005  
3. St. 131-1/41-2005  
Amt der Kärntner Landesregierung

*[Signature]*



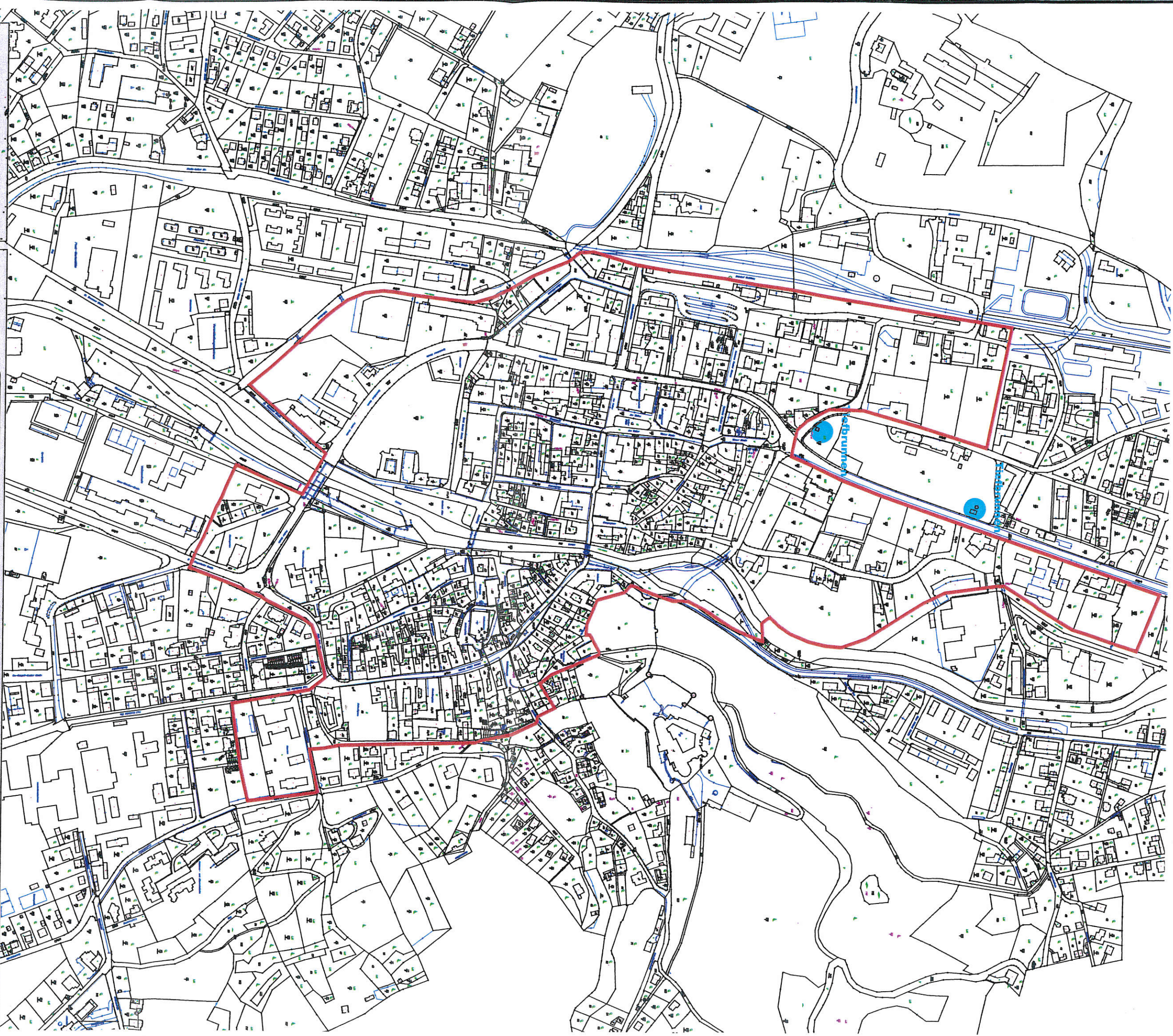

**Legende:**

— **Kernzone**

— **Kataster**

Gemeinschaft mit Bielefeld vom  
13.06.1931-1.01-2005  
Amt der Kreisverwaltungsreferenz

12. Juli 2005  
Stadtgemeinde Wolfsberg, Abteilung Stadtplanung/Vermessung  
Kaiser-Franz-Josef-Quai 1, 9400 Wolfsberg/K

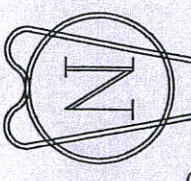

*Wolfjoh*  
Zeichnerische Darstellung  
zur Kernzonenverordnung  
der Stadtgemeinde Wolfsberg  
M 1 : 5000

Zeichnerische Darstellung (Anlage 1)  
zur Verordnung des Gemeinderates  
der Stadtgemeinde Wolfsberg  
vom 02.06.2005, Zchl.: 032-01-5004/2005  
Wolfsberg, am 02.06.2005 per Bürgermeister:  
*Dr. Gerhard Seifried*